Edición de 32 páginas
AGENCIAS EN EL EXTERIOR:
NUEVA YORK: 165, BROADWAY
OFICINA PRINCIPAL: AGUSTINAS 1269

LA NACION

Precio único en todo el
VEINTE CENTAVOS
SUSCRICIONES:
Por un año: $ 50.00 - Por seis meses: $ 26.00
Por tres meses: $ 14 - Por un año exterior: $ 110

AÑO VI
Santiago de Chile, Domingo 30 de Julio de 1922
Núm. 2,024

El Canciller que firmó la declaración de guerra con el Perú y Bolivia habla para "La Nación"

El señor don Alejandro Fierro expresa su completo desacuerdo con el arreglo de Washington, y tiene términos de enérgica condenación para la actuación del Gobierno

"HABER SOMETIDO AL ARBITRAJE SI DEBE O NO REALIZARSE EL PLEBISCITO, ES VIOLAR EL TRATADO DE ANCON"

Recuerdos de los incidentes diplomáticos que constituyeron el preámbulo del conflicto del Pacífico

"Sería antipatriótico que el Congreso aprobara el Protocolo de Washington"

La conferencia del señor Barros Jarpa en el Club Militar le merece al señor Fierro una enérgica censura

¿Y la agencia de informaciones de la Moneda?

Al caer la tarde, obscuro ya, franqueábamos el umbral de la casa del señor don Alejandro Fierro. Y resonaban todavía con un eco doloroso en nuestros oídos esas palabras impresionantes del Almirante don Jorge Montt, publicadas en nuestra edición del Viernes: "Se va entregar Tacna y Arica al Perú".

El crepúsculo se apagaba lentamente y en la atmósfera tibia y clara el viento cruzaba por las calles de la capital en inesperadas y tumultuosas ráfagas.

Apretamos el botón eléctrico de la puerta y durante unos momentos turbamos el silencio profundo en que se halla sumida su casa de la calle Miraflores.

Un instante después, al través de una puerta semi entornada, vémos a un caballero anciano, de rostro severo y algo mustio, que, sentado al borde de una mesita de caoba, nos invita a pasar, con una leve sonrisa en los labios.

Y en seguida estamos en presencia del ex-Ministro de Relaciones Exteriores de Chile, que firmó el mensaje que en el año 1879 declaró la guerra a Bolivia y al Perú, después de haber tocado todos los resortes compatibles con el interés y el honor nacionales para evitar el conflicto del Pacífico.

El señor Fierro tiene más de ochenta años y, sin embargo, en cuanto hemos entablado la conversación, se advierte su mente ágil, serena, y se siente como una dulce tibieza el calor de la llama viva y encendida de su patriotismo.

El Protocolo de Washington

Nosotros nos sentimos asombrados de esta milagrosa juventud del Canciller chileno de 1879. Nos recibe bondadoso y afable, y en cuanto le hemos preguntado su opinión sobre el arreglo de Washington, nos contesta con la voz alta y emocionada:

—El Protocolo me ha producido un profundo desagrado, una impresión sumamente penosa.

Y deja caer su cabeza encanecida sobre su pecho, guardando durante un instante un religioso silencio. Después prosigue:

—Yo he leído con el mayor agrado cuanto se ha publicado en "La Nación" sobre este asunto. Se sacrifica el interés de la República y esto me parece algo inconcebible, incomprensible. El Protocolo no guarda conformidad con el pensamiento que tuvo Chile al celebrar el Tratado de Ancón.

—¿Participó usted, señor, en la liquidación de la guerra?—preguntamos.

—Nó; yo era Ministro de Relaciones en los días en que se generó el conflicto, en el Gabinete del Presidente Pinto, que presidía el señor Belisario Prats. Eran entonces Ministro de Hacienda Julio Zegers, de Justicia e Instrucción Pública, Joaquín Gana, y Ministro de Guerra, Cornelio Saavedra.

Era un Gabinete netamente liberal y algunos meses después de declarada la guerra, nos retiramos del Gobierno para que en él tuviesen participación todos los demás partidos políticos.

.. ..

Hubo una pausa. En los ojos inquietos y pequeños de don Alejandro se refleja una ardiente ansiedad y pronto se animan llenos de recuerdos. Su voz es enérgica, firme y por momentos se abate como si en su corazón surgieran una desilusión y un desconsuelo infinitos. Y nos dice:

—Yo no comprendo cómo el **señor Barros Jarpa que desde el principio de estas negociaciones nos declaró que se iba sólo a Washington a tratar de cumplir lisa y llanamente la cláusula incumplida del Tratado, ha cedido a las exigencias peruanas.**

Medita un minuto y añade apesadumbrado:

—¡Cómo estará de feliz el señor Porras que ha querido siempre tan mal a Chile!

El espíritu del Tratado fué entregar Tacna y Arica Chile

Después continúa:

—El espíritu del Pacto era que se nos entregaba a nosotros Tacna y Arica. El Presidente Iglesias lo declaró así al suscribirlo y si se agregó la cláusula tercera estableciendo que un plebiscito resolvería después de diez años la nacionalidad de ese territorio, fué para acallar las protestas de algunos peruanos, un círculo reducido y de escasa importancia. Después que Bolivia nos había declarado la guerra se hacían en Lima ruidosas manifestaciones contra Chile y al mismo tiempo teníamos noticias de que el Perú se armaba y aumentaba su Ejército.

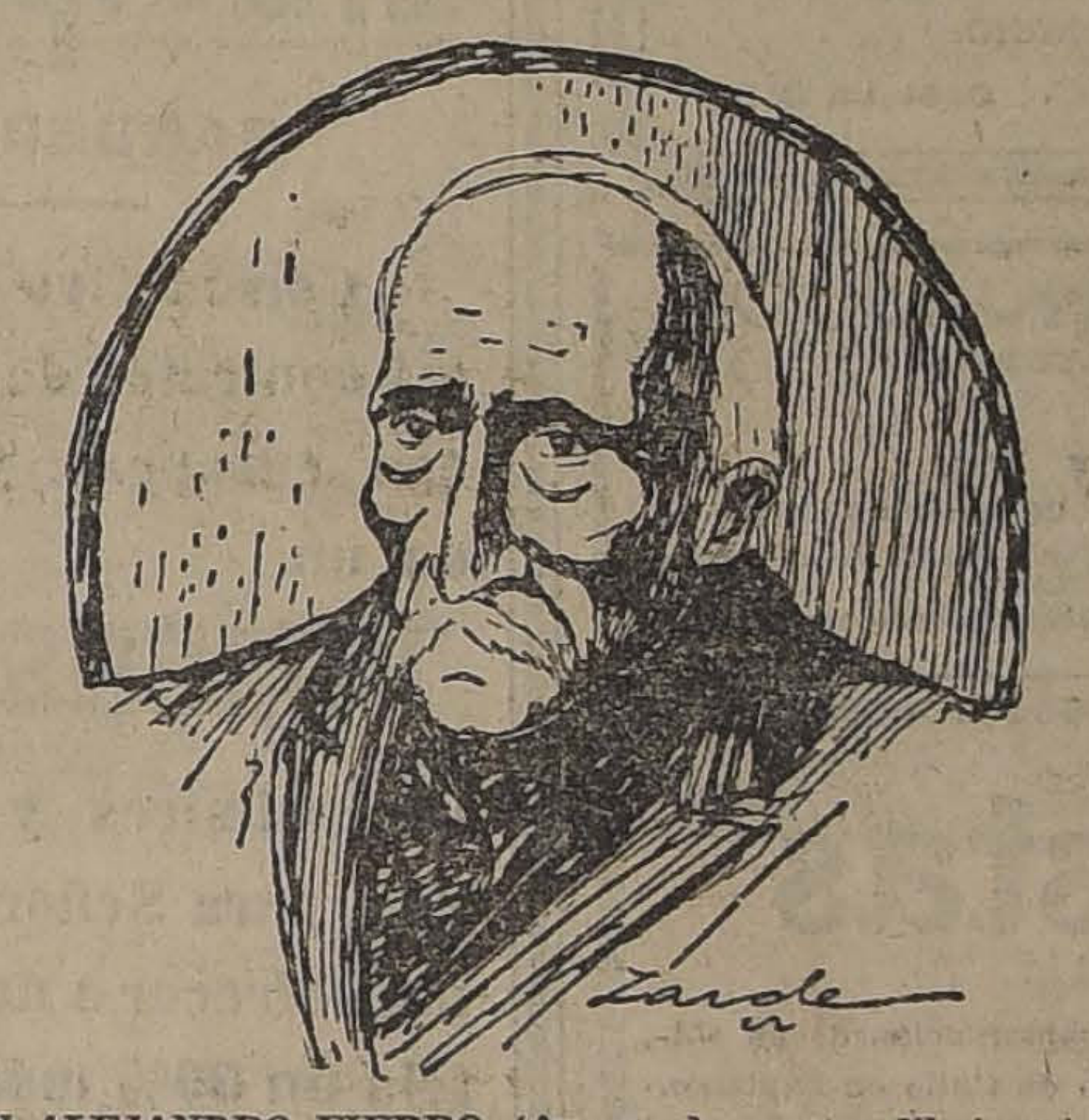

DON ALEJANDRO FIERRO (Apunte de nuestro dibujante)

Fué entonces cuando impartí instrucciones a nuestro Ministro en el Perú para que pidiera a ese Gobierno explicaciones sobre estos sucesos y nos declarara su neutralidad. Y a esta reclamación el Presidente peruano expresó que iba a mandar a un Ministro para que se entendiese con la República de Chile. Al poco tiempo llegó a Santiago el señor Lavalle.

Durante la primera visita que me hizo el diplomático peruano, le manifesté que antes de hablar de las reclamaciones entabladas por nuestro Gobierno, deseaba que me explicara el rumor que desde hacía algunos días circulaba en el país sobre la existencia de un Tratado secreto entre Bolivia y el Perú, en contra de los derechos e intereses de Chile. Lavalle negó la existencia del Pacto y entonces yo le rogué que tuviera la bondad de pedir informaciones a su Gobierno y me anunciara sus resultados.

Entretanto, Prado le ocultaba la verdad desesperadamente a nuestro Ministro en Lima, quien lo instaba a que declarase la neutralidad de su país. Al fin le declaró:

—"Pero si el Presidente Pardo me ha dejado amarrado con un Tratado secreto a Bolivia."

Algunos días después recibí en el Ministerio la visita de Lavalle, quien me confesó la existencia, del Pacto. Llevaba una copia y me dijo:

—"Tengo, señor Ministro, instrucciones de mi Gobierno para leerle el texto de nuestro Pacto con Bolivia."

—"¿De manera que no podré obtener una copia?, lo interrogué sorprendido."

—"No, señor", me contestó.

—"Pero me es indispensable que yo obtenga una síntesis de él, por lo menos, insistí."

—"Pues, yo se lo leeré lo más despacio posible."

El ex-Canciller va dialogándonos sus históricas conversaciones con viveza, y extraordinaria memoria. Nosotros apenas podemos grabar en nuestra mente su charla rumorosa y rápida, que nos hace vivir un largo momento las horas de más grande ansiedad que ha vivido la República.

Y prosigue:

—Me senté en mi mesa y pude al fin copiar casi íntegramente el Pacto secreto. Días después el Perú era también beligerante.

La neutralidad argentina el 79

Y es oportuno recordar en este momento una visita que un tiempo después hice a la República Argentina. Me encontraba en casa de José Manuel Balmaceda, a quien yo había nombrado Ministro Plenipotenciario en aquel país y que fué muy amigo mío, cuando el senador Sanford me refirió las incidencias que habían ocurrido en el Gobierno y en el Parlamento de su patria con motivo de este Pacto. El Perú había tratado de obtener su aprobación en Argentina y había sido aprobado ya en la Cámara de Diputados, y pasó al Senado, donde expresaron algunos senadores que debería hacérsele algunas modificaciones en sus cláusulas, lo que se indicó al Ministro del Perú en Buenos Aires, quien manifestó que no podía alterarse ni una sola palabra.

El Gobierno de Lima se opuso tenazmente a aceptarlas y entonces el Senado argentino, después de largos debates, se abstuvo de seguir discutiéndolo.

La violación de la cláusula 3.a del Tratado

En seguida don Alejandro varía de conversación y nos dice:

—Pero yo nunca imaginé que **se iba a llegar al extremo de poner en tela de juicio la cláusula 3.a del Tratado.** Si el árbitro falla en contra del plebiscito, ¿en qué situación vamos a quedar?

Si el señor Barros Jarpa tenía el firme propósito, como tantas veces lo manifestó, de sólo buscar el cumplimiento de esta cláusula, ¿cómo siendo él un joven inteligente, pudo aceptar que se firmara un Protocolo que compromete nuestra soberanía sobre el territorio de Tacna? Porque esto es lo más grave, y se contraría también el espíritu del Tratado cambiando la soberanía de Chile en esos territorios, especialmente estipulada en el mismo Tratado, por una simple administración.

¿Cómo ha podido aceptarse esto? Si yo hubiese sido el Ministro, habría resignado el cargo antes que contrariar mis convicciones, y al retirarme a mi casa le habría dicho al Presidente: "Yo no acepto esto; no puedo, señor, aceptarlo."

Estoy convencido que los delegados chilenos no aceptaban el Protocolo y si han puesto sus firmas a ese documento, ha sido por orden del Gobierno, porque, como dice el señor Aldunate en el acta de las sesiones secretas de las Conferencias publicadas ayer en "La Nación", no es aceptable, puesto que se sale de los términos del compromiso con que fuimos a Washington. No debió haberse sometido al arbitraje si se lleva a efecto o no el plebiscito, porque esto es violar la cláusula 3.a del Tratado de 1883.

El señor Fierro calla un momento y después, con la entonación de la voz alta y convencida, juntando sus manos temblorosas, exclama:

—Yo no creo que el Congreso vaya a aprobar este Protocolo; ojalá que no lo apruebe, porque sería antipatriótico. El Gobierno no debería habernos colocado en esta peligrosa situación.

Y las palabras del ex-Canciller del 79, en el augusto silencio que nos rodea, se elevan al cielo lleno de luz de la estancia, como un reproche vigoroso, impregnadas de un santo y sagrado patriotismo.

Lo que opina don Emilio Bello Codecido

—¿Conoce usted, señor, otro parecer fuera de los que se han exteriorizado en la prensa?, inquirimos.

—Hace algunos días, nos contesta, me hallaba en una fiesta donde se encontraban el señor Bello Codesido y otras personalidades. El señor Bello me preguntó mi opinión y yo le manifesté con voz firme y clara:

—"Estoy en el más completo desacuerdo", le dije.

El señor Bello Codesido, al oír mis palabras, me expresó también, con toda entereza:

—"Estoy de acuerdo con usted."

El caso de Bolivia

—¿Cree usted que debería concedérsele a Bolivia una salida al mar, por los territorios en disputa?, interrogamos.

—Yo creo que no, porque sus gobernantes aceptaron la situación creada a consecuencia del Tratado de Paz que negoció el señor Bello Codesido. Yo entonces formaba también parte del Gabinete y atendía la Cartera de Justicia e Instrucción Pública. Puedo decirles que ese país aceptó su situación de hoy, porque él lo quiso.

Sus gobernantes lo suscribieron tranquilos y serenos y él les da las mayores franquicias para ejercitar su comercio por Arica, donde construímos un ferrocarril costosísimo para ellos.

Silencio. El señor Fierro fija en nosotros sus ojos pardos y sus pupilas inquietas irradian una intensa luz. Lo observamos sentado en un sillón de damasco, con su cabeza blanca y sus bigotes teñidos de azulosa plata.

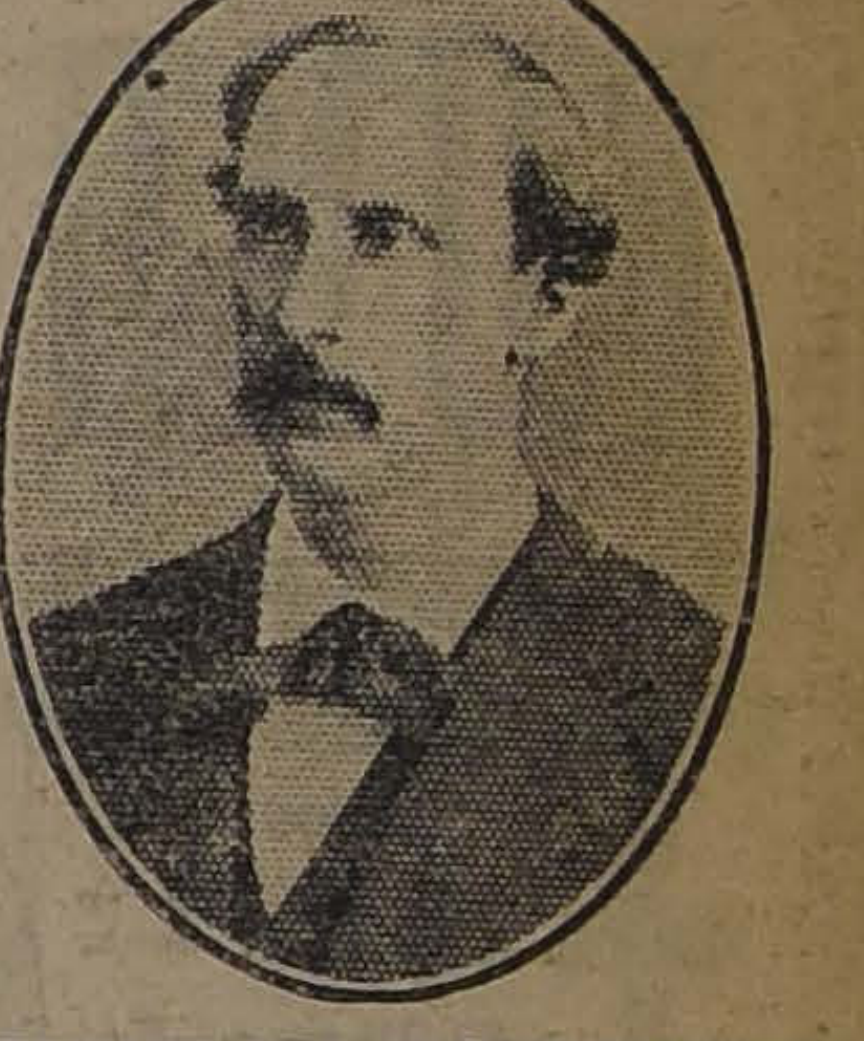

RETRATO DEL SEÑOR FIERRO, DE 1879

Recordamos que ha servido al país a lo largo de toda su vida en los más altos puestos. Canciller en las horas más difíciles del país, Ministro de Justicia e Instrucción Pública durante la administración del Presidente Riesco, Enviado Extraordinario y Ministro Plenipotenciario en la República del Brasil, Promotor Fiscal de Santiago, Relator de la Corte Suprema, Intendente de la capital y otros cargos que nosotros olvidamos y acrecientan aún más sus grandes méritos.

La mayoría del país

Levanta sus párpados y nos dice con la más enérgica decisión, acompañando sus palabras con un gesto de honda indignación:

—Debo declararles una vez más que no estoy conforme con el arreglo de Washington... Y entiendo que la mayoría del país está en des-

Ofrecemos a Ud.

la oportunidad de conocer nuestra Casa y el Calzado

DE GRAN LUJO

que vendemos al iniciar

Mañana

nuestra primera liquidación de Calzado para SEÑORAS, que haremos hasta el

LUNES 7 DE AGOSTO

garantizando al público su duración y modelos de

ULTIMA MODA

Calzado PRINCESA De $ 26 a 17 $

Calzado RUIZ De $ 28 a 20 $

Calzado NACIONAL De $ 17 a 8 $

Tenemos mucha existencia

Calzado MONO Para niños De $ 13 a 8.50 $

Calzado DE LUJO LUSVENIA De 42 $ a 25 $ en todos los MODELOS

Calzado P. B. T. Argentino De $ 55 a $ 30

Calzado PIBE Para niños De $ 10 a 7 $

Zapatería de lujo LA CHILENA

SAN DIEGO ESQUINA AVENIDA MATTA

HORTAL HNOS.

NOTA. — A toda persona que al comprar nombre a "La Nación" le haremos un buen regalo.

MODAS Y PASATIEMPOS

Edición en castellano. La Revista de mayor circulación en el mundo.

Precio por suscrición anual, 15 pesos.

Necesito agentes en toda la República.

Dirección: **Narciso Meléndez R., VALLENAR, Casilla 8**

30-J

COMPRO

Brillantes, perlas, oro, chafalonía. Platino y toda joya de valor, pago el más alto precio y al contado.

"La Equitativa"

DELICIAS 851 AL 857

J-30

Arboles de Espinas

Injertados sobre naranjos agrios. Las siguientes variedades comerciales se ofrecen: Limonero "Génova"; Naranjo "Washington Navel"; Limeros. — Precios especiales por partidas.
Llegó gran cantidad para la venta al detalle.

CRIADERO CORRIAL, BANDERA 130

No Bote Ud.

SU SOMBRERO

de paño, paja, pita, tongo, tarro de pelo, por viejo o usado que esté. "MI SOMBRERERIA" se lo transformará en uno completamente nuevo, ULTIMA MODA y linda presentación, no cobrando el trabajo si no queda al gusto de Ud. Sombrerero titulado en Europa.

CALLE LIRA N.o 7, AL LADO DEL TEATRO SETIEMBRE

SEÑORES MEDICOS HOSPITALES Y BOTICAS

no olviden que las mejores

AMPOLLETAS PARA USO HIPODERMICO

en uso en los principales Hospitales y Casas de Salud de la República y los mejores

JARABES Y EXTRACTOS FLUIDOS

pedidos expresamente para el Enseñamiento Universitario, son los que prepara el

Laboratorio Sanino

Premiado con Medalla de Oro. — Proveedor de la Armada Nacional y de los FF. CC. del Estado.
INDUSTRIALES!!! los PRODUCTOS QUIMICOS más adaptos y económicos para industria, se fabrican en el
Establecimiento premiado de Productos Químicos y Farmacéuticos

Laboratorio Sanino
VIÑA DEL MAR
Calle Arlegui 163 — 165 — 168 -:- Teléfono Inglés 463

PIANOS

STEINWAY & SONS LEGITIMOS

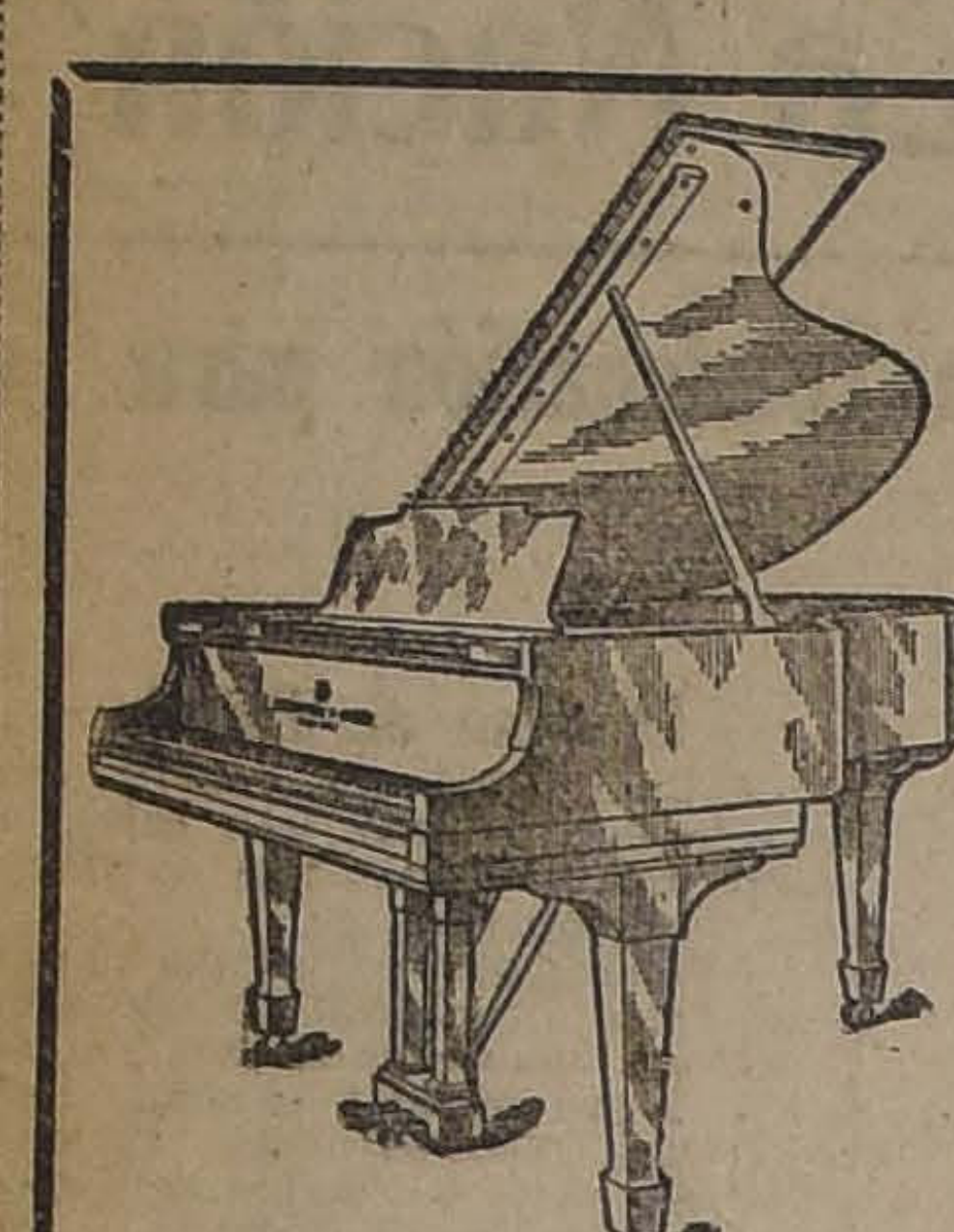

La mejor y más grande Fábrica del Orbe y de más aceptación

Fabricados
y vendidos
225 MIL PIANOS

UNICO IMPORTADOR

OTTO BECKER

FUNDOS

EN TODAS LAS ZONAS DEL PAIS
VENDE -- COMPRA
ALFREDO TAGLE RODRIGUEZ
INGENIERO AGRONOMO
CATEDRAL 1137 :: CASILLA 3132

DEFUNCION

Ha fallecido en Petorca, el señor

Guillermo Gallardo Nieto

Sus restos llegarán esta noche, a las 11 1|2, a la Estación Mapocho, desde donde serán conducidos al Cementerio General, mañana Lunes a las 10 1|2 A. M.

LA FAMILIA.

DEFUNCION

Ha dejado de existir nuestra querida hijita y hermana

Yolanda Amelia Verdugo C.

Rogamos a nuestras relaciones y parientes se sirvan acompañarnos a la traslación de sus restos al Cementerio General hoy Domingo 30, a las 4 1|2 P. M. El cortejo saldrá de su casa habitación, calle San Isidro N.o 758.

Abraham Verdugo Beytía, señora e hijos

DEFUNCION

Habiendo dejado de existir mi querido esposo

DANIEL CORDERO RAMIREZ

(Q. E. P. D.)

Rogamos a sus amigos se sirvan acompañar sus restos al Cementerio General hoy Domingo 30 de Julio, a las 9 1|2 A. M. El cortejo saldrá de Chacabuco 6.

Su esposa: **Ana Acuña v. de C.**— Su padre: **Antonio Cordero** y familia.

DEFUNCION

Habiendo fallecido mi inolvidable esposo **CLAUDIO VALENZUELA**

Ruego a sus amigos y a los míos, acompañar sus restos hoy 30, a las 10 A. M. El cortejo partirá de Barnachea 225.

Ercilia Muñoz.

IN MEMORIAM

Mañana Lunes 31, primer aniversario del fallecimiento de la señora

ELVIRA BRICEÑO DE MOURGUES

se dirá una misa a las 9 A. M. en la Basílica de la Merced.

CONCURSO

Llámase a concurso a fin de proveer en propiedad tres cátedras de Castellano en la Escuela Normal de Preceptoras de Limache, con un sueldo base de 9,000 pesos anuales.

Los interesados deberán enviar sus títulos y antecedentes a la Dirección de la Escuela Normal citada, antes del 25 de Agosto próximo.

EL DIRECTOR GENERAL DE EDUCACION PRIMARIA.

1.o-A

BLOCKS

de yeso para TABIQUES.

Ornamentaciones de yeso y de Cemento.

Precios módicos.

SAN MIGUEL 48

P. ARGENTI

24-Jl.

ALFALFA DEL HUASCO

PURIFICADA J. M. ECHAURREN
OFRECEN:
ALDUNATE MOREL y Cía.
CORREDORES, REPRESENTANTES, CONSIGNATARIOS
Galería Alessandri 29.—Casilla 1909.—Teléfono Inglés 2047.—Teléfono Nacional 241.—SANTIAGO

Propuestas

Se piden propuestas públicas para la construcción de un edificio para la Sucursal San Pablo del Banco de Chile en Santiago.

Bases y antecedentes en la Oficina Técnica del Banco, Huérfanos 948, 4.o piso.

Las propuestas se abrirán el día Sábado 12 de Agosto, a las 3 P. M., en la Secretaría del Banco.

AUTOPIANOS KIMBALL

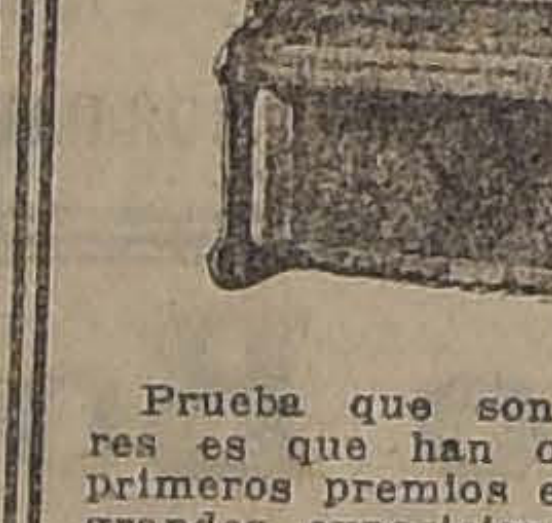

Prueba que son los mejores es que han obtenido los primeros premios en todas las grandes exposiciones.

Se liquidan por orden de la fábrica por la mitad de su valor. Liquidación de una gran partida de rollos de música, bailes modernos.

Moneda 1517

CASILLA 2530

Plumeros

y útiles de aseo, a precios sin competencia, encontrará usted en la Fábrica.

Agustinas 1778
y Delicias 1934

VENTAS POR MAYOR Y MENOR

31-J

CONCURSO

Llámase a concurso a fin de proveer en propiedad dos cátedras de Música y Canto en la Escuela Normal de Preceptoras de Puerto Montt, con un sueldo base de 6,000 pesos.

Los interesados deberán enviar sus títulos y demás antecedentes a la Dirección de la Escuela Normal citada, antes del 26 de Agosto próximo.

EL DIRECTOR GENERAL DE EDUCACION PRIMARIA.

1.o-A

"CALIFONTS"

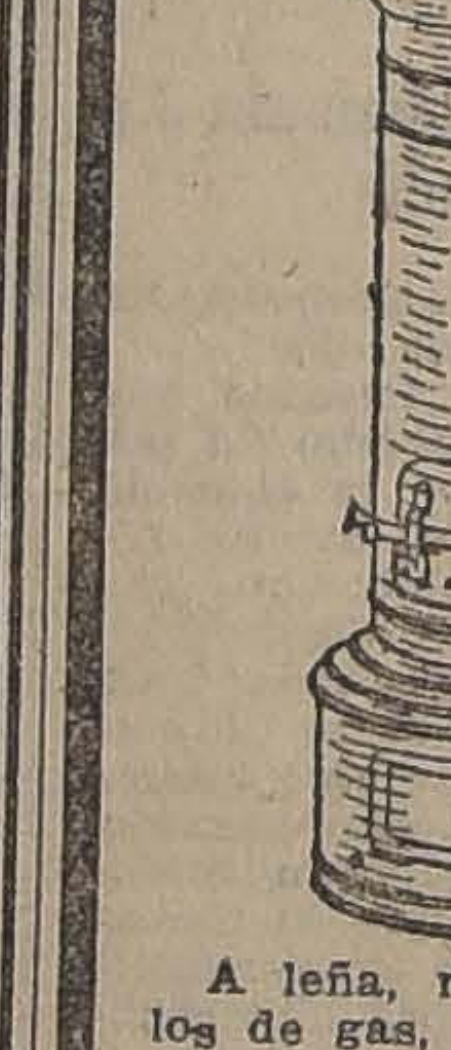

A leña, muy superiores a los de gas, más económicos, más seguros, más rápidos. Con nuestro sistema, no hay peligro de incendio ni producen humo.

Costo de un baño: 3 kilos de leña, en 25 minutos a más de 40 grados.

Precio del califonts: de
$ 70 a $ 160

Los instalamos garantidos, aunque sea fuera de Santiago.

Hacemos igualmente instalaciones sanitarias y de acetileno. CARBURO y precio rebajado.

Solicite prospectos.

FORTUÑO & PATRI

Ingenieros - Fabricantes
Bandera 618. — Casilla 3158

Remate Voluntario

EL MARTES 1.o

se rematará sitio en

AVENIDA REPUBLICA

Notaría ALTAMIRANO, a las 3 P. M.

PATENTES DE INVENCION

Al Ministerio de Industria y Obras Públicas se han presentado los siguientes inventores pidiendo que se les conceda patente de privilegio por los inventos que se indican:

La firma norte-americana **E. I. DU PONT DE NEMOURS AND Co.**, para "mejoras en quemadores de azufre, usados en la industria del ácido sulfúrico".

30-J

Se da este aviso en cumplimiento de las disposiciones reglamentarias correspondientes y a los efectos de las oposiciones o reclamos que pudieran presentarse.

El Jefe de la Oficina de Patentes de Invención.

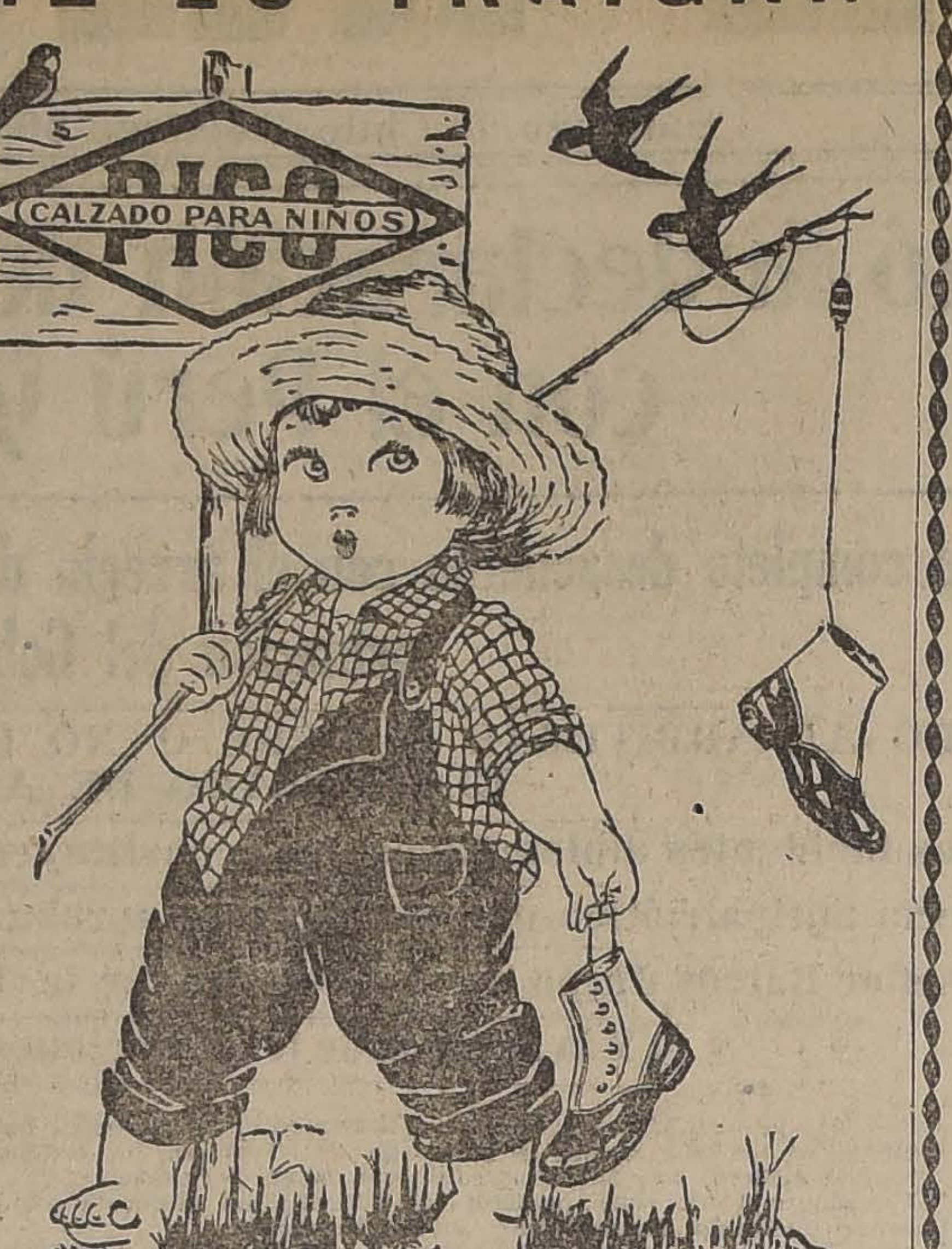

E. Delporte y Cía.

BANDERA ESQ. ROSAS

Con motivo de haber firmado fuertes contratos de compras con las Fábricas europeas y habiendo ya recibido un

INMENSO SURTIDO

en casimires y géneros de alta novedad, para Señoras y Caballeros, podemos ofrecer a nuestra distinguida clientela un **30%** más barato que cualquiera otra casa.

No se olviden que esta Casa significará siempre para Ud. una práctica inversión de su dinero por su aplastante economía.

Mueblería y Peletería Vienesa

CONTRATO DE COMPRA-VENTA SEMANAL Y MENSUAL

Faltan pocos números para completar el 13.o contrato de muebles y pieles.

El 28 del presente y ante el Notario público señor Mariano Melo Egaña, se efectuaron los sorteos de contratos de muebles y pieles.

En el contrato 11.o, sorteo 44, favorecido el número 16, del señor Juan Cortés, Talca.

12.o contrato, sorteo 20, favorecido el número 80, del señor Carlos Yentzen, Angamos 335. Se admiten inscripciones de provincias. Solicitar prospectos. También se venden muebles, pieles y pianos alemanes con grandes facilidades de pago. Se recibe toda clase de hechuras y composturas de pieles.

E. ZIMEND.— Ahumada 5. Teléfono 2783. Casilla 2635. Fábrica, San Diego 482, frente a la Plaza Almagro. Teléfono 240. Oficina Matadero

---

AVISOS DE REMATES

REMATE DEL MENAJE DE CASA

DEL SEÑOR EMILIO CASTRO

(POR AUSENTARSE A OSORNO)

Hoy Domingo de 9 1|2 a 12

Y DE 1 1|2 ADELANTE (AUNQUE LLUEVA)

21 DE MAYO 547

SALON.— Autopiano "Fischer" flamante último modelo con más de cien piezas, estante para música, amoblado dorado Luis XVI, de medallón enjuncado tapiz seda, vitrina ídem, mesa ovalada con mármol, boul con mármol negro, mesita "Imperio" de caoba, jarrones de mayólica y chino, cuadros al óleo, biscuit, pantalla seda, alfombra, etc.

SALA.— Amoblado americano, mesa redonda roble americano, par boules con dos grandes espejos dorados, victrola con discos, escritorio de señora, mesita con juego de damas, jardineras de bronce, cortinas, choapinos, costurero Luis XV con marquetería, reloj fantasía, sillas ídem, sillones nogal, alfombra roja, lámpara, etc.

ESCRITORIO.— Amoblado de sofá, dos butacas y dos sillas, escritorio Ministro estilo inglés, estantes para libros, máquina fotográfica con planchas, tintero plaqué, bandera chilena, floreros, libros, **patines**, matra boliviana, casco y florete para esgrima, alfombra inglesa estilo oriental, lámpara, cuadros, etc.

COMEDOR.— Amoblado americano de aparador, trinche, vitrina con cristales biselados y mármoles, mesa de correderas, sillas, carpeta de felpa, manteles, servicio de mesa de loza inglesa, cristalería, **cuchillería Christofle y Rodgers**, servicio de té japonés muy fino, alcuzas, canastillos, paneras plaqué Reed y Barton, fruteros cristal, dulceras, cocoteras, **gran pieza centro cristal y plaqué** con espejo, canasto para pic-nic, dos grandes tapicerías, **rico servicio té Reed y Barton Luis XV** de siete piezas, gongo chino, pocillos finos, **servicio de plata** para pescado con estuche, piezas de centro, reloj mural, ganchos de muralla bronce y cristal, **doce sillas de encina estilo Renacimiento español, tapiz cuero repujado**; cuadros, estufa eléctrica, alfombra 4 x 5, etc.

DORMITORIOS.— Amoblado de 3 cuerpos importado, ídem de un cuerpo con lunas ovaladas, guardarropa tres cuerpos con lunas, pareja catres bronce, ídem importados, cuna ídem, colchones, servicios lavatorios, máquinas de coser de pie y mano, pañera bronce, servicio toilette de bacarat, alfombras, lámparas, etc.

BAÑO, COCINA Y VARIOS.— Instalación completa de baño, alfombra de escala azulina, barillas bronce salomónicas, paragüero, plantas, amoblado mimbre y otros; cocina económica y a gas, batería aluminio, carnicera, mesón y aparador, repostero, catres campaña, chaisselongue, etc.

SE ARRIENDA LA CASA

E. ROBUSTIANO VERA, Casilla 3878.

30-J

A LOS PROPIETARIOS, PROFESIONALES E INDUSTRIALES, EN GENERAL

Ante el Notario de Santiago, don Javier Vergara Rodríguez, Morandé N.o 242, se encuentra a disposición del público la escritura social y respectivos Estatutos de la Sociedad en formación,

Compañía de Instalaciones Eléctricas

El objeto primordial de ella es instalar, renovar, modificar y, en fin, ejecutar obras en sus diferentes ramos y faces que se relacionen con la electricidad, como ser: luz, campanillas, citófonos, teléfonos, motores, etc., por medio de contratos con grandes facilidades de pago y que estarán al alcance aún del más modesto ciudadano, para lo cual cuenta con un personal técnico y materiales modernos que permitirán hacer instalaciones eléctricas o producir modificaciones en actuales servicios y de acuerdo con los últimos adelantos en uso en los EstadosU nidos de Norte América. Su capital, por ahora, es de $ 400,000, divididos en diez mil acciones de cuarenta pesos cada una y que se pagarán con diez pesos al firmarse la escritura social y que se depositarán en el **NATIONAL CITY BANK** y el resto con mensualidades de cinco pesos. Es indiscutible la conveniencia que se hagan suscritores de nuestra Sociedad, los propietarios, profesionales o industriales. Sólo cinco mil acciones serán destinadas para ser cubiertas en Santiago, y el resto será colocado en las principales capitales de la República.

EMILIO BELLO CODESIDO, Presidente.—**CARLOS SILVA VILDOSOLA**, Vice-Presidente.— Directores: **JORGE TORRES BOONEN, ALBERTO BACCIARINI, y E. W. EGLINTON.**

NOTA. — La escritura social puede consultarse y firmarse ante el Notario de Santiago, don Javier Vergara Rodríguez, Morandé N.o 242, y la escritura de adhesión en la Oficina de la Sociedad, Edificio Ariztía, Primer Piso, Oficina 20, y para mayores datos, los interesados de la Capital, como los de Provincias, podrán dirigirse a la

Sociedad Compañía de Instalaciones Eléctricas

CASILLA 773. — SANTIAGO

RIVAS Y CALVO

Remate del Menaje de Casa

DEL SEÑOR MANUEL ANTONIO PRIETO

43-AMUNATEGUI-43 -- El Lunes 31, a la 1.30 P. M.

(AUNQUE LLUEVA)

— HAY —

CUADROS originales de Amoros, Lepinay, Della Corte, Zenoni, Laroche, Montievault, Smit, Vernes, Marche, Manzoni, Alcalde, Ortiz de Z., Scott, García Ramos, González, Fabres, Navarro, Rosales, etc.

SALON.—Lindo amoblado dorado Luis XVI, tapiz seda rosada, compuesto de un sofá, 2 sillones y 4 sillas, mesa de centro dorada, boules de ébano con incrustaciones de bronce y nácar, espejos marco dorado con lunas biseladas con y sin consola, alfombra de una pieza tripe cortado, pedestales, estatuas, floreros de plaqué, porcelana y cristal baccarat, etc., etc.

SALA.—Autopiano Soloist con piezas escogidas, magnífico amoblado de nogal tapiz seda celeste, compuesto de un sofá, 2 sillones y 6 sillas, **alfombra de Smyrna**, lámpara eléctrica 6 luces de cristal y bronce cincelado, jardineras de porcelana con pedestal, canastillos y floreros de Saxe, mesitas, etc.

HALL.—Lindo juego de muebles coloniales con sofá, 2 sillones y 4 sillas, gran mesa de centro, paragüero, escritorio de señora, licorera y Credance tallada estilo antiguo, amoblado estilo Maple forrado en cuero, compuesto de sofá y 2 sillones, ollas y objetos de cobre, **reloj con campana Westminster**, grabados época de Luis XV, tapices, gran alfombra negra con fondo blanco en forma ovalada, brasero antiguo de bronce, estatua con luz eléctrica, etc.

COMEDOR.—Amoblado de nogal compuesto de aparador y 2 trinches, mesa de extensión, sillas asiento y respaldo de junco; gran alfombra de Smyrna, lámpara eléctrica 5 luces, magníficos espejos con lunas biseladas y marco de nogal, cortinajes de paño con cenefa, servicios de cuchillería Christofle y porcelana Limoges, cuchillería de postre y para pescado con puño de marfil, galleteros, pastilleros, alcuzas, paneras, mantequilleras, fuentes, esparragueras y servicios para té de plaqué, jarros y floreros de cristal cortado, amoblado estilo inglés compuesto de un sofá, 2 sillones fijos y uno de balanza tapizados en cuero, rico mantel de hilo con malla y bordado en seda, etc.

ESCRITORIO.—Biblioteca de 3 cuerpos, estantes para libros, escritorio ministro y de cortina de roble americano, caja de fondos, máquina de escribir Adler, tintero de plaqué, alfombra de una pieza tripe cortado, **amoblado Chesterfield**, compuesto de un sofá y 2 sillones, radiador y ventilador eléctrico, bustos de mármol, **rica máquina fotográfica con su trípode y accesorios**, sillón fijo y giratorio, cortinajes de paño con cenefa, libros de economía política en francés por Gide, patines Ball Bering.

OTRO ESCRITORIO.—Amoblado americano asiento y respaldo de cuero compuesto de un sofá, 3 sillones fijos y uno de balanza, escritorio medio ministro, estantes para libros, cortinas María Antonieta, lámparas de pie y de colgar eléctricas, repisas, papeleros, grabados, etc.

DORMITORIO I.—Rico amoblado Luis XVI de caoba con marquetería y aplicaciones de bronce, compuesto de ropero de tres cuerpos, Chiffonier con escritorio, mesa de toilette y 2 veladores con cubiertas de cristal, alfombra de una pieza, catres de bronce, muebles de asiento tapiz seda, lámpara eléctrica, colchones, sábanas, cuadros, etc.

DORMITORIO II.—Lindo amoblado Luis XVI con marquetería, compuesto de ropero de 3 cuerpos, mesa de toilette, Chiffonier con escritorio y 2 veladores cubierta de cristal, catre de bronce, colchón de lana, cortinas de felpa, alfombra de una pieza, lámpara eléctrica de bronce cincelado y pantalla de seda, muebles de asiento tapiz seda, etc.

OTROS DORMITORIOS.— Amoblados estilo inglés, Renacimiento y Luis XVI, compuestos de roperos, cómodas, mesas de toilette y veladores, catres de bronce y marquesas, alfombras de tiras y de una pieza, cuna, muebles de asiento, sillones, sillas sueltas, marcos para retratos, grabados, etc.

BAÑO, GALERIA Y VARIOS.—Tina de fierro enlozado, lavatorio desagüe, calentador, lindos juegos de **muebles** compuestos de sofáes y sillones tapizados en pergamoid y seda labrada, paragüero con espejo de roble americano, muebles de mimbre, mesas forradas en zinc, lavaplato de porcelana, etc. **Además se rematará un coche americano de cuero con pareja de yeguas y arneses.**

A LA VISTA HOY DOMINGO, DE 2 A 6 Y EL DIA DEL REMATE, DE 9 1|2 ADELANTE.

SE ARRIENDA LA CASA

Carlos Rivas Vicuña **Arturo Calvo Mackenna**

MARTILLERO DE HACIENDA.

REMATE VOLUNTARIO

EL 28 de Agosto, a las 3 P. M., ante el 4.o Juzgado Civil de Santiago, se rematarán en un solo cuerpo las propiedades situadas en esta ciudad.

CALLE SANTA ROSA NUMS. 80-82 y NUMS. 84-86

por el mínimum de $ 120,000, pagaderos reconociendo dos deudas a la Caja Hipotecaria, del 8 o|o-1|2 o|o, una de ellas de $ 31,000 y la otra de $ 34,000 primitivos, reducidas hoy a $ 30,841.90 y a $ 33,826.60, respectivamente, y el saldo la mitad al contado y la mitad a seis meses con intereses del 8 o|o.

Si no hubiere postores por las dos propiedades en conjunto, se rematarán separadamente como sigue:

CALLE SANTA ROSA N.os 80-82

por el mínimum de $ 58,000, pagaderos reconociendo la primera de las deudas hipotecarias indicadas, y el saldo la mitad al contado y la mitad a seis meses con intereses del 8 o|o.

CALLE SANTA ROSA N.os 84-86.

por el mínimum de $ 62,000, pagaderos reconociendo la segunda de las deudas hipotecarias indicadas, y el saldo la mitad al contado y la mitad a seis meses, con intereses del 8 o|o.

Bases y antecedentes en la secretaría del 4.o Juzgado Civil, expediente de don Jorge Rogers, y en el estudio del abogado don J. Gabriel Palma S., Claras 265, de 4 a 6 P. M.

acuerdo con el Protocolo. Pienso como el señor Tagle Moreno y leo los editoriales de "La Nación" con la más viva satisfacción.

También tengo que decirles que los peruanos nunca han sido expulsados de Tacna y Arica, como lo han declarado al mundo los gobernantes limeños; esto no es exacto. Cuando yo fuí Intendente de Tacna, tanto los chilenos como los peruanos y los extranjeros gozaron igualmente de todas las garantías y libertades escritas en nuestra Constitución. Estoy completamente seguro que jamás se expulsó a nadie y cuando yo abandoné aquel cargo, me agasajaron con un gran banquete, al que asistieron los peruanos más distinguidos y de mayor representación.

El crepúsculo se ha ido apagando de prisa. Hemos salido al vestíbulo de su casa y sentados en unas pequeñas butaquitas, continuamos nuestra conversación, mientras el dibujante recoge en su libreta los trazos de su rostro, que va velando la noche lentamente.

Pedimos al señor Fierro el relato de algún hecho sobresaliente de su vida que el país no conozca, y él sonríe y su sonrisa se ilumina de recuerdos. Sin embargo, se excusa porque son tantas las cosas que podría contarnos, que el molino de su imaginación acelera su vuelo demasiado rápido y los hechos desfilan por su mente imprecisos y vagos.

La conferencia del Club Militar y la "Sección Prensa"

Nosotros llevamos la conversación a los sucesos del momento de la vida de la capital y le pedimos otra vez su opinión sobre los incidentes que en estos instantes dominan la opinión pública. Y ligeros y ágiles tratamos de anotar sus propias palabras:

—Considero inconveniente, nos dice, sumamente inconveniente, que se vaya a los círculos militares a dar conferencias sobre los arreglos de Washington, porque esto desprestigia a la autoridad antes que enaltecerla.

Y sus palabras son enérgicas; en sus ojos su disgusto cobra una viva indignación. Después añade:

—También me parece inconveniente esa Agencia de noticias oficiales que hay en la Presidencia. Si es inaceptable ir a los centros militares a dictar conferencias sobre la forma en que se ha querido solucionar nuestra dificultad con el Perú, este otro sistema me parece indiscreto, y a nadie le parecerá esto correcto y atinado.

Pero no hablemos más de esto, continúa; yo espero ahora la resolución que el Congreso tomará sobre los acuerdos de Washington. He seguido con el mayor interés el discurso de Yáñez, que me parece magnífico, muy bien y hasta este momento lleno de una claridad y detalles inapreciables.

Nosotros nos levantamos. La noche se ha inflamado de repente y el ex-Canciller del 79, borrado en las sombras, nos habla todavía con entusiasmo y su charla es como un libro abierto lleno de sorpresas y de un constante y creciente interés.

C. P.

Con el puñal al pecho

EL FRACASO DE FREGOLI

Al conocido actor cómico español Pepe Santiago, la actitud de censura de un espectador—¡de un sólo espectador!—que no se ría basta a amargarle el éxito de una noche; aquel semblante serio desvirtúa la hilaridad de todo el público y parece ponerle una extraña sordina a los aplausos. A Enrique Borrás le sucede lo mismo: para el gran trágico, la emoción y hasta las lágrimas de 1,500 ó 2,000 personas valen menos, significan menos que la indiferencia de un individuo.

—¿Por qué a es hombre no le hago yo gracia?—se pregunta Santiago.

—Por qué a ese hombre no le interesa mi dolor?—se interroga Borrás.

Y si en el curso de la obra no consiguen triunfar, al fin, de los rebeldes, luego, terminada la función, al quedarse a solas con su "yo crítico", se considerarán derrotados. Una pena análoga, pero infinitamente más persistente y más honda, debe de verter sus hieles, gota a gota, desde hace mucho tiempo en el alma de Frégoli. El famoso excéntrico que paseó por el mundo durante más de treinta años el penacho triunfal de su gracia y de sus aventuras es... un fracasado; porque siempre, en todos los teatros donde actuó, hubo una persona en quien sus donaires no produjeron emoción. Es un terrible drama íntimo que el músico y director de orquesta Santiago Sabina ha contado, sin darle importancia; las cosas más desgarradoras—no sabemos por qué—suelen decirse así... Santiago Sabina, que ha recorrido América de un hemisferio a otro, primero con Leopoldo Frégoli y después con Esperanza Iris, es un hombre joven, de voz dulce, de ademanes pulidos, con rostro de convaleciente y una sonrisa lejana que tiñe sus palabras de melancolía. Delgado, cortés, pálido, silencioso, "el maestro Sabina", parece ir por las rutas del mundo envuelto en un recuerdo. Varios años la "signora" del transformista inimitable acompañó a su marido en sus viajes y fué testigo presencial de sus éxitos, y vió cómo los públicos adoraban en él y con qué fervor las "caprichosas" de París, de Berlín, de Londres, de Nueva York y de Buenos Aires le buscaban... Una vez, sin embargo, la "signora" Frégoli asombró a Sabina con esta pregunta:

—Séame franco: ¿usted cree que Leopoldo tiene tanta gracia como dicen.

Sabina, que admira a Frégoli, comenzó a enumerar las cualidades excepcionales del prodigioso artista italiano, sus dones de observación, su instinto de la caricatura, su facundia para componer tipos, las mudanzas hilarantes de su voz, el proteísmo inagotable de su espíritu cómico. La "signora" escuchó al maestro atentamente, y luego, con un suspiro y un alzamiento de hombros, exclamó:

—¡Y a mí que nunca me ha hecho reir!...

Esto Frégoli lo sabe, sin duda, ¡Pobre Frégoli!... Todas las mujeres le han admirado, menos la suya; todas las manos le han aplaudido, menos las manos, demasiado cándidas, quizá, de su compañera. Mientras las carcajadas llenaban el teatro, "ella", sentada entre bastidores, se aburría, somnolienta, preguntándose cuándo acabaría la función... Frégoli ha pasado por el mundo vestido de Arlequín, cantando, pirueteando y con un puñal clavado en el pecho; el puñal de un desdén.

El hombre y la naturaleza

Un hombre desgraciado miraba a su alrededor, en día de estío, y decía: Nubes sonrosadas que estáis como una gasa en la altura; valles en donde corren claros arroyos, arroyos bordeados de árboles cubiertos de verde follaje; llenos de pájaros y flores, flores cubiertas de rocío que humedecéis la tierra; tierra fecunda a quien hace palpitar la alegría del Océano: ¿por qué yo solo estoy sombrío cuando para todos brilla el sol?

Pero cuando pasó el estío, el hombre miró él cielo, se sonrió y, dijo: montañas oscuras y tristes valles destrozados por el torrente, torrentes desatados que arrastráis tantas ramas de árboles desgajados que miráis a vuestros pies; ramas, hojas, pájaros y flores; plantas deshechas bajo el cierzo y la escarcha; tierra que gimes dolorosamente ante el azote del Océano: yo puedo miraros sin tristeza porque soy el único que puede conservar su resplandor, sin debérselo al sol.

ISABEL BARRET BROWNING.

El divorcio de Gómez Carrillo y Raquel Meller

El célebre cronista hace una exposición sentimental sobre su "caso". — "Los artistas, dice, no debieran casarse nunca..."— ¿Cuál fué la verdadera causa del divorcio? — Una tinterillada para disimular un cansancio de amar

Estupefacta, dice "La Presse", se ha quedado en París la gente de letras y de teatro, al leer la noticia del divorcio del día. Y, efectivamente, en los cafés del boulevard se habla de éso como si se tratara de una ruptura entre príncipes. ¿Pero acaso no lo es en cierto modo? Ella es la princesa de la canción. El, el príncipe de los cronistas. Juntos formaban para el público algo así como la cristalización de un cuento de hadas en que dos almas gemelas se unen para no saborear sino las mieles lunares de una ventura simbólica. Se les veía pasar cogidos de las manos, igual que los novios de las novelas. Se sabía que él no se preocupaba sino de la gloria de ella. Se comentaba con simpatía que ganando tanto ambos no tuvieran en París sino un nidito minúsculo, y se decía que era para estar lo más unidos que podían. "No hay marido como el mío". El, en el mismo periódico, escribía: "No hay mujer como mi mujercita..." Y de pronto, he aquí, en el nido de París, el lugar de la alondra vacío.

Un periodista, Ernesto Duque, ha cometido la indiscreción profesional de subir a ese nido, antes lleno de trinos, por verlo silencioso y melancólico, y luego cuenta lo siguiente:

—Vengo — digo al ilustre Enrique—a que me autorice usted a desmentir esa noticia que debe ser falsa.

Con su sonrisa de siempre, entre irónica y desolada, el ilustre escritor me contesta:

—No; no es falsa... Es vieja... Hace tres meses, cuando yo salí de Madrid, fué ya con el propósito de solicitar el divorcio, de acuerdo con Raquel. Si ella no hubiera estado de acuerdo con esto, no lo habría yo hecho. Yo creo que entre gente bien educada, hasta la ruptura debe ser afectuosa. Lo único difícil era descubrir la causa, pues a los jueces no se les puede decir: "Somos dos seres que, como Axel y Sara, se figuran haber agotado el infinito..." No. Los jueces no entienden de poesía y quieren motivos jurídicos. Por fortuna, ahora cualquier pretexto sirve. ¿No ha visto usted que en Nueva York Miss Adel Bond acaba de divorciarse sólo porque su señor marido roncaba? A nosotros nos han bastado los contratos que ella firma sin mi consentimiento y que en la materia establecen lo que se llama incompatibilidad de caracteres y abandono del domicilio conyugal.

—¿Pero no decían — le pregunto—que era usted enemigo del divorcio?

—Verá usted; en esto pasa como en lo del duelo. Yo soy enemigo del duelo en principio. En la práctica, creo que es la única solución de conflictos enojosos. Lo mismo puede decirse del divorcio. Cuando uno es feliz, cuando se figura que un idilio debe ser eterno, cuando a cada momento, según la superstición inglesa, "toda madera" al murmurar: "soy el sér más venturoso del mundo" entonces si se oye pronunciar la palabra divorcio se exclama: "¡Lagarto, lagarto!" Pero al notar que tras los años de poesía viene la prosa, la inevitable prosa de la vida, los pequeños disgustos sin causa y las divergencias sin razón, ya la idea de que el divorcio existe resulta menos absurda. Porque si el amor, según Salomón, es más fuerte que la muerte, la prosa de la vida, según la experiencia, es más fuerte que el amor.

—Note usted — le digo — que con tales teorías obligaría usted a divorciarse a todos los que llevan años y años de casados.

—No es lo mismo, — murmura:—no es lo mismo. Hay, como dice una canción de la admirable Raquel, amores de todas clases, unos serenos, otros tiernos, otros resignados. Y los hay también devoradores, sedientos de infinito, sublimemente egoístas, hechos de lágrimas que se enjugan con los labios, y de tiranías que sólo se soportan porque son delicias. Los matrimonios de la primera categoría pueden, cuando la luna de miel termina, contentarse con el calor del afecto, sobre todo si tienen hijos. Los de la segunda, más ansiosos, se creen perdidos en cuanto el sueño poético comienza a convertirse en realidad burguesa, y, o llevan entonces una vida de torturas juntos, o se separan.

Después de una pausa, exclama:

—Los artistas no debieran casarse...

Luego, echándose en un magnífico lecho de reposo Directorio y contemplando un ramo de rosas que se deshojan en la chimenea sobre la imagen de una preciosa niña que baila en su marco de plata, agrega:

—Sí; los artistas, los de alma de poetas, no tienen nervios hechos para resignarse a las miserias fatales de la vida. Todo les hiere. Son como niños mimados, que en todas partes ven fantasmas. Gozan más que los otros mortales; pero aun en la felicidad sufren porque su sino es el sufrimiento. Ya ve usted mi existencia.

Los adolescentes que la conocen envidian mi leyenda de aventuras y de venturas, de viajes, de bohemia dorada, de triunfos, de independencia algo salvaje... Si ellos supieran que en cada etapa del camino he dejado un jirón del corazón, en vez de desear ser una llama viva que devora almas devorándose a sí misma, ambicionarían la casita blanca rodeada de árboles tranquilos y alegrada por la risa de algunos niños que una mujer muy modesta ve jugar sin que ninguna ambición loca la atormente. Me dirá usted que nada me sería tan fácil como realizar ese ideal. Es cierto. Pero cuando se ha dejado uno envenenar por el filtro de la agitación, no llega a habitar esa casita blanca, con un ciprés y sin niños, sino en el cementerio. Yo, por fortuna, he tenido en todas mis crisis, que han sido muchas y que han sido terribles desde mi niñez, una providencia salvadora.

Al llegar a este punto de nuestra charla, una fámula de comedia anuncia la visita de Mademoiselle Maud Garden. Gómez Carrillo, incorporándose y arreglando su cabellera siempre en desorden, me dice:

—Viene a que le lea el escenario de "Les Chouans", escrito para que ella lo filme este Verano en Bretaña. Va usted a ver unos ojos...

Envuelta en un manto de armiño, que me asusta por estos calores, la estrella de los cabellos de oro penetra rítmicamente en la estancia y las esmeraldas de cien kilates de sus pupilas iluminan la penumbra. Un voluptuoso perfume oriental se exhala de su menuda persona, cuando deja caer las pieles sobre el "lit de repos" verde y rosa.

Al despedirme, alentado por el tono de ligera melancolía con que el maestro de las frivolidades trascendentales habla de las embriagadoras tormentas de su vida, le digo al oído:

—Supongo que este divorcio será el último...

El me ofrece un cigarrillo y una sonrisa, y murmura:

—Yo también lo supongo. Ves usted los hilos de plata de mis cabellos. Pero Catulle Mendes ha dicho que el castigo de los verdaderos amantes es amar hasta la muerte. Y además ya usted sabe que sólo Alá es dueño de nuestros destinos, aunque sean destinos de tres mil reales, y que nuestras almas no son sino juguetes del Misterio...

Sed sencillos

La elegancia, señora, es la sencillez. Hay muy pocas mujeres elegantes porque son muy pocas las que se resignan a ser sencillas. Pasa con esto lo que con nosotros, los que tenemos la manía de escribir; escribimos mejor cuando más sencillamente escribimos, pero somos muy contados los que nos avenimos a ser naturales y claros. Y, sin embargo, esta naturalidad es lo más bello de todo. Las mujeres que han llegado a ser duchas en elegancia, acaban por ser sencillas; los escritores que han leído y escrito mucho, acaban también por ser naturales.

Usted es sencilla y natural espontáneamente. No lo ha aprendido usted en ninguna parte; el pájaro tampoco ha aprendido a cantar. Y yo, que he escrito ya algo, quisiera tener esa simplicidad encantadora que usted tiene, esa fuerza, esa gracia, ese atractivo misterioso que es el atractivo de la armonía eterna.

AZORIN.

BISMOLAN
CURA LA
IMPOTENCIA
SEXUAL
i LA
NEURASTENIA
WEINSTEIN y Cia
BOTICA ITALIANA
HUERFANOS
1020

N|O

GANADORES
El mejor cigarrillo Habano.
60 cts. PAQUETE

OCASION
Alhajas con brillantes, artículos de plaqué y objetos para regalos, encuentra usted en
EL AGUILA
San Diego 460

REMATE
Avisamos a los interesados y al público en general, que el Lunes 31 del presente, a las 9 1|2 A. M., serán sacadas a remate con arreglo a la ley, las prendas de plazo vencido, comprendidas entre los números
94941 AL 96280
"LA EQUITATIVA" - Delicias 851 al 857
30-J

LABORATORIO CLINICO
— DEL —
Dr. Leonidas Corona T.
SANTIAGO
Delicias 368. — Teléfono 2483
Reacción Wassermann. Sección de Química. Sección de bacteriología.
AUTOVACUNAS

Brillantes, Perlas
Oro, Platino
Joyas en general, compro al mejor precio de plaza. Fábrica de Alhajas Standard. — MONEDA 937.

ZAPATERIA
Se vende en magnífica situación comercial, calle Ahumada, con instalaciones modernas, adaptables también para camisería o sombrerería. Hay contrato de arriendo.
CASILLA 3415
31-J

Calvicie, Caspa, Seborrea
CAIDA DEL CABELLO Y CURACION RADICAL DE LAS CANAS SIN EL USO DE TINTURAS
Resultados únicos, seguros y positivos, se obtienen en la curación de estas afecciones, usando el
"Especifico Boliviano Benguria"
por ser una preparación totalmente vegetal e inofensiva, única que cura radicalmente las Canas y la Calvicie.
Ventas y consultas, únicamente en: Moneda 875 (altos)
DR. RAFAEL BENGURIA B. — CASILLA 2426. — SANTIAGO
Atiendo pedidos de provincias.

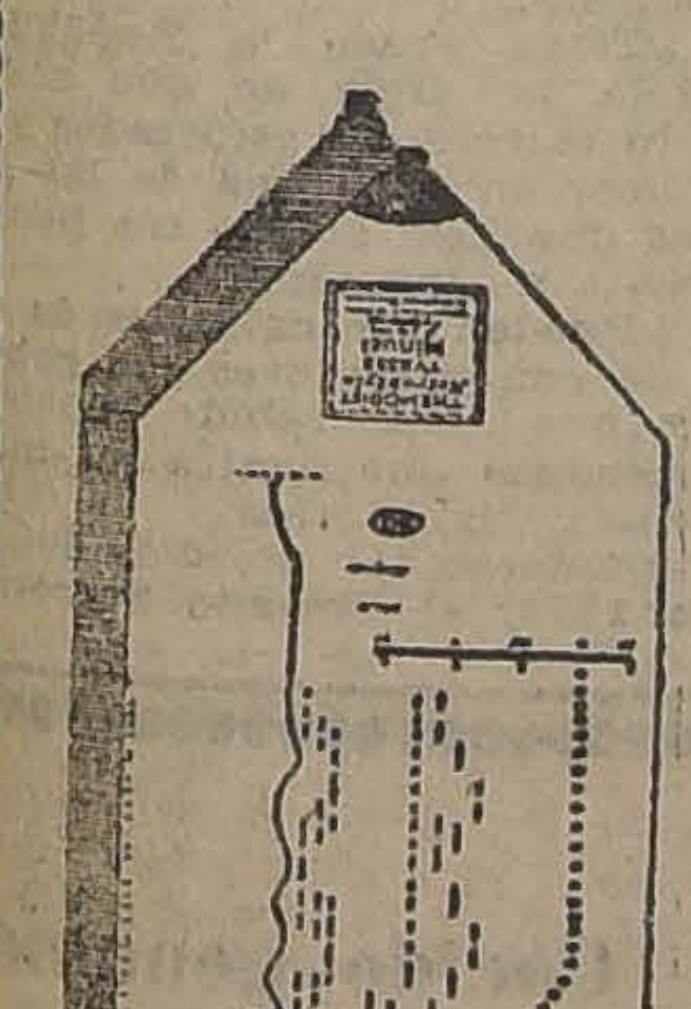

AUTOPIANOS
GRAMÓFONOS
MUSICA PARA AUTOPIANO
acaba de recibir variado surtido
la Casa
CARLOS DOGGENWEILER
ARTURO PRAT 166

Vendemos Chacra en Buin
30 CUADRAS REGADAS
Terrenos de migajón gruesos, 15 cuadras alfalfadas, 2 3|4 regadores de los Canales Unidos de Buin, buenos cierros, una buena posesión y un rancho de paja.
DEUDA BANCARIA: $ 70,000
PRECIO: $ 150,000
Se exigen solamente $ 20,000 al contado y para el saldo se da toda clase de facilidades.
GUZMAN, SILVA y Cía.
COMPRAN, VENDEN, Y ARRIENDAN FUNDOS
1243 — HUERFANOS — 1243

CLUB DE MUEBLES FINOS
de "La Araucana"
NOTARIA ECHEVERRIA VIAL. — En el vigésimo sorteo del Club N.o 1, salió favorecido el N.o 6 perteneciente al abogado señor Rosendo Concha Inostroza, Moneda 1061. — Julio 29 1922.
SEGUNDO CLUB
En cuanto se haya cobrado totalmente la primera cuota de este Club, del que ya faltan muy pocos números por colocar, se efectuará el primer sorteo, previo anuncio especial a cada interesado.
Correspondencia a CASILLA 2300. — Fábrica: AVENIDA IRARRAZAVAL 252.
V. ARTURO NAVARRO F. — SALVADOR MORENO

BANCO HOLANDES DE LA AMERICA DEL SUD
CALLE AGUSTINAS 1031 - 1033
ABONA LOS SIGUIENTES INTERESES:
Cuentas en moneda corriente:
A la vista, el 1%.
Con 30 días de aviso, el 3%.
Con 30 días de aviso, después de 3 meses, el 5%.
Con 30 días de aviso, después de 4 meses y demás plazos, según convenio.
Cuentas en liras italianas y pesetas:
Con 30 días de aviso, el 4 o|o.
Con 30 días de aviso, después de 3 meses, el 4 1|2%.
CASA MATRIZ EN AMSTERDAM.
SUCURSALES EN HAMBURGO, BUENOS AIRES, RIO DE JANEIRO, SANTOS, SAO PAULO, VALPARAISO.—CORRESPONSALES EN TODAS PARTES DEL MUNDO.

LOTERIA NACIONAL ARGENTINA
Próximos sorteos: Agosto 8 y 16, de $100,000 Args.
ENTERO: $ 80; QUINTO: $ 16

Próximo gran sorteo en Montevideo
El 24 de Agosto habrá un sorteo con premio mayor de 300 mil pesos oro uruguayo. En esta lotería juegan solamente 18,000. números.
Los billetes están ya en circulación, y su valor es: ENTERO: $ 620; MEDIO billete, $ 315; cada DECIMO de billete, $ 65 chilenos.

LOTERIA DE MONTEVIDEO
Próximo sorteo: Agosto 4, de $ 20,000 ORO URUGUAYO
ENTERO: $ 60; QUINTO: 12

CASA E. TURRI - SANTIAGO: Huérfanos 955 - BUENOS AIRES: Galería Güemes 356 - VALPARAISO: Calle Prat 118

Crónica Literaria

"UNE FILLE DE SAINT FRANCOIS", POR MARIE GASQUET (FLAMMARION) Es un apuro de los más serios recomendar novelas a una joven inteligente y escrupulosa: casi siempre hay que ofender su delicadeza o su buen gusto.

"Une Fille de Saint Francois", por rara excepción, no hiere una ni otro; blanca de toda blancura, alba, deslumbrante como nieve, con una especie de ironía en el fondo de su pureza, pues entre sus tantos personajes no presenta un sólo mal corazón siquiera, interesa, sin embargo, y retiene con encanto sencillo y raro, contando la historia de una muchacha tocada de misticismo que revoluciona sin quererlo a su familia.

Tiene razón Claude Farrere—¡qué prologuista para semejante obra!—al decir: "He aquí un libro singular y singularmente atrayente. Sean cuales fueren las opiniones, los sentimientos, las preferencias religiosas o filosóficas del lector, lo desafío a leer tres páginas de esta pequeña novela sin continuar la lectura hasta el fin".

A dos leguas de Aix, el villorrio de Figons esparce sus treinta casuchines alrededor de "la tibia miseria de una capilla sin campanario" y junto a una vía romana por donde en otros tiempos pasaron las legiones de César. Allí vive Nais Boutiere, la heroina, que tiene trece años , ya ha construído cierto monasterio de follaje para los pájaros del bosque. Hija de San Francisco, siente la vocación oyendo a un magnífico Padre blanco, perdido en sus hábitos de lana, referir la historia de San Alejo:

"San Alejo era un joven orgulloso, hijo de un gran señor. Prometido desde la infancia a la hija de un señor vecino, el día de sus bodas amaneció con el de sus veinte años. Las dos familias, en gran pompa, se reunieron para bendecir el matrimonio que debían celebrar festines, torneos y todos los regocijos propios de su ilustre rango. Los futuros esposos se arrodillaron juntos; pero antes que el Obispo empezara la ceremonia nupcial, Alejo se levantó y salió. Largo tiempo lo esperaron con ansiedad creciente y al fin hubo que llevarse a la novia desvanecida entre sus velos. El día y la noche pasaron en vanas pesquisas; luego las semanas y los años, sin que el misterio se aclarara, hasta un cuarto de siglo después. Se supo entonces que Alejo, tocado por la gracia, había renunciado a la dicha demasiado perfecta que alcanzaba ya con la mano, para refugiarse bajo una escalera del palacio paterno y llevar, entre las basuras, una vida peor que la de los méndigos.

Ahí se quedó, rezando y sufriendo, entre tinieblas tan espesas que nadie logró penetrarlas jamás. Durante veinticinco años vió subir y bajar a su prometida, que permaneció fiel, y oyó los llantos de su padre. Veinticinco años vivió de torturas, oraciones y silencio, y solamente el día de su muerte, cuando la gloria celestial de su virtud hizo resplandecer la escalera con una luz sobrenatural, se descubrió su cadáver y se supo la verdad... Alejo había elegido como medio de perfeccionamiento la más atroz de las soledades: la soledad entre los suyos..."

Avidamente, Nais recoge la lección y participa a su novio (parece que en Figons las muchachas tenían novio desde temprano) que renuncia al siglo y lo insta a imitarla. El muchacho llora gruesas lágrimas de campesino, le dirige reproches y la amenaza con que, si lo desprecia, se convertirá en un "sac a vin", en un perdido. Lejos de ceder, Nais se dedica al apostolado y deshace otro matrimonio en perspectiva: el de su cuñado Menique con la bella Antoinette, que se desespera, poniendo en alarma al pueblo con sus sollozos.

Y así se desenvuelve la intriga virginal, en un ambiente entre de poema pastoril y de novela realista, sin exageraciones ni desentonos de ninguna especie, mística y verdadera como la vocación de Nais. Ah! esta vocación! La Madre Escolástica no quería creer en ella; la encontraba demasiado alegre. Le decía (pág. 233):

—Mi querida niña, según ciertas apariencias, aspiráis a la vida religiosa; pero ignoráis al parecer la austeridad que exige. Todo os causa gozo, Nais, todo os exalta a la beatitud. Cuidado! Desde hace meses que os observo, nunca he dejado de veros sonreir... y la orden de lo alto consiste en sacrificarse continuamente. Cada una de nuestras satisfacciones, por legítima que parezca, encierra un crimen contra Jesús Crucificado. ¿Lo comprendéis, Nais?

Así hablaba la Madre Escolástica y Nais la comprendía tan bien que, con la sabiduría de los simples, tiene para ella esta contestación maravillosa:

—Entonces, Madre, — balbuceó la niña, sin convencerse, pero respetuosa—para renunciar a la alegría deberé casarme con mi primo Francisco en vez de irme al claustro...

Toda la secular desconfianza de la Iglesia ante San Francisco de Asís está en esas palabras y en el diálogo siguiente. Nais es la criatura de la Naturaleza y la monja la criatura del dogma, aquélla es el espíritu, ésta la letra.

La letra pregunta:

—¿Por qué dices mi hermano el sol? ¿Con qué derecho llamas así a un astro del cual no sabes nada?

—Porque es la obra de Dios...

—Pero todo cuanto existe y existirá es la obra de Dios, hija mía. El caos, Satán mismo, son la obra de Dios! y sin embargo Cristo no fué crucificado sino por los hombres y quiere que lo busquen penosamente almas sangrantes, como El! Nais, hija mía, Jesús no nació en un pajal para entretenerse con las flores y los pájaros... La Naturaleza os aleja, ciertamente, de El. He querido advertíroslo. Cuidado, Nais: Nais, eres demasiado dichosa...

Advertencias inútiles; Nais continúa contenta de renunciar al mundo y también su discípulo Menique, que tiene veinte años y se ordena de sacerdote. Hasta Antoinette acaba por resignarse y en vez del traje de novia, borda el alba litúrgica para su prometido. Pero como su familia se opone y le exige cumplir la edad, espera, espera, hasta que un día llama a la puerta del Monasterio y.

—Hermana—dice a la portera, cruzando las manos sobre el corazón—he cumplido veintiún años esta mañana...

"LA BIEN PAGADA" POR EL CABALLERO AUDAZ (Nascimento) Lo conocíamos por sus entrevistas en algunas de las cuales, al decir de los críticos, se ha mostrado "más audax que caballero"; pero que, en todo caso, están maravillosamente bien hechas. Recordamos una a don Ramón del Valle Inclán, digna del mejor humorista, dentro de su tono finamente respetuoso. El paladín de las Sonatas está retratado allí en su propio estilo.

Ahora se nos presenta como don José María Carretero, nombre a la verdad poco caballeresco, autor de una novela. Es una novela interesante, movida, que despierta la curiosidad desde el principio y tiene todo lo que le gusta al gran público, amores, millones, misterios, galanterías ruidosas, etc., etc. Sólo le falta lo que piden los soñadores y los artistas, el escaso grupo de los refinados y los exigentes...; lo cual, por lo demás, constituye otro motivo para que tenga buen éxito.

"SINTESIS DEL DERECHO USUAL DE CHILE", POR CARLOS MARIN VICUÑA.— (Nascimento). En 222 páginas ha logrado resumir el señor Marín Vicuña todo lo que un "honnete homme", como habrían dicho en Francia, años atrás, necesita conocer de las disposiciones legales en la vida corriente para no caer bajo ésa del Código Civil, art. 8, que dice:

"No podrá alegarse ignorancia de la ley por ninguna persona, después del plazo común o especial, sino cuando por algún accidente hayan estado interrumpidas durante dicho plazo las comunicaciones ordinarias entre el departamento en que se promulgue la ley y aquél en que debiera conocerse".

Un espléndido índice alfabético y analítico facilita las consultas y puede guiar sin dificultades a cualquiera, por el laberinto de las leyes, con sus concordancias y sus discordancias.

LA NUEVA POESIA GRECO - PAGANA EN FRANCIA Y LA CONDESA DE NOAILLES. "En el movimiento poético inmediatamente anterior a la Guerra—dice H Gauthier Villars—dos hechos reclaman imperiosamente la atención: la vuelta a las formas prosódicas tradicionales y el renacimiento del paganismo".

Es decir, la resurrección del espíritu clásico.

Los viejos mitos se habían ido, entre bostezos y sarcasmos .¿Oir hablar de Venus o Cupido? Por favor... El mundo buscaba temas y formas nuevas. Pero la novedad no consiste en lo que muchos creen "y cuando Delille rimaba el juego del tric-trac, atrevimiento inédito, sus alejandrinos parecían viejos. Lo mismo los poetas que ahora celebran el tango, los injertos animales o la hulla blanca. Describir un aparato de Física, una operación quirúrgica o glorificar el automóvil, como M. Mandin: "demasiado estridente vehículo—del noble arribista Plutus—que te embriagas con bencina hedionda—y por pasto trituras a veces nuestros huesos", es tarea fácil; lo difícil consiste en estudiar un carácter, llegar al fondo de un alma, ver y decir las emociones de un adolescente ante la vida, de una joven ante el amor o de un viejo en presencia de la muerte". .

Los verdaderos poetas vuelven siempre ahí. Como la Naturaleza, los sentimientos permanecen iguales y también los mitos que los expresan. Cada generación los renuevan a su modo y después de miles de años, los símbolos griegos, personificación de nuestros instintos, nuestras impresiones y nuestra conciencia íntima, conservan su gracia y su frescura.

Ejemplo, esta admirable Condesa de Noailles, acaso el más alto valor poético de su tierra, en la actualidad, a quien alguien ha llamado, irrespetuosamente—¿cuándo faltarán irrespetuosos en Francia?—"divinité potagére", por su afición a las cosas naturales, agregando que si alguna criatura ha venido al mundo debajo de una coliflor, seguramente se trataba de la ilustre autora...

"En realidad—replica M. Gauthier—yo la creo nacida más bien entre mirtos... A despecho de sus armoniosas innovaciones a su compatriota Pallas (Oh! límpida Atenea, diosa de mi raza, que empuñas lanza aguda y ciñes coraza) saludemos en ella a una divinidad erótica.

El Amor a que se consagra, el Amor que la inspira y enciende, el amor (ya comprendéis) domina su corazón tumultuoso y su alma excesiva: es Eros que juega a la sombra, bebe en las fuentes claras y nutre, como un par de pichones, la ternura y la cólera. Sí, la cólera, porque "Eros, encanto del cielo, de la tierra y la onda, antorcha de oro, ilusión del mundo, dios alado y desnudo, hiere a sus víctimas con dardos crueles".

Mazade ha dicho que Mme. de Noailles es la más bella y la mayor de las Musas de Francia. Tal vez no sea demasiado, pero es mucho decir. En todo caso, podría afirmarse que es la más vibrante y más sincera. Poetisa de Eros, no oculta el altar de brasas donde oficia, brasas perfumadas, brasas espléndidas. "¡Es el estío, me muero, es el estío! El corazón languidece voluptuoso... Te adoro, estío". También adora la Primavera: "Primavera, apoya tu rostro encantador en mi cuello". Dirige al sol oraciones de Pasiphae: "Sol, pequeño toro, hunde tus cuernos de oro en mi propio corazón!" Y al sendero del jardín, esta prepuesta simple:

Enroulez-vous a moi, belle petite (allée,
avec du sable doux;
Nouez-vous a mes bras, verdure (crespelée,
montez sur mes genoux.

Hasta el silbido de las locomotoras resuena a sus oídos como un suspiro voluptuoso:

Ah! de quelle brulure en mon coeur (s'accompagne
Ce grand cri de désir des trains vers (la campagne!

Tu verso es una hoja aguda, perfumada de haber cortado flores—dice Swinburne, que pareció presentir "Los Deslumbramientos'.' El amor, el amor siempre y en todas partes. Soñando o despierta, en Francia o fuera de Francia, Mme. de Noailles siempre está dentro del amor, como bajo una bóveda. La hemos visto enamorada de las estaciones, de los meteoros, del césped, del pasto, de las legumbres y del camino del jardín. La veremos enamorada de todas las ciudades, los ríos y los montes que encuentre en su viaje, enamorada de España y de la Virgen "Venus con el pecho traspasado", de Francia que esta hija de una Griega de Constaniploa celebra con apasionado patriotismo, de Italia, de Venecia, del Africa, de la Persia, donde

Un homme accorde une guitare
Pres du jet d'eau bas, argentin
Tandis qu'une femme prépare
Un lit charmant dans un jardin...

Se podría citar hasta lo infinito. Resumamos las impresiones en esa estrofa de Tierras Cálidas:

O beauté de toute la terre,
Visage innombrable des jours,
Voyez avec quel sombre amour
Mon coeur en vous se désaltére...

Poema que termina con esas palabras de fuego y de dolor:

Et pourtant il faudra nous en aller (d'ici,
Quitter les jours luisants, les jar- (dins ou nous sommes,
Cesser d'etre de sang, des yeux, des (mains, des hommes,
Descendre dans la nuit avec un (front noirci,
Descendre par l'étroite horizontale (porte
Oui'on passe étendu, voilé, silencieux,
Ne plus jamais vous voir, o lumiere (des cieux!
Hélas! je n'étais pas faite pour être (morte!

CENTRO LITERARIO EN UN INSTITUTO COMERCIAL No sólo de números vive el Contador, se han dicho los alumnos y también los ex-alumnos del Instituto Técnico Comercial y del Liceo Santiago, y han formado un centro de estudios con más de doscientos socios, resueltos a cultivarse espiritualmente con veladas artísticas, literarias y científicas, con certámenes semestrales en prosa y verso, premiados honorífica y positivamente, con una Biblioteca especial de autores chilenos, etc., etc. Es un buen programa que revela el carácter práctico propio de futuros hombres de acción, que también quieren serlo de pensamiento.

Se ha designado como jefe de esta extensión a don Aurelio Martínez Mutis, el conocido poeta colombiano. Su nombre significa una garantía.

"Alone"

NOVELAS
A $ 6 TOMO
Acosta: Amor loco y amor cuerdo. —Al cabo de los años mil. . .
Coulomb: La fuerza irresistible. —Humo de gloria. — Firme como la roca —Pescadora de luna.
Aigueperse: Desquite. — La senda tiene espinas.
Baronesa de Orcy: Eldorado.
Alanic: El milagro de las perlas.
Maryan: El eco del pasado. —El palacio viejo. — La corte de las damas.
Darío: El mundo de los sueños. Alfonso XIII y sus primeras notas.
Picón: Mujeres. — La Honrada.
Guilmain: El jardín del pecado.
Insua: Maravilla y la hiel.
A $ 7.50 TOMO
Caballero Audaz: Con el pie en el corazón.
Maryan: Sol. — Marcia de Laubly. — Los caminos de la vida.
Picón: Sacramento. — El enemigo.
Acosta: Entre faldas anda el juego.
Unamuno: Vida de don Quijote y Sancho.
Eugenio D'ors: Hambre y sed de verdad. — Europa.
Baroja: La leyenda de Jaun de Alzate.
Acosta: La venda de Cupido: $ 4.30.
Willy: Picrate la golfa: $ 6.80.
W.: La vuelta a las andadas: 6.80. $ 6.30.
Goethe: Fausto, nueva edición, recién llegadas a
"LA ANTIGUA LIBRERIA"
ex-Librería del MERCURIO
Ahumada 355. — Casilla 1425

LA Semaine du Livre
N.o 5

ARMEE ET MARINE
N... Projet de réglement général d'éducation physique frs. 3.50.

BEAUX ARTS
Toulet. — Oceanographie, frs. 9.
Bénédite (Leonce). — Notre art. Nos maitres, frs. 7.00.
Bogdan (Filow). — L'Ancien art. bulgare, frs. 10.00.
Goulinat (J. G.). — La Technique des peintres, frs. 7.50.

HISTOIRE
Lenotre (G.).—La femme sans nom, frs. 7.00.
N... Memoires du grand-amiral von Tirpitz, 15 frs.
Paphael (Gastón). — Tirpitz. (Introduction du vice-amiral Ronarch') 6 frs.

INDUSTRIE TECHNOLOGIE
Barbillon. — Transformateurs statiques de courant alternatifs, 15 frs.
Conduché (A.).—Les progrés de la métallurgie du cuivre, 14 frs.
Hackspill (L.).—La Fixation de l'azote atmosphérique, 14 frs.

PHILOSOPHIE ET RELIGION
Berthelot (René). — Romantisme Utilitaire, 20 frs.
Davy (Georges). — La Foi jurée, 17.50 frs.
Peucesco (Mathieu). — Le mécanisme du courant de la conscience, 10 frs.

MUSIQUE
MUSIQUE DE CHAMBRE. —(Exclusivité de la Librairie Francaise). Publication semestrielle de musique ancienne et moderne. Pedir Prospectos.

POESIES
Rostand (Edmond). — Le Cantique de l'Aile, 6.75 frs.

ROMANS, CONTES, NOUVELLES
Francis Carco. — Maman Petitdoigt, 4.75 frs.
Choisy (Gastón).—La Revanche d'Adam, 6.75 frs.
Dorgelés (Roland). — Le cabaret de la belle femme, 3,75 frs.
Gémiaux (Charles). — La lumiére du coeur, 7.00 frs.
Hermoso (J. de). — Les chants du port., 7.00 frs.
Kipling (Rudyard). — La lumiere qui faillit, 40 frs.
Henri (Pourrat). — Gaspard des Montagnes, 6.75 frs.
Rosny ainé (J. H.).—Nell Horn, 7.00 frs.
Halévy (L.). — L'Abbé Constantin, 26 frs.

SCIENCES MEDICALES
Florand et Girault.—Diagnostic et traitement des affections du tube digestif, 18 francos.
Guillain (G.). — Etudes neurologiques, 25 frs.
Roger, Vidal, Teissier. — Nouveau traité de médecine (Maladies infectieuses) 50 francos.

SCIENCES SOCIALES ET POLITIQUES
Cazoute.—A. B. C. d'Economie Politique, 5.00 frs.
Rys (Pierre). — L'Expérience russe, 6.00 frs.

SCIENCES PHYSIQUES, CHIMIQUES ET NATURELLES
Lefebure (major Víctor). —L'Enigme du Rhin. , La strategie chimique en temps de guerre. Trduit par Marcel Thiers, 7.50 frs.

DIVERS
S. MIZGIER.—LE CHILI EN 1919 (Impressions de voyage). $ 4.00.

A la Librairie Française
ON TROUVE TOUTE LA PRODUCTION FRANCAISE AU PRIX DE FRANCE

EN NUESTRA SECCION LIBRERIA
LIBROS RECIBIDOS ULTIMAMENTE:
Giner de los Ríos: Historia crítica de literatura nacional y extranjera.
A. Lange, Historia del materialismo.
Max Miller: Historia de las Religiones.
A. Shopenhauer: Historia filosófica. (Estudios).
Federico Loliée: Historia de todas las literaturas, comparadas desde sus orígenes hasta el siglo XX.
K. Waliszewski: Historia de la literatura rusa.
E. Dowden: Historia de la literatura francesa.
Lewis Pattee: Historia de la literatura de E. E. U. U.
Max Nordau: El sentido de la historia.
Martin Hume: Historia del pueblo español.
J. Barthelemy Saint: Hilaire-Buda y su religión.
Fernando Morret: El Cristianismo e nsus orígenes.
M. S. Fuentes: Historia de la Civilización.
H. Spencer: El progreso su ley y su causa.
H. Spencer: La moral de los diversos pueblos y la moral personal.
H. Spencer: Etica de las prisiones.
H. Spencer: Instituciones políticas.
Gath & Chaves

"LA GUERRA DEL PACIFICO"

POR Mr. CHARLES DE VARIGNY

Interesantes párrafos del prólogo de esta obra que acaba de descubrir la Editorial Walker, y que actualmente apasiona al público chileno.— La persolidad literaria y política de su autor, M. Charles de Varigny.— Un juicio sobre este notable documento extranjero que describe la traición peruana del año 1879, y la brillante victoria de las armas chilenas.

Con motivo del enorme interés que ha despertado en todos los círculos la publicación de la "Historia de la Guerra del Pacífico" por M. Charles de Varigny, nos parece oportuno reproducir algunos interesantes acápites del concienzudo estudio que sirve de prólogo a esta obra sensacional.

Leyendo las líneas que van a continuación los lectores podrán formarse una idea, aunque limitada, de la personalidad literaria y política del historiador francés, coronado en varias ocasiones por la Academia de su patria, y que, sin conocernos, con reconocida gentileza, escribió este libro justiciero y hermoso, que reconoce los enormes sacrificios que nos costó la guerra del Pacífico, y hace cumplida justicia a nuestros derechos.

LA HISTORIA DE M. DE VARIGNY

"Habría bastado para llevar ese convencimiento a la opinión universal, reproducir y difundir la historia de la guerra de 1879 entre Chile y el Perú y Bolivia, de Carlos de Varigny.

Ningún testimonio habría parecido más imparcial. Los antecedentes de este historiador y geógrafo, que escribe a cuatro mil millas del teatro de los sucesos la historia de un conflicto entre países que sólo conoce por los libros, y que ha distribuído censuras y alabanzas, según su leal entender, a los beligerantes, no podía entonces y menos ahora, ser sospechoso siquiera de simpatías. Nosotros sentimos, al leerlo hoy, que sus simpatías humanitarias se caen más bien del lado del Perú.

Pero la exactitud de los datos que ha recogido, la abundancia de detalles, la visión del campo que recorren los ejércitos en lucha, el certero criterio de historiador con que discierne la importancia de los hechos y penetra en los móviles que los inspiran, todo en él revela al escritor que se ha documentado prolijamente, que ha estudiado a conciencia su tema, y al escritor que sabe agrupar los datos, distribuirlos y presentarlos con tal arte, que añade al interés del asunto el agrado de la lectura."

LA PERSONALIDAD DE SU AUTOR

"M. de Varigny fué un hábil escritor, y un alto funcionario francés. Había nacido en 1829. Conoció la costa del Pacífico en sus viajes: fué cónsul de Francia en San Francisco de California y en las islas Haway donde llegó a ser Jefe Político.

La historia de su gobierno en Haway es particularmente interesante, y revela todo su carácter de francés.

Las islas Haway, en el Pacífico, están a la altura de la costa norteamericana y por esta situación constituyen una importante estación estratégica. Estados Unidos deseaba ganarlas para sí.

Pobladas de individuos de raza amarilla, de origen polinesio, como las demás islas, sus vecinas, formaban un país independiente, gobernados por reyezuelos hereditarios. Las descubrieron los españoles en sus frecuentes correrías marítimas en busca de tierras que agregar a la corona peninsular. A la población indígena se han unido colonias de chinos, japoneses y norteamericanos, que han llevado a ellas su comercio e industrias.

Estados Unidos mantuvo siempre misioneros protestantes que iban difundiendo el amor a Estados Unidos, prólogo de la futura incorporación al territorio yanqui.

Ello estuvo a punto de ocurrir en 1851. Gobernaba entonces el rey Kamehameha III, grande amigo de los norteamericanos. Estaba dispuesto a realizar una expedición política por el archipiélago para obtener su propósito, cuando lo sorprendió la muerte. Pero Kamehameha IV y su sucesor, el V de su dinastía, no fueron amigos de los norteamericanos y sí partidarios de la independencia nacional.

Kamehameha V tuvo de amigo íntimo al cónsul francés, M. de Varigny, y conociendo sus maravillosas facultades quiso aprovecharlas, en el gobierno de las islas, especialmente para poner un dique a la creciente influencia norteamericana.

Carlos de Varigny fué nombrado Ministro de Hacienda primero; luego Ministro del Orden (Interior) y finalmente, Primer Ministro de las islas.

La política de Varigny tuvo dos caracteres definidos: fué antiyanqui y civilizadora. Para destruír el predominio norteamericano, servido por sus misioneros y los ingenios de azúcar, cuyos trabajadores debían votar como querían sus amos, concedió amplia libertad religiosa y estimuló el celo de los católicos; y propuso una reforma a la Constitución, para que sólo fueran electores los propietarios de un bien raíz .

La reforma levantó polvareda, mítines asonadas y tiros; y fué aprobada con el aplauso de los mismos a quienes privaba del voto, que preferían carecer de ese derecho a usarlo forzados.

La reforma se impuso en 1864.

Otro de sus grandes afanes fué la instrucción pública, hasta llegar a obtener para las islas el 75 por ciento de alfabetos. Y es de notar que el 25 por ciento de analfabetos, las dos terceras partes eran de extranjeros inmigrantes.

Estas reformas y el fomento del comercio y las industrias fueron el principio de un período de progreso.

Pero no fué eterno. En 1872 murió Kamehameha V y con él acabaron en Haway el poder de Varigny y el influjo francés. El sucesor del rey fué amigo de Estados Unidos. Gobernaba allí el general Grant, quien propuso el amparo de Estados Unidos al archipiélago en cambio del establecimiento de una base naval. Y desde entonces el poder de Norte-América ha crecido y hoy domina sin contrapeso.

M. de Varigny fué, ante todo, un hombre de estudio y observación, y escritor. Luego que perdió su poder en las islas, regresó a Francia donde entró a colaborar en la "Revue des Deux Mondes" hasta su muerte en 1899.

La labor de M. de Varigny en esta revista es extensa, y se especializa en estudios de historia y geografía; algunas de sus obras, como el Estudio sobre el Océano Pacífico, fueron coronados por la Academia Francesa."

IMPORTANCIA E IMPARCIALIDAD DE LA "REVUE DES DEUX MONDES"

"La Revue des Deux Mondes" en que M. de Varigny publicó sus interesantes estudios y novelas, es la que ha sobrevivido a la plétora de revistas que en Francia se publicó a fines del siglo XVIII y principio del XIX.

Se recuerda que Inglaterra fué el primer país en que se creó la revista, el libro periódico que trata de asuntos de actualidad. En 1794 salió a luz la "Monthley Revieu"; y las discusiones que en ella se empeñaron sobre el significado e incidencias de la Revolución Francesa del 89, despertó en Francia la emulación. Multitud de revistas aparecieron, muchas efímeras; y de todas ellas quedó la de "Deux Mondes", fundada por uno de los espíritus más inquietos de la Francia de la Restauración borbónica, encadenada ya en Santa Elena el águila napoleónica. Fué M. Segur Dupeyron, en 1829.

Un año apenas corrido, la tomó Mr. Buloz, quien fué su verdadero fundador, el que le dió forma y carácter. Gastó en ello esfuerzos considerables, una tenacidad envidiable y una gran fe en el éxito. Por tres veces en el espacio de veinte años cambió la sociedad propietaria y se gastó en consolidarla un capital no inferior a seiscientos mil francos que entonces representaban muchísimo más que ahora.

Fué en 1848 el eje de uno de los partidos de la revolución de Julio. A su alrededor se agruparon quienes defendían el orden social, dentro de un amplio liberalismo democrático. Cimentado el segundo Imperio, el éxito sonrió a la revista, después de treinta años de esfuerzos; se difundió por todo el mundo y en sus páginas colaboraban los más distinguidos espíritus, muchos de ellos eminentes en ciencias y en artes. En ella se instruían y deleitaban la juventud universitaria, la política y la militar; era la voz de Francia en el exterior.

En la revista hicieron sus primeras armas o fueron consagrados escritores cuyos nombres han dado la vuelta al mundo; allí escribieron, Alejandro Dumas, sus novelas históricas; Teófilo Gautier, sus fantasías; Guizot, sus juicios políticos; Merimée, sus novelas hispanófilas; Murger, sus recuerdos de vida bohemia; Balzac, escenas de su comedia humana; Taine, sus estudios filosóficos e historias impregnadas de determinismo; Renán, sus investigaciones orientales; Jorge Sand, sus novelas revolucionarias y pasionales; Reclus ,sus estudios geográficos; Claudio Bernard, sus investigaciones biológicas; Cousin, sus filosofías panteísticas; Saint Beuve, sus críticas y retratos; Vigny, sus versos impecables y dolientes; Musset, sus quejas; Saint Hilaire...

Y colaboran hoy, como ayer, los más notables literatos franceses; los Mariscales Foch y Fayolle, de asuntos militares; Loti, sus fantasías de Oriente; Bourget, Benoit, Bordeaux, Bazin, novelas; Goyau, filosofía; Lavedan, política; Poincaré, el ex-Presidente, de política internacional, cuyo programa ha conquistado la opinión parlamentaria, que lo ha impuesto en la jefatura del Gabinete.

Así, siempre selecta y prudente en los avances, sin contar los lazos de la tradición, "La Revue des Deux Mondes" es llamada hoy la "Tout Puissante" y es la consultora de todas las cancillerías."

CHILE, PAIS DE EPOPEYA

Se ha dicho que es Chile el único país de América que tiene su epopeya. Los araucanos defendieron su independencia durante tres siglos; los batallones chilenos combatieron en Chacabuco, en Maipú, en Pichincha, en Junín, y en Ayacucho. Más tarde restablecieron el equilibrio sud-americano perturbado por la ambición del Mariscal Santa Cruz, y triunfaron en Yungay. En 1879 y 1881 escribieron sus cronistas la más bella historia militar del Continente. Las banderas de Chile han flameado tres veces en el Palacio de los Virreyes de Lima; sus soldados conocen el camino de la capital fundada por Pizarro, yendo desde el Occidente, por el Callao; desde el Norte, por la Portada de Guías, y desde el Sur, por Chorrillos y Miraflores.

Solamente la Gran Colombia con Bolívar y Sucre puede presentar, narrar semejante epopeya; estas glorias producen emulaciones y rivalidades que se traducen en alfilerazos en las discusiones diplomáticas.

¿Tiene acaso la República de Chile la culpa de que sus hijos sean valerosos y esforzados y sepan vencer en cada una de las ocasiones que han puesto sus pechos en frente al enemigo?

¿Pueden ser culpados de altivez o de conquistadores sus gobernantes que han sabido repeler las amenazas que contra su independencia significaban, en 1838, la Confederación Perú-Boliviana; y en 1873, el Tratado Secreto?

Cooperativa Nacional de Calzado

Ha quedado definitivamente constituída la COOPERATIVA NACIONAL DE CALZADO, y sus bases serán las siguientes:

1.o Habiéndose dado cuenta desde mucho tiempo a esta parte, de la gran carestía del Calzado, entre varios Fabricantes se ha formado una sociedad denominada Cooperativa Nacional de Calzado, la cual solamente se dedicará a expender sus mercaderías con una utilidad líquida mínima, lo cual producirá en realidad una verdadera revolución de precios.

2.o La Cooperativa Nacional de Calzado está formada por seis Fabricantes de Santiago, que son y se harán mayormente de la más absoluta confianza de todo el Público en general.

3.o El capital de la Cooperativa Nacional de Calzado será de $ 1.000,000.

4.o Sus propósitos serán los siguientes: Expender todos sus artículos en el gran Almacén ya instalado en Delicias 2602, esquina Molina, denominado Botería "La Universal", pues dicha casa ha entrado a formar parte de la Sociedad y será la única y exclusiva para la venta en toda la República.

5.o La venta de calzado será verdaderamente directa al consumidor, según está ya en práctica con inmejorables resultados en Alemania y Norte América y en formación en la capital de la República Argentina, no dudamos por tanto de su completo éxito.

6.o Debemos advertir que esta Sociedad se ha formado con el propósito de expender todos los artículos con materiales de la mejor calidad y a bajo precio, dado que no sufriremos ningún gasto extraordinario por la administración de la misma, pues, según cláusula, no es permitido a ningún asociado tener derecho a sueldo alguno por el trabajo que tenga en ella.

7.o Las mercaderías se expenderán bajo las siguientes condiciones: Todo calzado y demás mercaderías serán exhibidas con sus precios de venta respectivos, pero el comprador tendrá derecho una vez efectuada la compra, a una rebaja del 10 o|o siempre que acompañe el Cupón respectivo que se inserta en este aviso.

Teléfono 105 Estación

CUPON
COOPERATIVA NACIONAL DE CALZADO
Al presentar este Cupón en la BOTERIA "LA UNIVERSAL", Delicias 2602 esquina Molina, tendrá derecho a una rebaja del 10% en el valor de su compra.

Casilla Núm. 4602

EL UNICO FRESCO, SANO, NUTRITIVO Y AGRADABLE
Recomendado por todos los médicos
ALIMENTO MEYER

ACEITE DE LINAZA — Cocido, genuino inglés.
AZARCON — Clase extra fina.
PINTURA — En pasta, blanca de zinc, de primera calidad.
Ofrece a precios convenientes la
Casa Santiago Webb & Co.
ESTADO 156 - 170
Casilla 1767 :-: Teléf. Ing. 3176-3177

LA NACION

Santiago, 30 de Julio de 1922

DEPLORABLES INNOVACIONES

Formas inesperadas y del más extraño carácter va adquiriendo a los ojos del país la campaña de opinión que el Ejecutivo ha estimado lícito emprender con motivo de las negociaciones de Washington. Ya en el Senado de la República y en la Cámara de Diputados se han pronunciado juicios severos sobre los singulares procedimientos de información pública de que se hace uso mediante lo que se ha llamado la "Sección Prensa" de la Secretaría presidencial. Ahora, un episodio aún más desconcertante: el señor Ministro de Relaciones Exteriores ha concurrido al hogar social de los jefes y oficiales del Ejército, para explicarles el desarrollo y el significado de la gestión diplomática que en breve habrá de juzgar la representación nacional.

Aún cuando hubiera algo de espontáneo en la invitación que se dice ha mediado para que el señor Ministro acudiera a aquel recinto, no podría justificarse esa extraordinaria novedad en las prácticas gubernativas, que contraría ingratamente honrosas tradiciones nacionales que la pundonorosa oficialidad de nuestras instituciones armadas ha sido siempre la primera en respetar celosamente. Ni el propio auditorio de jefes y oficiales que anteayer dieron hospitalidad al Jefe del Estado y al Ministro de Relaciones, ni la colectividad militar que cumple su deber en las guarniciones a lo largo del país, ni la opinión pública podrán explicarse, sobre todo después de conocida la disertación del señor Ministro, qué necesidad nacional o qué conveniencia pública se ha creído servir al repetir en la intimidad de la institución social de los militares de Santiago, algo que el país entero conocía ya con sobrados detalles para juzgarlo a plena conciencia.

La oficialidad del Ejército de Chile es lo suficientemente culta y tiene la necesaria capacidad intelectual para formar por sí misma un juicio exacto de los acontecimientos, y por la propia naturaleza de su honrosa investidura ha de seguir con especial interés todo aquello que atañe al prestigio exterior y a la integridad de la República. No era entonces necesario que el Ministro de Relaciones Exteriores, introduciendo en las normas proverbiales del país una innovación a que siempre fué refractario el espíritu nacional, interviniera en forma directa y personal en la información de los militares sobre esas materias, ni es conveniente, ni se armoniza con la altivez misma de la corporación militar la exposición de un juicio que enunciado ante un grupo de subordinados forzosos del Ejecutivo, puede adquirir el carácter de una imposición lastimante.

Hay también en este episodio una manifestación de incongruencia, que resulta más chocante si se la relaciona con la institución militar, cuya base de pundonor y disciplina la lleva por modo inflexible a preferir la línea recta de las resoluciones uniformes y las actitudes consecuentes. La tradición republicana y la Ordenanza vedan al militar chileno el deliberar sobre los actos de la superioridad. Ultimamente se han dictado rígidas disposiciones que acentúan hasta extremos que nos han parecido excesivos estos principios. Se ha prohibido estrictamente a los jefes y oficiales del Ejército tomar contacto con la opinión pública en reportajes y artículos de prensa, aún bajo pseudónimo. Y ahora, con la presencia del Jefe del Ejecutivo, un Ministro del Despacho ha concurrido al seno de una institución militar a hacer escuchar la opinión del Gobierno sobre una negociación que está entregada al debate público y sobre la cual habrá de pronunciarse dentro de algunos días el Congreso Nacional. Esta actitud, ¿no envuelve una invitación implícita a la deliberación?

Es demasiado firme, por fortuna, el vínculo de honor y de respeto que ata a las actuales generaciones militares con las tradiciones excelsas que forman la esencia y el nervio de nuestras instituciones armadas, y nadie duda que el desacierto de anteayer no llegará a debilitarlo en lo más mínimo. Cada jefe y cada oficial lo habrá juzgado como merece en el seno inviolable de su propia conciencia; pero cumple a quienes felizmente no está impuesto el silencio de la disciplina que enaltece, a los diarios que no se someten a una dependencia que deprime, expresar cuánto hay de deplorable, por inconveniente y por atentatorio a nuestras más preciadas tradiciones democráticas, en esta nueva manifestación de la propaganda oficial sobre los actos gubernativos que esperan hoy el juicio de los representantes de la Nación.

HAY UNA RAZON

Es un hecho que médicos de fama recomiendan la Salvitae a diario para todas las afecciones del Acido Urico, como Gota, Reumatismo, Estreñimiento, Biliosidad, Indigestión, Dolores de Cabeza, etc., etc.

Salvitae puede emplearse con marcada ventaja en aquellos individuos predispuestos a ataques agudos de gota o de reuma, pues su administración constante ayuda a conservar la alcalinidad natural de la sangre, y la actividad funcional normal de los riñones, de la piel y de los intestinos.

¡TAMBIEN AL EJERCITO!...

> **"Sólo una petición, tengo que hacer a V. E.: que no mezcle jamás a la Armada de Chile en la política".** —Discurso del Almirante Nef, al Presidente Alessandri en el Círculo Naval).
>
> **¡Se va a entregar Tacna y Arica!**— (Declaraciones del Almirante Montt).

Al denunciar al país en mi artículo del Jueves último que el Gobierno había hecho gestionar ante el Directorio del Club Militar, una invitación al señor Ministro de Relaciones Exteriores, para que diese una Conferencia sobre la Cuestión Internacional, me pareció que bastaba exhibir este hecho para que semejante enormidad quedase frustrada.

Una invitación del señor general Brieba, Inspector General del Ejército, a los jefes y oficiales de la guarnición de Santiago para que concurriesen a esta Conferencia, ha reunido sin embargo anteayer a una parte de esa oficialidad en los salones de la institución.

Aparte de las simpatías personales de que goza entre sus compañeros de armas, el señor general, su calidad de jefe superior de las fuerzas daba a esta invitación un carácter compulsivo, que sólo aquellos que han practicado la rígida etiqueta de la disciplina militar son capaces de apreciar con exactitud.

"Es voluntario exigir oro en vez de billetes en el comercio", decía una orden de plaza de un comandante ruso en un pueblecito prusiano recién ocupado en 1914. Y más abajo: "Los ciudadanos que se nieguen a recibir vales o billetes en pago de las compras que se les hagan, serán fusilados".

Pienso que el señor Ministro habrá convencido a muchos de sus oyentes. Pero en el caso contrario, ¿qué habría sido del oficial que se hubiese atrevido a interrumpir al orador? ¿O a rebatirle en algún punto de su conferencia? Había que aplaudir. ¡Nobleza obliga!

Estoy seguro de que si alguien pidiera que se me escuchase en ese recinto a mí, el más modesto de los ciudadanos, le costaría su carrera, aún cuando lo hiciese con el mismo propósito del señor Ministro, "el de imponer al Ejército del verdadero giro del debate internacional".

Pero el Ejército y la Marina saben leer y leen los diarios, tanto aquellos que apoyan ciegamente la teoría de que la aceptación de la proposición Porras es un triunfo y anuncian que el Senado ha felicitado al señor Ministro, como aquellos que prueban diariamente hasta la saciedad que hemos capitulado en Washington ante las exigencias peruanas.

El Ejército ha leído y siente bien clara la impresión que le causaran las declaraciones reiteradas de los hombres de Gobierno, según las cuales estas concesiones se hacían para "libertarnos del pesado gasto que nos imponen las instituciones militares y navales". En buena cuenta, para seguir disolviéndolas y privando de todo aliciente a esta nobilísima carrera.

El Ejército y la Marina, saben que sólo por la derrota se retiran las banderas y comprenden la vergüenza que importaría para este país el tener que arriar el pabellón y retirar las guarniciones del Morro de Arica, para que el plebiscito pudiera verificarse bajo las órdenes del árbitro.

El Presidente de la República pronunció el 26 de Mayo, en el banquete tradicional con que se celebra la victoria de Tacna, un discurso muy elocuente en que, recordando su vena patriótica de antaño, dijo que "jamás cederíamos una pulgada de terreno".

Seguramente la Sección Prensa de la Moneda revisó el texto del discurso, y halló excesiva esta declaración, pues al siguiente día apareció reemplazada en los diarios por otra que tampoco se ha cumplido: "no nos saldremos jamás del Tratado de Ancón".

¿Olvidó el Ministro explicar estos cambios sucesivos?

De modo que si el Presidente de la República fué invitado a celebrar el 26 de Mayo la victoria de Tacna, en cambio el Gobierno ha invitado anteayer a la guarnición de Santiago a celebrar el 27 de Mayo, día de la Victoria de Washington, alcanzada al aceptar la Proposición Porras.

Esto ya está consumado. Escribo tan sólo para que siquiera no se haga lo mismo con la Marina y por eso cito las nobles palabras del vice-almirante Nef, al dar la bienvenida al Primer Mandatario en el Círculo Naval.

Las instituciones armadas sufren dócilmente el olvido oficial de sus glorias y cumplen con su deber en silencio. Ambas son señaladas como un verdadero cáncer del Presupuesto y se buscan arreglos contrarios a la tradición y a la altivez nacional para "suprimir la paz armada".

¿Cree alguien seriamente que esos millones que se dejarían de gastar en el mantenimiento de nuestra defensa nacional, se ahorrarían?

¡No, señor! Se derrocharían en otros sectores de este inmenso desorden y desquiciamiento financiero.

¿Cómo no hemos de condenar, entonces, este paso precipitado del Gobierno?

Si el Gobierno quiere justicia, que la busque en el Senado. Si quiere aplausos, que se los pida a la opinión pública.

El almirante Montt ya no puede marchar, siente la desesperación suprema de no poder subir a bordo de las naves que le sirvieran durante medio siglo para montar la guardia de la grandeza chilena.

Pero piensa con toda la intensidad de su gran cerebro de estadista: "Esto es malo. ¡Esto es entregar Tacna y Arica!"

Las instituciones armadas saben siempre oir a los jefes que las condujeron al triunfo, antes que a los civiles que disponen de los frutos de la victoria.

Como el almirante no podía ir a bordo del "Latorre", sus discípulos que aún quedan bajo el uniforme de Prat, hicieron pasar hace cuatro meses, el barco que partía, muy cerca de la playa de Viña del Mar. Hasta allí fué llevado en su silla el glorioso inválido.

Trepados a las jarcias los marineros del Chile nuevo, saludaron al héroe del Chile viejo.

El almirante lloraba ante el postrer saludo de la Escuadra que ya no volvería a mandar. ¡Si hubiese sabido que esa revista era la última demostración del poderío incontrastable, de la altivez invencible de Chile sobre el Océano Pacífico!

Este año han jurado la bandera los conscriptos en el día de La Concepción, el 9 de Julio. Y fueron a recibir el juramento, los miembros del Gobierno, ¡felices y satisfechos porque ese mismo día acababan de aceptar la Proposición Porras, que significa la pérdida de Tacna!

¡Ironías sangrientas del Tiempo y del Olvido!

¡En el Campo de la Alianza, hay un osario donde duermen reunidos los tres mil muchachos que Chile cedió a la muerte para poder vivir con honor! Cuando el viento sopla hacia la ciudad de Tacna, trae un poco de la tierra sagrada que cubre esos huesos. Y es un estímulo. Cuando sople al revés, llevará desde hoy al fondo de esa tumba inmensa, la noticia de que su martirio ha sido declarado inservible y de que sus hermanos de armas han sido obligados a escuchar en silencio y a sonreir de complacencia ante la explicación académica de la nueva política del Chile Inofensivo y del Chile Tímido.

¡Por qué no viene pronto un huracán y se lleva ese osario que va a quedar abandonado bajo una bandera enemiga!

ENRIQUE TAGLE MORENO.

Sociedad Exploradora de Minas
CAPITAL $ 1.500,000
DIVIDIDO EN 75,000 ACCIONES DE 20 PESOS CADA UNA

Esta Sociedad tendrá por objeto estudiar y reconocer propiedades mineras para venderlas o entregarlas a la explotación definitiva cuando se hayan preparado y cubicado. Tendrá las mismas bases de las llamadas "Holding Companies" en los Estados Unidos, es decir, que irá quedando con participación en los negocios que vaya organizando posteriormente.

Las personas que deseen suscribir acciones, pueden hacerlo, depositando su valor, $ 20 por acción, en la cuenta de la Sociedad en el Banco de Chile y con el memorándum de depósito, firmar la escritura de Sociedad en la Notaría de don José Vicente Fabres, Galería Alessandri 19.

Prospectos y mayores datos darán el Gerente, Moneda 759, y el Corredor de la Sociedad, don Alejandro Greene Cruzat, Teatinos 86.

JAVIER GANDARILLAS M.,
Presidente.

Directores:
GUILLERMO SUBERCASEAUX
ROBERTO TORRETTI
OSVALDO MARTINEZ C.
Director-Gerente

Directores:
FRANCISCO JEFFERY
FREDERICK J. BRULE
STANLEY M. BAXTER
Geólogo Consultor

EN NANCAGUA
El Fundo de Mejores suelos
2500 cuadras-230 regadas
VENDO EN $ 800,000.00
ALEJANDRO GREENE CRUZAT
SECCION FUNDOS
ALEJANDRO GREENE VALVERDE
TEATINOS 36-CASILLA 3722

EL "EMBOTELLAMIENTO" DE WASHINGTON

TRAGI-COMEDIA INTERNACIONAL EN 4 ACTOS

ACTO I

A FINES DE DICIEMBRE DE 1921

EL CANCILLER SALOMON.— (Nota de 28 de Diciembre):

"Las favorables disposiciones de que se muestra animado el Gobierno chileno, según la comunicación telegráfica de V. E. de fecha 26 del presente, que me ha sido grato recibir, para llegar al arreglo de todas las diferencias existentes entre el Perú y Chile, **MEDIANTE EL ARBITRAJE**, me permiten confiar en que en esta vez se podrá alcanzar la solución pronta, definitiva y satisfactoria de dichas diferencias al amparo de este ambiente de conciliación.

... ...

...Con este fin hago notar que mi Gobierno **nunca ha abrigado ni manifestado el propósito de negociar directamente en Washington para llegar a un acuerdo sobre DIFICULTADES PLEBISCITARIAS Y SOLO SOMETER AL JUICIO DE UN ARBITRO LAS DIFERENCIAS QUE FUERE IMPOSIBLE REMOVER Y SOLUCIONAR DIRECTAMENTE.**

... ...

"Reitero, pues, la propuesta que con toda claridad hice a V. E. en pro del **ARBITRAJE AMPLIO.**

EL CANCILLER BARROS. — (Respuesta de 29 de Diciembre). —V. E. pretende que sometamos al arbitraje los resultados de la Guerra del Pacífico, 38 años después de su desenlace: que entreguemos **LAS CONSECUENCIAS QUE ELLA TUVO A LA REVISION AJENA; Y QUE TORZAMOS VIOLENTAMENTE EL CURSO DE LOS ACONTECIMIENTOS HISTORICOS PONIENDO EN TELA DE JUICIO LOS DERECHOS QUE ELLOS ESTABLECIERON CON TODO EL VIGOR DE SITUACIONES DEFINITIVAS.**

... ...

"Rechazada perentoriamente la invitación al plebiscito; rechazado el arbitraje para fijar equitativamente sus formalidades externas; rechazada después la solución amistosa que el Gobierno de Chile ofreció para todas las otras reclamaciones indicadas por V. E., a que la ejecución exacta del Tratado de 1883 diera o hubiera dado lugar; **Y PROPUESTO EN CAMBIO UN "ARBITRAJE AMPLIO" SIN CONTORNOS DEFINIDOS E IMPOSIBLE, POR SU VAGUEDAD MISMA, DE SER LLEVADO A EFECTO CONFORME A LOS PRINCIPIOS INVARIABLES DEL DERECHO INTERNACIONAL**, V. E. tendrá que convenir en que no procede otra conclusión que la de **PONER FIN A ESTE CAMBIO DE IDEAS...**

ACTO II

LA ACCION SE DESARROLLA EN WASHINGTON, ENTRE MAYO Y JULIO

EL SEÑOR PORRAS. — ... Que durante el largo debate sobre las condiciones plebiscitarias, el Perú estuvo siempre dispuesto **a someter a arbitraje** las divergencias que pudieron suscitarse **y que Chile nunca consintió** en ello, y que, por consiguiente, el mantenimiento del desacuerdo se debe a Chile y no al Perú... (Del acta oficial de las Conferencias).

... ...

EL SEÑOR PORRAS.— ... En resumen, la delegación peruana no puede aceptar **la discusión** sobre **las bases plebiscitarias** ni tomando como punto de partida la negociación de 1912, ni ninguna otra...

Con todo, como los señores delegados de Chile admiten esta conclusión e insisten en las ideas que tienen anunciadas, parece innecesario rememorar hechos y reproducir discusiones que son enojosas para unos y dolorosas para otros.

Por lo tanto, teniendo en consideración los compromisos esenciales de la actual Conferencia, propone el siguiente acuerdo:

Se sometería al árbitro, en el punto esencial materia de nuestra discusión, lo siguiente:

Con el objeto de determinar la manera en que debe darse cumplimiento al artículo tercero del Tratado de Ancón, **SE SOMETE A ARBITRAJE** si procede o no, en las circunstancias actuales, la realización del plebiscito.

Si no procede, a qué país corresponde el dominio definitivo de Tacna y Arica y bajo qué condiciones.

Si procede, bajo qué condiciones debe realizarse el plebiscito. —(Acta oficial).

EL SEÑOR VELARDE.—Considera oportuno dejar constancia, en oposición de las declaraciones de los señores delegados de Chile, sin entrar en detalles ni en disertaciones doctrinales que no vendrían al caso, de que el Perú no cedió su soberanía a Chile sobre las provincias de Tacna y Arica, sino que le concedió la facultad **de ocuparlas y ADMINISTRARLAS** por tiempo interminado.— (Acta oficial).

EL SEÑOR IZQUIERDO. — Propone, en conclusión, el siguiente proyecto:

La Delegación de Chile presenta como base de discusión para acordar las condiciones del plebiscito con arreglo al artículo 3.o del Tratado de Ancón y señalar los puntos de desacuerdo que serían materia de arbitraje, las proposiciones siguientes:

1.a Negociación Huneeus-Valera de 1912; 2.a Contraproposición del Ministro de Relaciones, señor Porras a la Legación chilena en Lima, en 1909; y 3.a Someter desde luego a arbitraje todas las condiciones plebiscitarias sobre las cuales no haya habido acuerdo anterior". (Del acta oficial).

EL SEÑOR IZQUIERDO. — Sin entrar a contestar los argumentos que ha resumido con fuerza y brillo el doctor Porras y de que se hará cargo el señor Aldunate, declara que la Delegación de Chile **NO PUEDE ACEPTAR EL ACUERDO QUE SE ACABA DE PROPONER, EN CUANTO TIENDE A PONER EN DUDA LA VALIDEZ DE UNA DE LAS ESTIPULACIONES DEL TRATADO**, en cuyo cumplimiento exacto y leal ambas delegaciones están empeñadas.— (Del acta oficial).

... ...

EL SEÑOR ALDUNATE.— La última proposición del señor Porras no es aceptable porque sale de los términos precisos del compromiso que nos ha traído a Washington, que es, según se ha dicho y repetido, buscar manera de cumplir las partes no cumplidas del Tratado de Ancón. **LA FORMULA PERUANA VA DIRIGIDA EN EL FONDO A PEDIR QUE EL ARBITRO DECLARE CADUCADA O RESUELTA LA ESTIPULACION PLEBISCITARIA DEL ARTICULO TERCERO. LEJOS DE TENDER AL CUMPLIMIENTO, TIENDEN AL INCUMPLIMIENTO DEL TRATADO.**— (Acta oficial).

EL SEÑOR ALDUNATE.—No quiere prolongar la discusión, pero contestando al señor Velarde, se limita a recordar que la cláusula tercera del Tratado de Ancón entregó a Chile la posesión (que es tenencia con ánimo de señor) de las provincias y las sujetó a la legislación y a las autoridades chilenas (lo que constituye la **SOBERANIA**), disponiendo además que un plebiscito decidiera si las provincias quedaban definitivamente bajo el dominio y soberanía de Chile, lo que implica una posesión y **SOBERANIA** anteriores al plebiscito. — (Acta oficial).

ACTO III

LA ACCION EN WASHINGTON

LA DELEGACION PERUANA	EL SEÑOR HUGHES	LAS DELEGACIONES PERUANA Y CHILENA
1.o Con el objeto de determinar la manera en que debe darse cumplimiento al artículo tercero del Tratado de Ancón, **se somete a arbitraje si procede o no, en las presentes circunstancias, la realización del plebiscito.** (De la proposición del 27 de Mayo, violentamente rechazada por la Delegación chilena y por el Gobierno de Chile, con acuerdo de las Comisiones Parlamentarias de Relaciones, el 31 del mismo mes),	1.o Con el objeto de determinar la manera en que debe darse cumplimiento al artículo tercero del Tratado de Ancón, **se somete a arbitraje si procede o no, en las presentes circunstancias, la realización del plebiscito.** — (De la fórmula de compromiso de 22 de Junio).	..."Con el objeto de determinar la manera en que debe darse cumplimiento a lo estipulado en el Artículo Tercero del Tratado de Ancón, **se somete a arbitraje si procede o no, en las circunstancias actuales, la realización del plebiscito.** ... ...Es entendido, en interés de la paz y del buen orden, que en este caso y mientras esté pendiente un acuerdo acerca de la disposición del territorio, no se perturbará la organización administrativa de las provincias.— (Del Protocolo del 21 de Julio).

ACTO IV

EN EL CONGRESO NACIONAL EN SANTIAGO DE CHILE, EPOCA ACTUAL

?

EL SEÑOR MAC-IVER. —¿Existe el Tratado de Ancón, señor Ministro?

Juicios críticos

Del Almirante don Jorge Montt, ex-Presidente de la República:

¡Se va a entregar Tacna y Arica al Perú!...

En "La Nación" del 28 de Julio de 1922.

De don Alejandro Fierro, el Canciller que firmó la Declaración de Guerra al Perú y Bolivia:

"Haber sometido al arbitraje si debe o no realizarse el plebiscito, es violar el Tratado de Ancón".

Del Ministro de Chile en Londres, don Agustín Edwards:

"Sabe el Gobierno de V. E. que **el mío no acepta el arbitraje para dirimir la cuestión que nos separa, porque la considera incluída entre las que afectan a sus intereses vitales**". (Nota enviada el 8 de Marzo de 1910, al Canciller peruano, señor Melitón Porras, delegado recientemente a Washington, cuando el señor Edwards era Ministro de Relaciones Exteriores).

Del ex-diputado por Curicó y actual Presidente de la República:

"Habría sido necesario que antes de someter esta negociación (alude al protocolo Huneeus - Valera de 1912) el señor Ministro se hubiera **inspirado un poco en los gloriosos antecedentes** de nuestra Cancillería y hubiera meditado sobre su actitud en las horas difíciles por las cuales ha atravesado la República. Debió haber meditado un poco el señor Ministro sobre la actitud observada por nuestros **Cancilleres de los años 82, 83 y 84**".

Del Ministro de Estado, varias veces, don Eulogio Altamirano:

"**Aprobar el arbitraje nos haría responsables** del delito de abandono de nuestros deberes, y sin duda, **del crimen de traición a la patria**, por la que seríamos merecidamente juzgados". (En las famosas conferencias de Arica).

Del senador conservador, don Rafael Urrejola:

"Por ahora me limito a señalar la nueva contradicción en que incurre el honorable Ministro de Relaciones. El Gobierno declara un día una cosa y al día siguiente otra distinta". (En la sesión del Senado del 19 del presente).

Del diputado radical por Santiago, don Santiago Labarca:

"La solución no es precisamente nueva, porque ya la habían propuesto los peruanos". (En "La Nación" del 26 del presente).

Del Presidente de la República:

"Puede el Ejército de la República estar seguro de que el Presidente de Chile no aceptará jamás una solución **que se aparte del fiel cumplimiento de las cláusulas de ese Tratado**, y cuanto se diga en contrario carece en absoluto de base y de verdad". (Discurso pronunciado en el Casino de Oficiales del Regimiento Tacna, el 26 de Mayo de este año).

Del Presidente de la República:

"Chile abriga el deseo sincero de llegar a un acuerdo en la conferencia sobre Tacna y Arica, y está preparado para hacer todos los sacrificios dentro de los límites del derecho y de la justicia, **basados en el Tratado de Ancón.** Creo que la civilización **tiene sus bases en el respeto a los Tratados** entre las naciones, y defenderemos nuestros derechos según están estipulados en este Tratado". (De "El Diario Ilustrado" del 20 de Abril de 1922 y reproducido en la página 344 del libro: **"Hacia la solución".**)

Del Ministro de Relaciones Exteriores, señor Barros Jarpa:

"Estamos por consiguiente, en presencia de una obra **que no admite alteraciones a posteriori** (alude al Tratado de Ancón); hemos recibido, como una herencia de nuestros padres, la ejecución del Tratado de 1883 y no la **modificación** ni la anulación del mismo.

"Debemos cumplir ese mandato. Olvidarse, **aunque sea transitoriamente del Tratado**, es pretender alterar los hechos más salientes de la historia, que forman el perfil definido y valioso de nuestra nacionalidad". (Pág. 46 del Libro "Hacia la Solución" del señor Ministro).

Del Ministro de Relaciones Exteriores, señor Barros Jarpa:

"**La posición tradicional** del Gobierno de Chile en esta materia ha sido robustecida por la Administración actual. Como muy bien lo ha dicho "La Nación" (se refiere a nuestro diario) **no aceptaremos a examen ni en Washington ni en ninguna parte**, proposiciones o argumentos que envuelvan la pretensión de nulidad **parcial** o total del Tratado de Ancón". (Reportaje aparecido en "La Nación" de Santiago el 27 de Enero de 1922).

Del Ministro de Relaciones Exteriores, señor Antonio Huneeus:

"**Chile no ha aceptado nunca intervenciones, y** puede sin jactancia, bien lo sabe el Gobierno de V. E. declarar ahora, como lo ha dicho siempre, que no las acepta ni en el caso de Tacna y Arica ni en otro alguno, de ninguna potencia o potencias". (Nota del 30 de Marzo de 1920 al Embajador de los Estados Unidos).

Del jefe actual de la Sección Tacna y Arica del Ministerio de Relaciones Exteriores, don Luis Arteaga:

"La no aceptación del protocolo Billinghurts-Latorre, por parte del Congreso de Chile, se produjo no contra el arreglo mismo, sino porque, existiendo un Tratado cuyas estipulaciones eran claras y terminantes, **no había por qué recurrir al criterio de una potencia extraña para su cumplimiento**". (Folleto sobre "El Problema del Pacífico", publicado con el pseudónimo A. Zenteno, por el señor Arteaga, en La Paz, cuando desempeñaba el cargo de Encargado de Negocios ad-interim. página 74).

Del diputado por Santiago, don Ismael Edwards Matte:

"Este Calvario de las negociaciones de Washington". (En la sesión de la Cámara del Jueves último).

"El Comercio" de Lima, del 11 de Julio:

"No debe sorprender que Chile haya aceptado la proposición peruana destinada a completar la fórmula Hughes, determinándose lo que ha de hacerse en el caso de que el árbitro resuelva que no debe haber plebiscito. **No podía este país, en efecto, aducir, para rechazar aquella propuesta, la razón que diera al principio de las Conferencias; esto es, su voluntad de no apartarse de la letra del Tratado de Ancón, desde que lo había hecho ya, al admitir que se resolviera, arbitralmente, si el plebiscito de Tacna y Arica debía ya realizarse...**"

"La Prensa" de Lima del 10 de Julio:

"**...Ya entró Chile por el aro de las soluciones arbitrales, y con ello se ha cerrado el camino en el futuro...**"

DEL EX-MINISTRO DE CHILE EN FRANCIA, SEÑOR DON MAXIMILIANO IBAÑEZ:

"La cláusula del nuevo Tratado entre Chile y el Perú, aprobada ya por ambos Gobiernos, que somete al arbitraje si ha lugar o no al plebiscito, me merece la misma observación formulada en la prensa y especialmente por el ex-Ministro de Chile en Washington señor Joaquín Walker Martínez: que Chile no ha debido cejar en este punto cardinal de la diplomacia seguida por nuestra Cancillería desde que se celebró ese Tratado."

Paúl Verité.

(Apuntador...)

Mueblería
COLON
66 — BANDERA — 66
DORMITORIOS
COMEDORES
ESCRITORIOS
CATRES
MUEBLES DE ASIENTO
Etc.
NOVIOS. — Antes de comprar sus muebles, consulten nuestros precios.
31-J

Una Lista que merece un ligero comentario

Para nuestros propósitos de dar a conocer ampliamente el principio de protección mutua, nos basta dar a conocer la nómina de las personas que en el mes próximo pasado han rendido su tributo a la muerte, y a las familias de las cuales "La Mutual de la Armada del Ejército" ha hecho llegar su auxilio pecuniario, proveniente del seguro de vida que esas personas habían contratado en la institución.

Como puede notarse, en esa lista figura un Teniente de nuestro Ejército, un carbonero y un carpintero de la Armada, un Cabo de Caballería. Basta esta enunciación de categorías, para comprobar que esta gran institución mutualista está informada en el más amplio espíritu democrático.

El Teniente Walker Geisse, Oficial de Artillería, figura en esa lista con $ 20,000, cuya suma les fué pagada a los beneficiarios inmediatamente, sin esperar los numerosos documentos y trabas legales "post-mortem", por más que el distinguido Oficial falleció de un ataque repentino al corazón. Al lado del Teniente, tenemos al Cabo 1.o del Regimiento "Húsares" y al carbonero del crucero "Esmeralda", con un seguro de $ 3,000 cada uno, cuyos valores fueron pagados a los deudos respectivos, antes que hubieran transcurrido 24 horas del fallecimiento.

Hemos querido dejar constancia de estos hechos, no impulsados por un espíritu de mercantilismo, sino porque creemos hacer una propaganda benéfica en el sentido de recomendar a todos los chilenos se asocien a "La Mutual de la Armada y del Ejército", ya que con ello no sólo irá a engrosar las filas de esa benéfica institución, sino que desde el momento de su ingreso a ella, se convertirá en un benefactor de su familia y de sus semejantes.

Sin mayores comentarios damos a continuación la lista de los asociados fallecidos en el mes de Junio último, a cuyas familias llegó sin demora el pago que en forma expedita y liberal les hizo "La Mutual de la Armada":

Carbonero del crucero "Esmeralda", don Carlos Basay.	$ 3,000
Teniente de Ejército, Regimiento "Arica" de Artillería, don Carlos Walker.	20,000
Carpintero 1.o de los Arsenales de Marina, don Romualdo Avila. . . .	1,000
Teniente 1.o aviador don Alfredo Bravo. . . .	10,000
Cabo 2.o del Regimiento "Húsares", don José de la R. Rocha. . . .	3,000
Maquinista Mayor, retirado de la Armada, don Casiano González. . .	10,000
Maquinista 2.o retirado de la Armada, don Eduardo Ríos.	2,000
Total de seguros pagados en el mes.	$ 49,000

"LA PODEROSA"
AVISAMOS
al público y al comercio que el señor
JULIO BEHM
NO ES empleado ni Agente de nuestra Sociedad y que no respondemos por ningún acto que este señor ejecute a nuestro nombre.
Santiago, Julio 28 de 1922.
Guillermo M. Bañados y Cía.

Carlos Ossandón B.
AGENTE DE LA
Fábrica Nacional de Conservas
J. NICOLAS RUBIO
RANCAGUA
Ofrece todos los saldos de los productos de la Fábrica
Duraznos banquete, blancos y amarillos; Duraznos corrientes, blancos y amarillos; Peras al jugo; Manzanas al jugo, Membrillos al jugo, Dulce de membrillo, Mermelada de membrillo, Compota de membrillo, Compota de duraznos, Mermelada de duraznos, Mermelada de manzanas, Miel de duraznos, Salsa de tomates, Pasta de tomates, Tomates al natural, Haricots Vert, Porotitos quebrados, Porotitos partidos, Arvejas Petit Pois, Espárragos, Huesillos.
SECCION FUNDOS
SANTIAGO: Bandera N.o 168.
—VALPARAISO: Prat N.o 242

HOY SE EFECTUARA EN COLCHAGUA LA ELECCION COMPLEMENTARIA DE SENADOR

LAS REPRESENTACIONES PARLAMENTARIAS ALIANCISTAS Y UNIONISTAS SE HAN TRASLADADO EN MASA A LA PROVINCIA

Los partidos de la Alianza y de la Unión concurrirán con todo su entusiasmo y empuje al triunfo de sus respectivos candidatos

Intensa expectación que esta lucha despierta en todos los círculos del país

Las últimas disposiciones del Gobierno para asegurar la tranquilidad y la corrección de los actos electorales

Hoy se efectuará en la provincia de Colchagua, la elección complementaria de senador, acto que a su propia importancia une la que le dan la trascendencia y proyecciones que sobre la política general del país, tendrán sus resultados.

Se presentan a disputar el triunfo los señores don Armando Jaramillo Valderrama, apoyado por los partidos de la Alianza Liberal y don Eduardo Opazo Letelier, por los partidos de la Unión Nacional.

Ambos candidatos tienen en su haber una destacada figuración política por los servicios que han prestado al país, tanto en el Parlamento como en el Gobierno. Ambos son liberales, y encarnan justamente las tendencias y orientaciones de las combinaciones partidaristas, con cuyo apoyo y esfuerzo esperan conquistar el triunfo.

Como se ha informado anteriormente, la elección de hoy ha despertado un profundo interés en todo el país y desde sus preliminares ha podido apreciarse el entusiasmo y vigor con que las huestes aliancistas y unionistas se aprestaban para librar la trascendental batalla electoral de hoy.

En los últimos días se han trasladado a Colchagua la casi totalidad de las representaciones parlamentarias de las combinaciones en lucha y, en un tren especial que partirá hoy a las 7 A. M. desde la Estación Alameda, se dirigirán a aquella provincia numerosos senadores y diputados. Las asambleas y centros de juventud aliancistas y unionistas han concurrido también con lo más granado y disciplinado de sus filas.

Tanto en la Alianza Liberal como en la Unión Nacional, dominaría un profundo optimismo para apreciar los probables resultados de la elección de hoy.

Y esta impresión de optimismo ha influído en la opinión pública, la cual se encontraría también un tanto desorientada para hacer un vaticinio, pues, si bien se reconocería de los elementos unionistas de Colchagua, que apoyan al candidato señor Opazo Letelier, son poderosos e importantes, no se dejaría de reconoer la influencia que en la elección puede ejercer el regionalismo de la candidatura del señor Jaramillo y las vivas simpatías y prestigio que habría sabido captarse en la provincia, por los positivos y valiosos servicios que le habría prestado en los nueve años que tiene su representación en el Congreso.

El señor Jaramillo, según se nos informa, consecuente con sus propósitos de tomar parte directa en la lucha, a fin de evitar cualquier cargo, a pesar de encontrarse alejado voluntariamente del cargo de Ministro del Interior, ha resuelto permanecer en Santiago.

Algo más sobre los denuncios

Anoche recibimos del señor Arcadio Meza S., presidente del Centro de Propaganda Radical de Santiago y que actualmente se encuentra en Rengo dirigiendo los trabajos del señor Jaramillo, los siguientes telegramas relacionados con los denuncios formulados por dirigentes unionistas:

"Rengo.—"La Nación".—Parece increíble que la prensa y los dirigentes de la Unión Nacional hablen de libertad electoral en la provincia de Colchagua, cuando fundan sus expectativas de triunfo únicamente en el vasallaje y esclavitud de los infelices inquilinos de sus haciendas. Si estos hombres tuvieran la menor idea de libertad y si no se les encerrara como manada de corderos para votar por el candidato del patrón, el señor Jaramillo obtendría en esta provincia, poco menos de la unanimidad de los sufragios.

"El candidato señor Opazo Letelier no tiene en Colchagua más adhesión espontánea que la de los dirigentes coalicionistas, quienes hablan de libertad solo cuando temen que sus inquilinos puedan ejercitarla.

"Triunfo de la Alianza Liberal, será un verdadero triunfo de opinión.—(Firmado) **Arcadio Meza S.**

SEÑOR DON ARMANDO JARAMILLO VALDERRAMA, CANDIDATO DE LA ALIANZA LIBERAL

"Rengo.—"La Nación".—Los denuncios de los representantes coalicioinstas son totalmente falsos. Es efectivo que ayer y hoy ha venido carro especial agregado a los trenes del Sur, pero ellos han estado destinados a traer a los miembros de las asambleas y centros liberales, radicales y demócratas y electores aliancistas.

"La coalición con esta campaña de alarma, pretende impresionar a la opinión previendo la derrota de su candidato, el señor Opazo.—(Firmado) **Arcadio Meza S.**"

Las medidas del Gobierno

Damos a continuación el telegrama enviado ayer por el Ministro del Interior al Comandante General de Armas de Colchagua, general Ortiz Vega y en el cual se contienen las disposiciones adoptadas por el Gobierno para asegurar la tranquilidad y corrección de los actos electorales:

"Santiago, 29 de Julio de 1922.—Confirmo a US. los siguientes telegramas dirigidos a US. hoy:

"Ordené comandante de Carabineros remesara a US. cinco mil pesos giro telegráfico atender alimentación tropa, ganado y otros gastos. Esta suma es independiente del dinero que debe haber indicado a US. el sub-secretario de Guerra, señor Vigorena. Don Gonzalo Echenique telegrafía desde Rengo que en comuna Zúñiga los carabineros están arranchados en choclón de la Alianza Liberal y que la gente de la Alianza recorre comunas presionando electores acompañado de carabineros. Ruego a US. poner inmediato remedio al hecho denunciado, si resultare efectivo. En todo caso recomiende carabineros estricta neutralidad, única manera de obtener realización objeto de creación del Cuerpo de Carabineros, fijado en el Art. 1.o de la ley 3547, de 10 de Setiembre de 1919. Por telegrama separado envío a US. nómina de delegados e instrucciones que llevan.—**Guarello**".

Nómina de delegados es la siguiente: Departamento San Fernando.—Comuna Roma, Edecio Torreblanca, jefe de Sección Ministerio de Instrucción; Chimbarongo, capitán Tobías Díaz; Nancagua, Exequiel Figueroa, jefe de Sección Ministerio de Industria; Cunaco, capitán Pedro Barros Castañón; Palmilla, mayor Fernando Sepúlveda; Pichilemu, capitán Carlos Torrealba; El Rosario, Ismael Morales, jefe de Sección Ministerio de Marina; Calleuque, capitán Gustavo Dupuis; Placilla, Alejandro Cuevas, jefe de Sección Ministerio de Instrucción.—Departamento de Caupolicán.—Comuna Chanqueague, Columbano Millas, jefe de Sección Ministerio de Guerra; Pichiguao, capitán Ricardo Bravo; Requínoa, capitán Tobías Barros Ortiz; Olivar, Arturo de la Cuadra, secretario del Ministerio de Instrucción; Coinco, capitán Ernesto Fernández; Quinta, capitán Oscar Fenner; Zúñiga, capitán Régulo Larrañaga; Pichidegua, Alfonso Urrutia, archivero Ministerio de Instrucción; San Vicente, capitán Arturo Espinoza; Malloa, capitán Octavio Von Crismar, y Huique, capitán Rogelio Guzmán.

No se han enviado delegados a las comunas de Peñablanca, Matanzas y Estrella.

Las instrucciones dadas a los delegados constan del documento de su nombramiento, entregada a cada uno, de las consignadas en el telegrama de ayer, enviado al Intendente de Colchagua de que US. se servirá pedir una copia y de las contenidas en telegrama de fecha de hoy, al mismo funcionario para ser trasmitidas por escrito o por telégrafo en caso, a los delegados, siendo estas últimas del tenor siguiente:

1.o Su jurisdicción empezará donde termina la de los presidentes de las mesas, o sea fuera del recinto comprendido en el radio de 20 metros establecidos en el Art. 103 de la Ley Electoral, y en consecuencia, no podrá tomar parte alguna en el funcionamiento de las mesas;

2.o Deberán tener presente lo que los artículos 78, 104 y 107 de la misma ley disponen en orden al derecho de las comisiones parlamentarias, vocales adjuntos y apoderados de los candidatos y candidatos mismos para permanecer dentro del recinto de las mesas;

3.o En el caso excepcional de que tengan que asumir el mando de la fuerza pública deberán ceñirse rigurosamente a lo dispuesto en los Arts. 108 y 109 de la misma ley;

4.o Vigilarán porque se mantengan expeditos los caminos de acceso a las mesas electorales y las comunicaciones entre ellas y la secretarías de los partidos, de manera que los electores puedan llegar a las mesas y secretarías libremente;

5.o Ampararán y vigilarán porque se ampare a las personas y las propiedades, evitando desmanes de obra y de palabras de que puedan ser víctimas los electores y representantes de los partidos, antes y después de la votación;

6.o Tomarán nota, circunstanciada de cualquier acto o irregularidad que pueda influir en la libre manifestación de la libertad de los electores.

Esta tarde partirán los delegados que aun no lo han hecho. Dios guarde a US.—(Firmado) **Angel Guarello.**

"General Ortiz Vega.— San Fernando:

"Aclarando el concepto contenido en el párrafo final de las instrucciones escritas que llevó usted de Santiago, y que dice "queda dicho señor facultado, además, para asumir, si así lo estima conveniente, el mando de la fuerza pública" y las palabras "fuerza pública" empleadas en el número tercero de la ampliación de instrucciones contenidas en mi telegrama de ayer veintiocho que debe haber sido trascrito a usted por el señor Gobernador, digo a usted que estas palabras se refieren a la fuerza militar, carabineros y policías fiscales, únicas fuerzas cuyo mando el Delegado podrá asumir para mantener el orden público, garantir el respeto a todos los derechos y cumplir las instrucciones que los delegados tienen recibidas para llenar su misión.—(Firmado). — Angel Guarello.

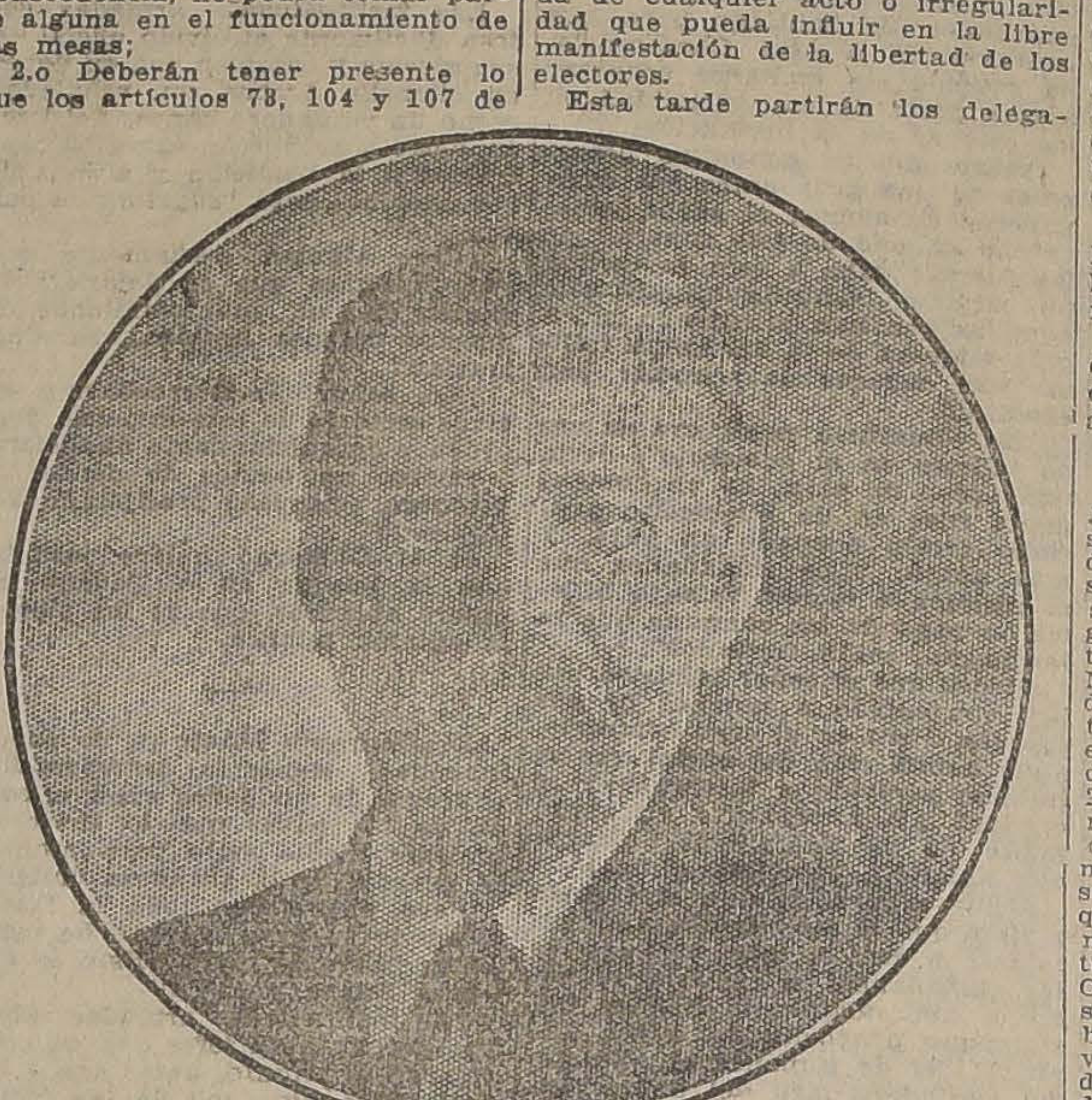

SEÑOR DON EDUARDO OPAZO LETELIER, CANDIDATO DE LA UNION NACIONAL

Este telegrama fué enviado, además, al Intendente de Colchagua, al Gobernador de Caupolicán y a cada uno de los delegados del Gobierno.

Ministro visitador

Con motivo de los denuncios formulados por los dirigentes unionistas, el Ministro de Justicia envió ayer un oficio a la Corte de Apelaciones de Santiago, solicitando la designación de uno de sus miembros, para que se constituya en visita en los Juzgados de San Fernando.

Reunida la Corte, designó al Ministro señor don Carlos A. de la Fuente, quien se dirigió en el nocturno de ayer a San Fernando.

Damos a continuación el texto del acta que contiene el acuerdo que sobre este particular celebró ayer la Corte:

"Santiago, 29 de Julio de 1922.

"En Santiago, a veintinueve de Julio de mil novecientos veintidós, se reunió la Iltma. Corte en acuerdo extraordinario con asistencia del señor presidente accidental don José Astorquiza y SS. MM.—Lagos, Maldonado, Mackay, de la Fuente, Avalos, Dueñas, Molina, Urzúa, Monrreal y Hevia. Se dió cuenta del Oficio N.o 517 del señor Ministro de Justicia, de fecha de ayer en el cual comunica que se ha decretado una visita extraordinaria con el 2.o Juzgado de Letras de San Fernando, con motivos de los sucesos ocurridos últimamente en las comunas de Palmilla y Peralillo a que se refiere la copia del telegrama que se acompaña a dicho oficio; y manifiesta; que, en vista de la situación electoral de la provincia de Colchagua en la cual debe verificarse el 30 del actual una elección, habría conveniencia en que el Ministro visitador se avocase el conocimiento del proceso o procesos a que han dado lugar los sucesos referidos. El Tribunal acordó constituir en visita extraordinaria tanto en el 2.o como en el 1.er Juzgado de Letras de San Fernando al Ministro señor Carlos A. de la Fuente, facultándolo para que si lo estima conveniente y previa autorización de esta Corte, se avoque el conocimiento del proceso o procesos que se promovieran en cualquiera de esos Juzgados con motivo de los hechos referidos, fijándose el plazo de diez días para la duración de dicha visita. Se acordó al mismo tiempo conferir al señor Ministro visitador todas las facultades disciplinarias que las leyes otorgan a los Ministros visitadores. Se acordó finalmente representar al señor Ministro de Justicia la necesidad de que se provea de los fondos necesarios al Ministro visitador a fin de que pueda trasladarse a la mayor brevedad al lugar en que debe practicar dicha visita. Se previene que el señor Ministro Maldonado fué de parecer que se avocara desde luego el Ministro visitador el conocimiento de los procesos relacionados con la visita. Se dispuso que este acuerdo fuera trascrito al Supremo Gobierno, a la Excma. Corte Suprema, al Intendente y jueces letrados de San Fernando y al Ministro visitador."

NOTAS POLITICAS Y PARLAMENTARIAS

LA CUESTION INTERNACIONAL ANTE EL CONGRESO

En la sesión de mañana del Senado reanudará el senador por Valdivia, señor Yáñez, sus impugnaciones a los acuerdos de Washington

Se informa que la Comisión de Relaciones del Senado se reunirá en la próxima semana para ocuparse del Protocolo

Mañana se reanudará en el Senado la discusión de los artículos 2.o y 5.o del proyecto de empréstito

EL DEBATE INTERNACIONAL

Mañana se reanudará en el Senado el debate sobre la política internacional del Gobierno y los resultados de las conferencias de Washington.

Como se sabe, está con la palabra y usará de ella en la sesión de mañana, el senador por Valdivia, señor don Eliodoro Yáñez, cuyos discursos impugnando aquella política y los acuerdos de Washington, han causado profunda impresión en todos los círculos de la opinión pública, a juzgar por los elogiosos comentarios que de la actitud del señor Yáñez se han hecho.

Se nos informa que varios miembros de la Cámara se estarían preparando para iniciar en la próxima semana, un debate sobre los resultados de Washington.

LA SECCION PRENSA DE LA MONEDA

Se recordará que a las severas y enérgicas protestas que en el Senado mereció la campaña de desprestigio de diversos hombres públicos iniciada desde la Moneda, se agregaron las no menos severas y enérgicas que el diputado por Santiago, señor don Ismael Edward Matte, formuló en la sesión de la Cámara, el Jueves último.

En esta situación y dada la gravedad y trascendencia de los denuncios, en los círculos políticos y parlamentarios se espera que en la próxima semana concurra el Ministro del Interior a la Cámara a dar las explicaciones que se le han solicitado.

EL PROTOCOLO

Ha seguido comentándose en los círculos políticos y parlamentarios la forma en que el Gobierno envió al Parlamento el mensaje solicitando la aprobación del protocolo chileno-peruano, firmado en Washington, sobre la base de su versión cablegráfica.

Se anuncia que en la próxima semana se reunirá la Comisión de Relaciones del Senado para ocuparse de este mensaje.

Igualmente ha causado una profunda extrañeza en todos los círculos políticos la conferencia que el Ministro de Relaciones Exteriores, con asistencia del Presidente de la República, dió el Viernes último en el Club Militar, sobre las conferencias de Washington.

EMPRESTITO

Informábamos en nuestra edición anterior que el Senado, ocupándose en la sesión del Viernes último de las modificaciones que la Cámara introdujo al proyecto de empréstito, había aceptado la del artículo 1.o, que eleva de 120 a 135 millones de pesos moneda corriente el monto del empréstito y rechazado el artículo 3.o por el cual se autoriza la venta de terrenos salitrales para hacer amortizaciones extraordinarias a la deuda pública y el artículo 4.o introducido por la Cámara para reemplazar al artículo 3.o del proyecto del Senado y por el cual se establecía la norma a que se sujetarían las proposiciones de economías en los gastos públicos que la Comisión Mixta insinuara sobre los presupuestos para 1923. Agregábamos que había quedado pendiente la discusión de los artículos 2.o y 5.o del proyecto para ser continuada en la sesión de mañana.

SOBRE LA ELECCION SENATORIAL DE ANTOFAGASTA

Hemos recibido para su publicación la siguiente carta:

Distinguido señor:

En la sección política de "El Mercurio" de hoy se hace referencias a una comunicación de Antofagasta, sobre que se mandará una declaración notarial, en que se protesta de aseveraciones contenidas en los informes periciales recaídos en el estudio de la elección senatorial de esa provincia.

Según las informaciones que he recibido, los agentes del señor Arancibia Laso han estado buscando personas que vayan a la Notaría de don Aliro Parga a firmar algo en que se intenta desvirtuar el informe de los peritos.

Como se comprende, se trata de un recurso tinterillesco, que podría producir algún resultado en un pleito de intereses particulares, ante un tribunal de derecho, obligado a fallar según el mérito de autos, aunque repugne a su conciencia; pero que no puede producir efecto alguna en un juicio político que tiene que fallarse en conciencia por un jurado, o sea por un Tribunal de Honor.

En una investigación pericial en que se han examinado como cuatro mil firmas, es posible que se hayan deslizado errores; pero eso no puede desvirtuar en lo más mínimo el mérito del conjunto, que deja establecido, en forma irredargüible, que el señor Arancibia Laso recibió poderes de Senador de Antofagasta, no por voluntad del electorado, sino por el funcionamiento de una escandalosa máquina electoral, que ha llegado en su audacia, hasta a falsificar el sello del Senado, o sea, el escudo de la Patria.

Por lo demás, con esos recursos tinterillescos lo que pretende el señor Arancibia Laso es demorar el debate y el fallo del Senado, que le inspiran un temor que, con todos sus arrestos de hombre enérgico y terrible, no logra disimular...

Yo emplazo al señor Arancibia para que, dejando de mano recursos dilatorios, vamos luego al Senado a discutir, frente a frente, sobre la elección de Antofagasta.

Estoy seguro de llevar a la conciencia del Senado y del país el convencimiento plenísimo de que la llamada elección senatorial de Antofagasta ha sido la obra exclusiva de falsificaciones, de matonaje y de abusos de autoridad, en que han participado falsificadores tan audaces, que no han sabido respetar ni el glorioso escudo de la Patria!— **Antonio Pinto Durán.**—Santiago, 29 de Julio de 1922.

JUNTA EJECUTIVA NACIONAL
(Versión oficial)

Anteayer celebró sesión la Junta Ejecutiva del Partido Nacional, presidida por don Felipe Herrera, con asistencia de los señores Manuel Hederra, Miguel Luis Irarrázaval, José Antonio Echavarría, Jorge Hormann, el tesorero don Daniel Izquierdo y el secretario don Carlos Acuña.

Se leyó y fué aprobada el acta de la sesión anterior.

Se dió cuenta de varias comunicaciones, entre otras, una del Directorio Departamental de Victoria, en que comunica la designación de delegado recaída en el señor Miguel A. Urrutia; de una nota del Directorio de Chanco, en que propone algunas normas para la organización de los trabajos electorales, y de un oficio del Partido Liberal Aliancista en que manifiesta las razones del retiro de sus delegados a la fusión liberal.

La comisión nombrada en la sesión anterior para estudiar la composición del Directorio especial para el departamento de Santiago, cuyas atribuciones deben ser fijadas por la Junta, en conformidad al Reglamento, presentó su informe, que fué aprobado con ligeras modificaciones, procediéndose en seguida a la elección de dicho Directorio, el cual quedó formado por las siguientes personas:

Por derecho propio los señores: Régulo Valenzuela, senador de la provincia; Jorge Hormann y Miguel Luis Irarrázaval, diputados por el departamento; y los señores Emilio Silva Espic, Camilo Valdés Varas y Ramón Cruz Montt, regidores municipales.

Por elección, los señores: Guillermo Aguirre Luco, Eduardo Almarza, Ricardo Ahumada, Enrique Alamos Ramos, Justo Ahumada, Manuel Aspillaga, Carlos Acuña, José Víctor Besa, Enrique Blanco Lecaros, Roberto Barros Torres, Roberto Barahona, Guillermo Benavides, Ricardo Bustamante, Arturo Besa Rodríguez, Roberto Castro Montt, Domingo Correa, Luis Cruz Vergara, Rafael Luis Díaz Lira, Guillermo Delgadillo, Enrique Echavarría Barriga, Arturo Frías Collado, Rafael Gaete, Roberto Guzmán Montt, Clodomiro Gutiérrez, Pedro Luis González, Juan Gaete, Alfredo Goycolea, Luis Alejandro Guzmán, Gustavo Hormann Montt, Daniel Izquierdo, Alberto Lira, Ramón León Palma, Miguel Munita Portales, Ernesto Mouat, Pedro Montt Videla, Máximo Navarrete del Río, Arturo Prat, Emilio Pedregal, Héctor Pacheco, Carlos Rodríguez Celis, Luis Octavio Reyes, Hernán Rojas, Jorge Silva Baltra, Ernesto Sotomayor Neuhaus, Manuel Torres Bonnen, Luis Tagle Velazco, Roberto Urzúa Puelma, Octavio Urzúa Puelma, Oscar Valenzuela, Florencio Vergara, Fermín Vergara F., Alberto Valdivieso, Daniel E. Vial, Carlos Vega Macher, Antonio Varas Montt, Nicanor Zuloaga, Julio Zamora Larraín.

Se fijó como quorum de sesión para el Directorio Departamental la tercera parte de sus miembros.

PARTIDO LIBERAL-DEMOCRATICO

INVITACION.—Circula la siguiente comunicación:

"Santiago, Julio 29 de 1922.—Señor. . . .—Los secretarios de las distintas comisiones del Partido Liberal Democrático, señores: Carlos

$6
El mayor éxito Literario de América
JOAQUIN EDWARDS BELLO
EL ROTO
TERCERA EDICION
PROLOGO DE
BLASCO IBAÑEZ
Depositario General:
LIBRERIA NASCIMENTO
Ahumada 272 :-: Casilla 2298 :-: Santiago
Ultima obra de EDWARDS BELLO:
LA MUERTE DE VANDERBILT
PRECIO: $ 6.00.

Pernos-Tuercas-Remaches y Golillas
DE TODAS DIMENSIONES
OFRECE:
FUNDICION LIBERTAD
LIBERTAD 53 y 58

Luis Larraín Bulnes
y M. Tomás Tocornal
Se encarga de compra y venta de propiedades, contratación de arriendos, peritajes y tasaciones rurales.
OFICINA: AGUSTINAS 1042 — TELEFONO INGLES N. 2636

Cuatro Representantes
Se necesita, una seria Institución de Seguros; dos en Valparaíso, y dos en Santiago.—No importa que no tengan experiencia en el ramo, porque la Compañía se encarga instruirlos. Excelente oportunidad para obtener una profesión excepcionalmente lucrativa.
Dirigirse indicando experiencia comercial, y edad a Director de Agencias.
EDIFICIO ARIZTIA.—3.er PISO.—OFICINA 22, SANTIAGO

En la Mina o en la Pampa
VAN HOUTEN'S
COCOA
"GOLD LABEL"
- O -
"BROWN LABEL"
Es admitida sin discusión.
Por su gusto delicioso, pureza y solubilidad.
Insista en obtenerla.
"Van Houten's
NO ACEPTA SUBSTITUTOS

¡¡Madres, Cuidad de Vuestras Hijas!!
Si les compráis una "HILADORA" en $ 49 y la hacéis trabajar a vuestro lado, obtendréis una entrada de 300 pesos mensuales, vendiéndonos el hilo de lana que prepare. Lo compramos al contado. Además, obtendrá para sus tejidos, lana a $ 7 los diez madejones, con cuya cantidad puede tejerse 4 chombas.
Vea funcionar "LA HILADORA", en COMPAÑIA 1301.
Bruce y Zañartu - Casilla 1442
En la próxima semana, una nueva agencia en BANDERA 766.

Rubio Domingues, José Letelier Varas, Humberto Gacitúa, Armando Vargas, Ernesto Peña y Carlos Concha, han acordado organizar una manifestación en honor del secretario general del Partido, don Enrique Barbosa, con motivo de su nombramiento de miembro honorario de la Real Academia de Legislación y Jurisprudencia de Madrid. Esta manifestación consistirá en una comida que se efectuará en el Club Liberal Democrático, Compañía 1238, a las 8 P. M., donde se reciben las adhesiones.

PARTIDO DEMOCRATA

CENTRO DE QUILICURA ESTEBAN PASTENE. — Se ha citado a asamblea extraordinaria para hoy Domingo a las 4 y media P. M., en Gorostiaga N.o 70, con el objeto de proceder a la elección de dos delegados a la Convención de la Juventud Demócrata y varios otros asuntos de interés general.

CENTRO DEMOCRATA SAN EUGENIO Y MIRADOR.— Para hoy, a las 10 A. M., están citados los miembros de este centro político, a junta general ordinaria. Mucho se encarece la asistencia, porque se tratarán asuntos que es necesario sean conocidos por todos los socios, tendientes a regularizar la marcha de esta institución. Según el reglamento, esta junta debe celebrarse con el número que concurra, por ser segunda citación, y los asuntos en tabla exigen pronta solución.

PARTIDO POPULAR

CENTRO POPULAR MIGUEL CLARO. — En Directorio de este Centro, en su sesión ordinaria del Viernes 28, entre otras materias de interés social, se ocupó detenidamente de la cuestión tranviaria, cuyo pésimo servicio afecta directamente a las clase media y obrera. Hizo un estudio minucioso de dicho servicio, sus enormes deficiencias, la absoluta sugeción a los reglamentos, lo que es causa principal de los mil accidentes diarios, sobre todo en las líneas de mayor circulación, como Matadero. Teniendo presente lo establecido en sus estatutos y en la convicción de interpretar el sentir unánime de la capital, acordó dirigirse al señor primer Alcalde para solicitar, como autoridad encargada de velar por los servicios locales, se sirva exigir de la Empresa el cumplimiento exacto del reglamento a que está sujeto el servicio tranviario, y se tomen al respecto otras medidas que en una comunicación se expondrán.

PARTIDO CIVICO FEMENINO

Mañana Lunes, a las 5 P. M., celebrará asamblea este Partido en su local, Santo Domingo 849.

Se nos encarga recomendar la asistencia por haber en tabla asuntos importantes que tratar.

PARTIDO CONSERVADOR

CENTRO COMUNAL CONSERVADOR DE MAIPU. — (Sección Chuchunco). — Se ha citado a asamblea general para hoy a las 3 P. M., en nuestro local de Antonio Varas 631. Se encarece la asistencia y la hora de llegada. Al señor Barahona, de la 4.a Comuna, se le ruega asistir.

EL DIRECTORIO COMUNAL DE SAN MIGUEL. — Sesión extraordinaria celebrada el 28 del presente mes.

Asistió el presidente de este directorio, el presidente del Centro Miguel León Prado, don Francisco Javier Aguirre Fritz, el secretario señor Galmes, el tesorero señor Lecaros y los directores señores: Gajardo, Godoy, Negrete, Segovia y algunas comisiones.

Se aprobó el acta de la sesión anterior sin modificación.

Se dió cuenta:

1.o De que firmaron últimamente el registro del Partido los correligionarios señores: Horacio Valdés Ortúzar, Celedonio Sepúlveda, Rafael Pérez Sánchez, Francisco Castro, José Dolores Delgado Zequeida, Enrique Espinosa, David L. Beard, Fermín Beard y José Dionisio Chávez;

2.o De haber recibido los Estatutos del Centro Miguel León Prado, de la Juventud Católica de San Miguel;

3.o Las comisiones dan cuenta de sus visitas y el señor Galmes expuso que el correligionario don Manuel Luengo está fuera de peligro y se acentúa su mejoría;

4.o De que la comisión de erogación a la carroza fúnebre ha distribuído circulares a los principales propietarios de la comuna explicando la obra y pidiéndoles su concurso;

5.o El Presidente del Centro Miguel León Prado, hizo una extensa demostración de los trabajos del Centro, expuso que sus socios suben de 40 y han pagado sus cuotas 30;

6.o El presidente del Directorio Comunal expuso la conveniencia de establecer un dispensario para los pobres y a continuación se tomaron los siguientes acuerdos:

a) Aprobando la indicación del señor presidente, se nombró una comisión compuesta del presidente de este Directorio, del presidente del Centro Miguel León Prado, de los presidentes de la Unión Nacional y Sociedad Obreros de San José, y de los regidores señores: Ignacio Reyes, Jorge Valdivieso Solar, Silvestre Ochagavía, y Manuel Luengo, para que se pongan de acuerdo con el señor cura párroco don Manuel Valenzuela y el alcalde de San Miguel, a fin de estudiar la mejor forma de establecer el Dispensario Parroquial de San Miguel, para proporcionar médico y medicinas a los pobres. Dicho dispensario se fundó al año 1881, y sirvió gratis hasta el año 1914, que por economías fué suprimido el auxilio que pocos años prestara a su mantención el Municipio.

Dicha comisión se pondrá de acuerdo también con la comisión encargada de la erogación pro-carroza;

b) Citar a dicha comisión a una sesión preparatoria en la casa parroquial.

c) Estudiar la mejor forma de abrir cursos de aritmética y gramática castellana, como así, la fundación de una banda de músicos que se denominará Banda San Miguel. En las próximas sesiones deberá tratarse de estas nuevas obras que significan progreso comunal;

d) Enviar una nota al señor presidente del Directorio Departamental de Santiago, pidiéndole se digne ser portavoz de la felicitación que este Directorio envía al digno diputado don Emilio Tizzoni L., por su campaña de defensa de los intereses de los empleados particulares, en la que se comprende no sólo la clase obrera, sino también la clase media tan necesitada como olvidada de todos;

e) Enviar a la H. Junta Departamental los estatutos del Centro Miguel León Prado, de la Juventud Católica de San Miguel para su estudio y aprobación definitiva.

OFERTA UNICA

Sobrecamas | Catres | Colchas

Mañana Lunes

Creas | Lo mejor a los más bajos Precios | **Sabanas**

Frazadas

FRAZADAS algodón, tamaño una plaza, a	$ 7.00
FRAZADAS tamaño plaza y media, de algodón, a	$ 8.80
FRAZADAS de lana para una plaza, valían $ 29.50, HOY	$ 19.80
FRAZADAS Españolas de lana gruesa, tamaño grande, de $ 34.80, rebajadas a	$ 27.50
FRAZADAS Españolas, de lana muy fina y gruesas, tamaño grande, de $ 48.00, rebajadas a	$ 34.50
FRAZADAS Españolas de rica lana cardada, tamaño muy grande, para plaza y media, a	$ 43.80
FRAZADAS lana fina de Vicuña, muy grandes y gruesas, en colores celeste, rosa y Vicuña, a	$ 38.60
FRAZADAS de lana fina de Vicuña, muy grandes y gruesas, colores de fantasía, a	$ 45.00
FRAZADAS "Argentinas" de lana rica clase y sumamente gruesas, valían $ 68.50, HOY	$ 48.80
FRAZADAS "Leonesas" de lana extra, lo mejor que se fabrica, pesan tres mil doscientos gramos, tamaño de plaza y media y dos plazas, valen $ 110, HOY	$ 73.00

Sobrecamas

SOBRECAMAS de satín liso, para catrecito, liquidamos a	$ 9.00
SOBRECAMAS en satín fino, en lindos colores, a	$ 17.50
SOBRECAMAS de bonitos y variados dibujos en colores claros, a	$ 19.00
SOBRECAMAS de bonitos colores para plaza y media, a	$ 23.50
SOBRECAMAS de satín fino en muy lindos colores, rellenas de lana, tamaño de una plaza, a	$ 28.60
SOBRECAMAS de rica cretona floreada y de satín mercerizado en colores escogidos para plaza y media, valen $ 55, HOY a	$ 47.50
SOBRECAMAS de rico satín arrasado en colores muy elegantes y bien rellenas, para plaza y media, valen $ 48.50, HOY a	$ 35.00
SOBRECAMAS de seda muy finas, rellenas en lana cardada, tamaño grande, para plaza y media, desde hoy realizamos a	$ 100.00

Colchas

COLCHAS blancas, gruesas, con fleco, tamaño para una plaza, a	$ 17.80
COLCHAS blancas, Nido de Abeja, tamaño grande, valían $ 36.80, HOY a	$ 26.50
COLCHAS en colores surtidos, tamaño una plaza, a	$ 28.50
COLCHAS blancas Nido de Abeja, tamaño grande, para plaza y media, antes $ 39.00, HOY a	$ 33.80
COLCHAS blancas "Crochet", de algodón retorcido, sin flecos, tamaño para plaza y media y dos plazas, valen $ 55.00, las liquidamos HOY a	$ 39.00
COLCHAS de color mercerizadas en hilo y seda, sin flecos, tamaño para plaza y media, valían $ 56.50, HOY a	$ 39.50
COLCHAS blancas de piqué fileteadas, artículo inglés muy fino, tamaño para plaza y media, valían $ 63.50, HOY a	$ 48.60
COLCHAS blancas, de rico piqué fileteadas, artículo inglés de primera calidad, para plaza y media, valían $ 78.80, HOY a	$ 65.50

Toallas y Paños

PAÑOS de cara riquísimos, tamaño grande, blancos, la docena, a	$ 42.00
PAÑOS de cara blancos y con variadas guardas de color, docena, a	$ 48.00
PAÑOS con guarda, tamaño 1.45, la doce, a	$ 52.00
PAÑOS blancos, muy gruesos, con bonitas guardas de colores, la docena, a	$ 56.00
TOALLAS OSMAN rica clase, lo mejor que se fabrica, c|u., a	$ 5.00
TOALLAS blancas, tamaño grande, a	$ 6.60
TOALLAS blancas, buen tamaño y muy gruesas, a	$ 9.00
TOALLAS blancas y de guardas de color, muy gruesas, especial para fricciones, c|u.	$ 5.00
TOALLAS blancas y de colores, tamaño grande y muy gruesas, lo mejor que se conoce, a	$ 16.00

Creas y Lienzos

CREA blanca "Dinamita", tejido grueso, el metro	$ 5.00
CREA blanca Escocesa, tejido muy fino y parejo, ancho 1.60 mt., a	$ 6.00
CREA blanca Escocesa, medio hilo, tejido muy apretado y sin apresto, ancho 1.80 mt., a	$ 7.00
CREA blanca Escocia, tejido extra fuerte, casi hilo, ancho 1.80 y 2 metros, el metro, a	$ 8.50
CREA blanca Escocia, casi hilo, tejido muy fino y parejo, ancho 2 metros, el metros, a	$ 9.50
CREA blanca Escocia, 90 o|o de hilo, de tejido muy fino y parejo, ancho 2 metros, el metro, a	$ 11.50
TOCUYO doble ancho, especial para sábanas, el metro, a	$ 5.70
RETORTA cruda ancho 1.65, el metro	$ 6.90
TOCUYO extra fuerte, ancho 1.85, el metro	$ 7.50
LIENZO marca "Crucero", pieza de 40 yardas, a	$ 55.00
LIENZO N.o 28, pieza de 40 yardas, a	$ 72.00
LIENZO "MAPOCHO", pieza de 40 yardas, a	$ 76.50
LIENZO "CABALLO ALADO" legítimo, pieza de 40 yardas, a	$ 89.00
LIENZO "Tortuga", marca antigua, de este lienzo sólo se venderán de a una sola pieza, la pieza	$ 95.00

Sábanas y Fundas

SABANAS de crea de una plaza, con pespunte calado, a	$ 8.00
SABANAS de crea, buena clase, tamaño una plaza, a	$ 13.50
SABANAS de crea, muy fina, con ancho dobladillo y buen calado, tamaño grande, para plaza y media, a	$ 17.00
SABANAS de crea, completamente sin apresto, tamaño para plaza y media, vale $ 25.50, ahora, a	$ 18.50
FUNDAS para una plaza, a $ 2.60 y	$ 1.90
FUNDAS para plaza y media, a $ 3.50 y a	$ 2.50
FUNDAS para almohadones, a $ 4.50 y	$ 2.80
JUEGOS de sábanas de rica clase bordados en muy rica crea de Escocia, medio hilo, compuesto de lo siguiente: 1 sábana de arriba 1.90x2.90, 2 fundas almohadas plaza y media, una funda almohadón cuadrante, el juego completo vale $ 220, los realizamos a	$ 145.00

Lana y Crin para Colchones

LANA lavada corta, arroba	$ 50.00
LANA lavada larga, arroba	$ 70.00
LANA vellón de primera calidad, completamente escogida y especial para hilados, arroba, a	$ 90.00
CRIN negro, para colchones, arroba	$ 50.00
CRIN ROSILLO primera calidad, la arroba	$ 62.00

HACEMOS A DOMICILIO COLCHONES EN LA CONFECCION QUE EXIJA EL CLIENTE.

Manteles y Servilletas

SERVILLETAS para té de rico damasco, docena, a	$ 9.00
SERVILLETAS para mesa de rico damasco y buen tamaño, a	$ 23.50
MANTELES de rico damasco lavado, clase muy fina, con calado y dobladillo ancho, 1.80x1.80, a	$ 23.00
MANTELES de rico damasco lavado, clase muy fina, con calado y dobladillo muy ancho, 1.80x2.50	$ 28.50
Id. id. id. id. de 1.80x3, a	$ 34.50

Colchones y Cotíes

COLCHONES de lana y algodón, muy llenos en buen cotí, para plaza y media, a $ 52 y para una plaza	$ 46.00
COLCHONES de lana lavada, hechos en buen cotí y muy llenos, confección esmerada, para plaza y medio, $ 78 y para una plaza	$ 73.00
COLCHONES de lana lavada hechos en rico cotí y muy llenos, confección esmerada, para plaza y media $ 105 y para una plaza, a	$ 98.00
COLCHONES de lana lavada vellón de primera, hechos con cotí fino, hechura a la francesa, de plaza y media $ 145, y de una plaza, a	$ 125.00
ALMOHADAS para una plaza, desde	$ 5.00
ALMOHADONES cuadrantes, desde	$ 5.00
COJINES forrados en satín y rellenos en algodón blanco, desde	$ 3.50
COTI de rico tejido Inglés, muy apretado y sin goma, antes $ 8.50, hoy, el metro, a	$ 5.90
COTY rica clase de tejido muy durable, ancho 1.40, el metro, a	$ 8.20
COTY de clase especial, ancho 1.60, calidad muy recomendable por su duración, valía $ 11.50, hoy, a	$ 8.50
COTI adamascado, muy fino, ancho 1.60, dibujos realzados y bonitos colores, valía $ 16, hoy, a	$ 11.80
COTI adamascado mercerizado de hilo y seda, lo mejor en clase, ancho 1.40, y 1.60 colores seleccionados de $ 25, lo liquidamos a $ 16.50 y	$ 14.50

Catres

CATRES de bronce forma redonda, modelos elegantes y sólidos, a	$ 185.00
CATRES de bronce estilo muy elegante, de una plaza, liquidamos una partida, a	$ 200.00
CATRES de bronce gruesos, en estilo de lo más nuevo para una plaza, a	$ 225.00
CATRES de bronce gruesos opacos y brillantes, de plaza y media, formas elegantes, a	$ 245.00
CATRES de bronce lo más grueso que se fabrica, en muy lindos modelos, confeccionados con materiales ingleses de la mejor clase, en opacos y brillantes, para dos plazas, $ 350, para plaza y media, $ 310, y para una plaza, a	$ 300.00
CATRES de bronce cuadrados hechos con bronce Inglés puro, modelos nuevos y gruesos, realizamos una partida, desde	$ 265.00
CATRES blancos con sommiers, desde	$ 58.00
CATRES negros con largueros, a	$ 60.00
CATRES blancos con bronce, de una plaza, realizamos un saldo, a	$ 72.00
CATRES blancos muy gruesos y de muy lindos modelos, para una plaza, a	$ 98.00

Sanitarios

BAÑOS de fierro enlozados en porcelana fina, realizamos una partida por cuenta de una fábrica inglesa, en tamaño grande de 1.80 de largo, al bajo precio de	$ 550.00

FABRICA DE CATRES

ALAMEDA
Esq. Avda. España

VIDA SOCIAL

En casa de la familia Balmaceda Valdés.—

En la tarde de ayer se efectuó la recepción que la señorita Marta Balmaceda Valdés ofrecía a sus relaciones con motivo de su onomástico.

La magnífica residencia de la familia Balmaceda Valdés se veía con este motivo artísticamente adornada.

La recepción dejará seguramente gratos recuerdos entre los asistentes, por las atenciones que los dueños de casa brindaron a sus invitados.

Entre los asistentes anotamos a las señoras: Josefina Acosta de Noel, Elena Fabres de Hurtado, Carmela Balmaceda de Casanueva, Valentina Balmaceda de Talavera, Ester Alessandri de Matte, Inés del Río de Balmaceda, Marta Larraín de Fernández, Marta Subercaseaux de Lamarca, Carmen Alcalde De Castro, María Valdés de Fernández, Margarita Errázuriz de del Campo, Victoria Ruiz de Claro, María Luz Ossa de Ross, Carmen Subercaseaux de Helfmann, María Edwards de Amalfi, María Tocornal de Claro, Luz Astaburuaga de Orrego, María Luisa Edwards de Lyon, Luisa Astaburuaga de Vergara, Rosario Edwards de Errázuriz, señora von Kaufman, Sofía Concha de Aldunate, Mercedes Montes de Claro, Carmen Concha de Landa, Rosa Pereira de Besa, Gabriela Baeza de Echeverría, Carmen Morla de Maira, Ximena Morla de Subercaseaux; y las señoritas: Luisa Amunátegui Jordán, Raquel Matte Larraín, Marta Alessandri Rodríguez, Delfina e Isabel Montt Pinto, Marta y Luisa Canales, Isabel Larraín Echeverría, Teresa Cox Balmaceda, Amelia Balmaceda Lazcano, Virginia González Balmaceda, Teresa Santa María Valdivieso, Amelia Cruzat Balmaceda, Yolanda Prá Balmaceda, Sofía Barceló Pinto, Lucy Scroggie Vergara, Celia Claro Velasco, Violeta Wightmann Hoffman, Luz Tocornal Ross, Olga Edwards Bello, Adriana y Olga Lyon Vial, Casilda Phillips Peña, Lucinda Bunster Carmona, Olivia Concha Valdés, Isabel Barros Vicuña, Elisa y Rebeca Ureta Valdés, Raquel Besa Montt, Inés Valdivieso Barros, María Vicuña Correa, Sofía y Carmen Rivas Walker, Carmela y Sara Phillips Ortúzar, Carmen Prieto Subercaseaux, Cristina Lyon del Río, Marta Walker Linares, Teresa Ossandón Guzmán, Rebeca Valdivieso Valdés, Luisa Hurtado Quesney, Carmen Vial Freire, Adriana Valdés Mac-Kellar, Luisa Wightman Hoffman y Raquel Barros Vicuña.

EN LA DIPLOMACIA.—

El agregado naval a la Legación del Japón, capitán de corbeta K. Ikeda, partió con destino a Buenos Aires por la combinación de ayer.

—El Encargado de Negocios del Japón y señora de Amari, ofrecieron una comida en su casa habitación el Viernes en la noche con motivo de la partida del Agregado Naval, capitán de corbeta, señor Ikeda.

Asistieron las siguientes personas: señor Carlos Uribe, Ministro de Colombia; señor Cesáreo Carrera, Ministro de Ecuador; capitán de corbeta, K. Ikeda; teniente coronel, don Justo Diana; capitán de fragata, señor William Sayles; capitán de fragata, señor José Machado de Castro Silva y señora; mayor F. E. Mac. Cammon y señora; teniente de navío, señor Jerónimo Costa Palma y señora; señoritas Virginia Cardoso de Oliveira, Clarita Cardoso, señorita Furst Zapiola, mayor Fujita y señor Masaki Yodogawa.

RECEPCIONES.—

En los primeros días del próximo mes se efectuará la recepción que la señorita Amelia Balmaceda Lazcano ofrece a sus relaciones.

—Mañana se efectuará la recepción que la señorita Marta Rodríguez Orrego ofrece a sus amistades en su residencia de la calle de Catedral.

—Con motivo de su onomástico fué muy visitada ayer la señorita Marta Fierro Salomó.

—Hoy, a las 6 de la tarde, se efectuará la recepción que las señoritas Graciela y Victoria Eugenia Rodríguez H., ofrecerán a sus relaciones, en su residencia de la calle Huérfanos.

MANIFESTACION A LA SRA. BERTA SINGERMANN.—

La colectividad israelita ofrecerá hoy un té a la señora Berta Singermann en los salones del Círculo Israelita.

Las adhesiones se recibirán hasta último hora en el mismo salón.

SEÑORITA MARTA ALESSANDRI RODRIGUEZ, QUE OFRECE HOY UNA RECEPCION A SUS RELACIONES EN CELEBRACION DE SU ONOMASTICO

TOMA DE HABITO.—

El 2 del próximo mes tomará el hábito Sor María Germana, en el mundo Sta. María Olga Massardo C. La ceremonia se celebrará en la Iglesia de San José (Av. Portales 2848), a las 9 A. M.

MATRIMONIOS.—

Hoy se efectuará privadamente, en casa de la novia, el matrimonio del señor Florencio Gana Mandiola, con la señorita Ema Medina Valderrama.

El 19 del presente contrajeron matrimonio civil y religioso, en casa de la novia, la señorita Ida Eva Salgado Gallardo, con el doctor don José María Montero C.

Puso las bendiciones a los desposados el Presbítero y cura-párroco de San Isidro, don Ricardo Echeverría.

—Ayer se efectuó en la capilla de las Monjas de la Caridad, el matrimonio de don Mariano Sánchez Lira con la señorita Emma Dávila Carson.

—Ayer ha quedado concertado el matrimonio del señor don Carlos Aranís Guerrero con la señorita Marta Muñoz Lois.

Hizo la visita de estilo don Manuel Aranís Gaete.

IN-MEMORIAM.—

Mañana 31 de Julio, a las 10 A. M., se dirá en el altar de Nuestra Señora del Buen Consejo de San Agustín, una misa por el descanso del alma de la señora Ignacia Manríquez de Manríquez.

—Mañana Lunes 31, primer aniversario del fallecimiento de la señora Elvira Briceño de Mourgues, se dirá una misa por el descanso de su alma en la Basílica de la Merced, a las 9 A. M.

EXPOSICION B. REBOLLEDO CORREA.—

Mañana Lunes se inaugurará en la Sala Rivas y Calvo la exposición de cuadros del renombrado artista chileno señor Benito Rebolledo Correa.

SEÑORITA AMELIA CERDA M., CUYO MATRIMONIO CON EL SEÑOR ALBERTO SEGURA CARTER, SE EFECTUARA HOY EN LA IGLESIA DE SAN PEDRO, A LAS 12 M.

EN EL MUNDIAL HOTEL.—

Se hospedan en este establecimiento las siguientes personas: Emilio Rose, Stephen E. Kostik, Aurelio González, Mario González V., Augusto Marino, George Cahuzao y señora, coronel J. Weeler, Alejandro Videla y señora, Francisco Baeza Ossa, señora y familia, Francis Willens, Alfredo Rudolphi, Alejandro Walker, D. W. Matherson, Mr. F. Davies y señora, Hernán Du Placis, Ricardo Crespo Ordóñez, Anselmo Fuenzalida, Ernesto Guevara, Exequiel Salas S., O. E. Gredler, Ralph Ross, Luis Gormaz, R. D. Boomer, Eduardo Tironi, Gibelini, Nicolás Michailov, J. A. Mac Neil y señora, Santiago Toro, Mateo Medovic K., J. Pearce, Manuel Karaman, Ricardo Piwonka, Arturo Bianchi, Carlos Prieto, Manuel Pombo, Juan Benoist, Pablo Castillo, Carlos Stowhas, Juan Mac Kay y señora, Teodor Kaufmann, Marín Katunaric, Juan Peterson, Carlos Cindro y familia, etc., etc.

MANIFESTACION.—

En el Hotel Savoy se efectuó anoche la manifestación ofrecida por el señor Hernán Undurraga a un grupo de sus relaciones. Asistieron los señores Carlos Vial y señora Amelia Correa de Vial, señor Hernán Undurraga y señora Marta Morandé de U., señor Juan Vicente Castro y señora Juana Echeverría de C., señor Exequiel Undurraga y señora Carolina Wilms de U., señor Carlos Iñiguez y señora Laura Sanfuentes de I., señor Washington Bascuñán y señora Luz Valdés de B., señor Ernesto Arteaga, señor Alfredo García M., señor Alvaro Valdés y señora Rebequita Tagle de V., señor Carlos von Flack, señorita Graciela Huidobro, señora Josefina Morandé de Huidobro y señor Carlos Kuster.

BAILE.—

El 6 de Agosto ofrece un baile a sus relaciones la señorita Isabel Eguiguren Irarrázaval, en su residencia de la calle del Dieciocho.

TEA-ROOM DE GATH Y CHAVES.—

Durante la reunión de moda del Viernes pasado pudimos notar a las siguientes familias de nuestra sociedad:

Fernández Iñiguez, Alamos de Balmaceda, Larraín de Fernández, Valdés de Fernández, Bunster Carmona, Pérez Covarrubias, Sanfuentes Torres, de la Maza Rodríguez.

Respuestas a nuestros lectores

—He dicho ante un grupo de personas de cierta cultura, que el Tratado que puso fin a la Guerra del Pacífico, se llamó de Ancón por haberse firmado en esta pequeña población peruana. Se ha puesto en duda la exactitud de esta afirmación; y para convencer a los porfiados, cuento con la ilustrada opinión del señor Redactor.—UN ESTUDIANTE.

—En realidad, señor Estudiante, en esta ocasión se ha dejado usted engañar por las apariencias. El Tratado a que usted se refiere, se firmó en Lima; y si se le denomina generalmente Tratado de Ancón, ello se debe a que fué en este punto donde Lavalle y Novoa convinieron en su redacción definitiva.

:———:

—Necesito saber si el Presidente de Estados Unidos, ha sido en otra ocasión designado árbitro en una disputa internacional. Lo mismo con respecto al Presidente de nuestro país.—COLEGIAL.

—Sí. El Presidente de los Estados Unidos fué nombrado árbitro en una dificultad que se suscitó entre Inglaterra y Portugal, acerca del dominio de la Isla Bulama, en la costa de Africa. Chile intervenino, asimismo, en calidad de árbitro, entre Inglaterra y Argentina, a propósito de ciertas indemnizaciones cobradas a esta República por el Imperio inglés. Este episodio de nuestra historia diplomática, ya casi olvidado, se desarrolló entre los años 1864 a 1870.

:———:

—¿Es efectivo que el obelisco de Washington en la capital de Estados Unidos tiene una cuadra de altura?

—En realidad, la altura de este colosal monumento, es de 169 metros, es decir, una cuadra y 44 metros. Está cubierto de mármol blanco y se llega a la cúspide por una escalera que consta de 950 peldaños.

:———:

—El poeta D'Annunzio, ¿es soltero o casado?—UNA ADMIRADORA.

—Contrajo matrimonio hace muchos años, con la duquesa de Gallese, de quien se divorció en seguida. No sabemos que haya reincidido.

:———:

—Por diferencias de condición social, me niega mi madre su consentimiento para casarme con la joven a quien amo, y que aun cuando de origen modesto, es honrada y digna de mí. ¿No hay un país vecino, en que puedan contraer libremente el vínculo matrimonial, dos personas de nuestra edad: 23 años?—ENAMORADO.

—Si como usted dice, mi amigo, su prometida es honrada y digna, la ley lo autoriza para recabar ese consentimiento del juez de letras. Abandone, pues, la idea del viaje, y consulte el caso con un abogado.

:———:

—Alguien ha dicho que una monja de apellido Alcoforado, escribió una serie de cartas amorosas, inspirada por una fogosa pasión. Porque lo pongo en duda, me atrevo a rogarle me informe sobre el particular.—CURIOSO.

—Es efectivo. El nombre de esta religiosa de nacionalidad portuguesa, fué Mariana Alcoforado, y el texto mismo de su correspondencia puede usted consultarlo en la Revista "España Moderna", correspondiente al año 1894. Solicítela en la Biblioteca Nacional.

:———:

—¿Es casada Berta Singermann? —HAEDO.

—Sí, señor; abandone toda esperanza...

Empezamos hoy a absolver públicamente las consultas que hasta el presente atendía una sección de este diario en forma epistolar privada.

En lo sucesivo aquellos de nuestros lectores que deseen consultar algo en reserva, se servirán advertirlo expresamente.— **N. de la R.**

Avena Gavilla

Los médicos recomiendan tomar Avena Gavilla porque es el alimento mas completo i de fácil dijestión

GAVILLA ROLLED WHITE OATS

Poudre de Riz PRECIOSILLA

TRAJES TEJIDOS

Continúa la moda imponiendo los trajes tejidos tan prácticos y hermosos.

LA FABRICA DE TEJIDOS
SAN DIEGO N.o 7

los confecciona sobre el modelo que se le indique, con toda la perfección europea. Además, vende de toda clase de trajes hechos a precios muy bajos.

Use Ud. Crema IRIS

ESCUELA DE BAILE
DIRIGIDA POR EL PROFESOR PEDRO ZARATE

Enseñanza rápida y perfecta de todos los bailes de salón: Tango argentino (de gran moda en nuestro mundo elegante); Shottisch (madrileño); One Step; Shimmy; Paso doble; Vals moderno. Clases colectivas y particulares.

SAN FRANCISCO 190

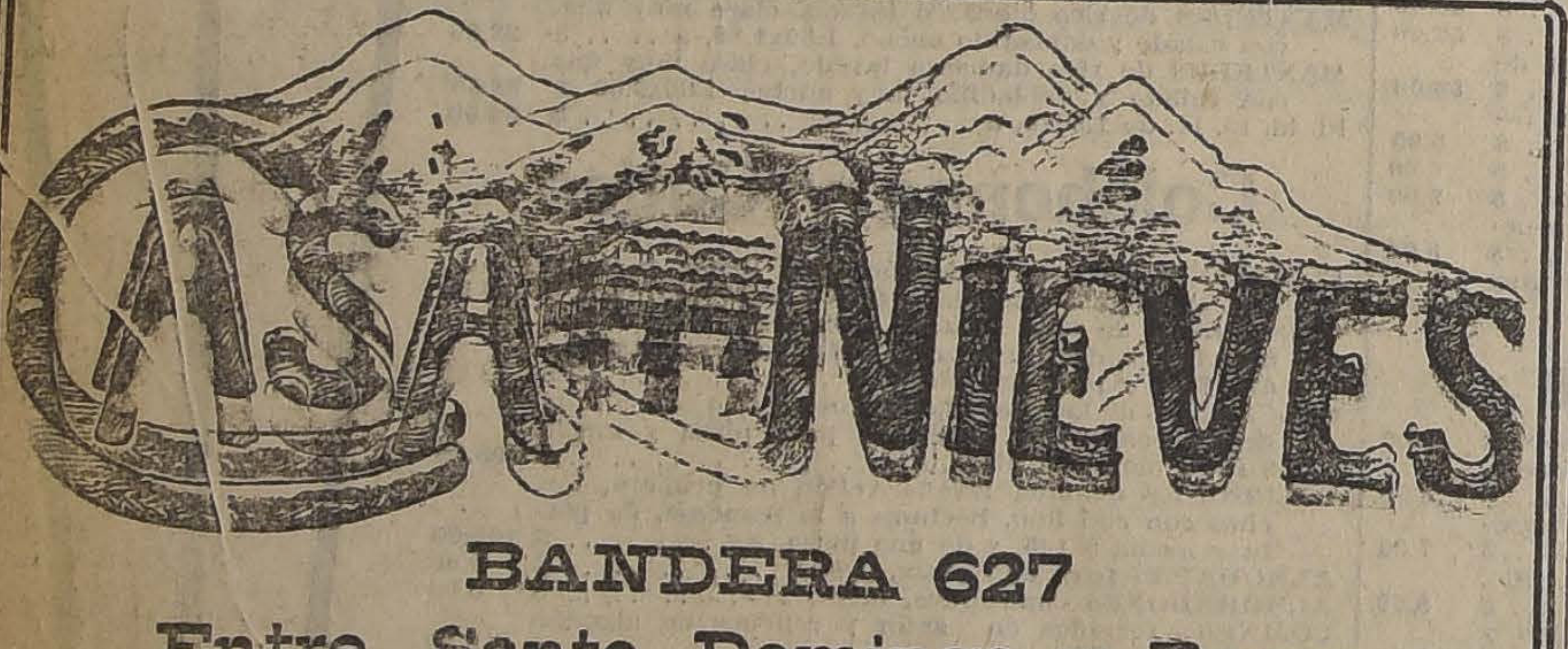

BANDERA 627
Entre Santo Domingo y Rosas

LA PRIMERA CASA MAYORISTA EN CHILE QUE INICIA LAS VENTAS AL PUBLICO, A IGUALES PRECIOS DEL POR MAYOR

VENTAS POR METROS, 1|2 piezas y piezas

Ofrecemos sin Ejemplo:

TOCUYO lavado Batelé	a $ 27.00	pieza de 40 yardas
LIENZO lavado Económico	a $ 40.00	pieza de 40 yardas
TOCUYO Americano, Indio	a $ 32.00	pieza de 40 yardas
LIENZO Madapolán	a $ 58.00	pieza de 40 yardas
LIENZO grueso (ocasión)	a $ 64.00	pieza de 40 yardas
LIENZO Mapocho	a $ 76.00	pieza de 40 yardas
LIENZO Caballo Alado (Legítimo)	a $ 90.00	pieza de 40 yardas
LIENZO 1|2 hilo, redondo	a $ 120.00	pieza de 40 yardas
BATISTA para novias	a $ 50.00	pieza de 20 yardas
CREA Sábanas, 145 de ancho	a $ 3.50	el metro
CREA Grano Dinamita, 150 de ancho	a $ 5.00	el metro
CREA Fuerte, 230 de ancho	a $ 9.80	el metro
CREA 1|2 hilo, 210 de ancho	a $ 8.50	el metro
CREA en bruto, 145 de ancho	a $ 4.70	el metro
CAMELIA negra, suave	a $ 1.80	el metro
NANZUK negro (ganga)	a $ 1.80	el metro
PIQUE blanco afranelado	a $ 3.00	el metro
BRIN CRUDO, 90 de ancho	a $ 3.00	el metro
CEFIROS, para Camisas, finos	a $ 3.50	el metro
GRANITE, 1|2 lana, negro	a $ 3.60	el metro
BRINES extra, oscuros	a $ 3.60	el metro
KAKI Fino, ancho 90	a $ 4.00	el metro

Y un sinnúmero de Géneros prácticos y económicos.

SEDAS Y LANAS

Gran surtido; precios de economía Todo importado.

PROPAGANDISTAS DE FABRICANTES

CASA NIEVES
BANDERA 627

ENTRE SANTO DOMINGO Y ROSAS. — (UNICA EN CHILE)

Liquidación

DE TODAS LAS NOVEDADES DE INVIERNO

SECCION GENEROS:

Brocato de seda, Crepé balkán, Crepé marrocaine, Sarga, Perllaine, Gabardina, Kashadrap, Ratina, Duvelaine, Drap de France, Duvetine de seda, Jersey de seda y de lana, Peluche, Terciopelo de lana, Felpas, Caracul, Chiffon's, Panneveloars, Astrakán, Muffion, Gamuza de lana, etc., etc.

SECCION PAQUETERIA

Piel de Mono para adorno de trajes y abrigos; Sedas para bordar y tejer, Lanas para tejer, Maletines de gamuza, Guantes de previl, cabritilla y gamuza en forma de mosqueteros; Medias de seda e hilo, el surtido más variado. Infinidad de adornos de azabache y plumas para sombreros. Cinturones de metal y azabache. Pieles en cueros. Cuentas de azabache para bordar. Huinchas de seda. Huinchas ciré, etc.

GALERIA DE NOVEDADES

21 DE MAYO 511
MONJITAS 879

Bailes de Moda

Todos los elegantes bailes modernos de salón, podrá aprender usted con toda facilidad y rápidamente con la sencilla teoría adoptada del profesor práctico y de gran actualidad. **Prof. M. AGUILAR, EGAÑA 570, (entre San Isidro y Carmen).**

¿Tiene Ud. Canas?

USE LA MARAVILLOSA TINTURA VEGETAL HERZ

Esta es la única preparación más inofensiva que se conoce hasta la fecha.

Se vende únicamente en calle Root N.o 563, entre Carmen y San Isidro. Para más garantía, puede probarla ahí mismo si gusta. 31-J

Fideos "Basso"
DE VALPARAISO

Garantidos pura sémola, son los mejores.

Para familias despachamos a domicilio cajoncitos surtidos.

Pídalos en los buenos almacenes.

Depósito: MORANDE 730

Mlle. CLARA TAMBOUR
Insuperable intérprete esta noche de:
SIMONE EST COMME CA

TEATRO MUNICIPAL

HOY 3 P. M. Ultima matinée:

LE VOLEUR

HOY 9 P. M. fuera de abono:

SIMONE EST COMME CA

Mañana: Despedida de la Compañía.

LE MAITRE DE SON COEUR

A. Jeanne D'Arc

M. R.

34-Ahumada-38
SANTIAGO

La Casa preferida por la alta Sociedad

OBJETOS PARA REGALOS.
CUADROS, REPRODUCCIONES DEL MUSEO DEL LOUVRE.
FLORES ARTIFICIALES,
LAMPARAS ELECTRICAS,
ROSARIOS Y MEDALLAS,
LIBROS DE MISA Y ESTAMPAS,
CASULLAS Y ALBAS
ORFEBRERIA Y BRONCES DE IGLESIA, ETC. ETC.

Vease nuestras Exposiciones y precios antes de hacer sus compras

F. WILLEMS

Obleas Lacteosas J. FARR

GRAN TONICO, MUY EFICAZ PARA LA ANEMIA Y LACTANCIA

Preparado insuperable para aumentar y enriquecer la leche de las madres que crían a sus hijos y reconocido por distinguidos médicos especialistas, según certificados otorgados espontáneamente.

RECOMENDADAS POR EMINENTES FACULTATIVOS

OCASION

para Modistas en Sombreros.
Lote de flores.
Realizo 30 o|o menos del costo
AGUSTINAS 1058 30-J

Riesco Salas, Jaraquemada Astaburuaga, Blest de Nariño, Bunster Gómez, Errázuriz de del Campo, Larraín Cotapos, Matte Hurtado, Ossa de Eguiguren, Matte de Eguiguren, Ossa de Ruiz, Matte Ossa, Varas de Prado, Correa Avila, Alcalde de Sutil, Vicuña Novoa, Bolados Cárter, Alcalde Vicuña, Alcalde de Barros, Alcalde de Letelier, Encina de Concha, Infante Ruiz Tagle, Oliva Bolados, Peñafiel Gundelach, Ewing, Ossa Mackellar, Magalhaes Urzúa, Orrego Barros, Velasco Bravo, Eguiguren Errázuriz, Cruz de Velasco, Bunster de Santa María, Claro Velasco, Echenique Correa, Pereira Iñiguez, Huneeus Gana, Servoin del Campo, Huneeus Valdés, Undurraga Lazo, Balmaceda Valdés, Balmaceda de Balmaceda, Infante Lecaros, Villamil Concha, Secretario de la Legación alemana, Garrido de Vicuña, García de la Huerta Ossa, Toro Astaburuaga, Carrasco Bascuñán, Errázuriz Vergara, Larraín Morandé, Rojas Villegas, Lyon Iñiguez, Valdés Balmaceda, Ureta Blanco, Orrego Renard, Vicuña Subercaseaux, Phillips R. Peña, Hurtado Quesney, Echenique Domínguez, Moreno Bruce, Morgan de Band, Undurraga Lecaros, Melo Lecaros, Vergara Robles, Walker Linares, de la Fuente Troncoso, Montt Escobar, Silva Joacham, Serrano Gundelach, Fabres de Hurtado, Fabres Blanco, Alcalde de Larraín, Echaiz de Figueroa, Wightmann Hofmann, Irarrázaval Barros, Pérez Peña, Irarrázaval de Sanfuentes, Ossa de Ross, Subercaseaux de Lamarca, Lamarca Bello, de la Barra Bustos, Ruiz de Mosquera, Muñoz de Santa Cruz, Urzúa de Goldemberg, Rodríguez Vergara, Mackenna Vicuña, Silva Basterrica, Prado Valdés, Vergara de Oportot, Wilms de Undurraga, Correa de Irarrázaval, Sutil Prieto, Díaz Cruchaga, del Río Aldunate, etc., etc.

PRO ASILO MATERNAL DEL PATRONATO NACIONAL DE LA INFANCIA.—

Circula la siguiente invitación: "Señor: Tenemos el agrado de invitar a usted y familia a la matinée de gala que dará la eminente artista señorita Berta Singerman el Sábado 5 de Agosto, a las 6 P. M., en el Teatro Municipal, a beneficio del Asilo Maternal del Patronato Nacional de la Infancia.

Esperando que usted ayudará a nuestra obra, saludan a usted muy atentamente SS. SS.— **Concepción Valdés de Marchant.— Julia Cruchaga de Ovalle.— Emilia Phillips de Aldunate.— Luisa Aldunate de del Río.— Raquel Isaza de Barros. —Elena Fernández Jara.— Josefina Ferrari de Edwards.— Victoria Ruiz de Claro**".

LA FIESTA DE ESTA TARDE.—

Las secciones del "Bando de Piedad de Chile" del Colegio de los Padres Franceses y del Liceo Alemán, han venido preparando para esta tarde, a las 3 y media, un hermoso acto artístico dedicado a las familias y a los niños del Patronato de los Sagrados Corazones. Dicha fiesta tendrá lugar en el teatro del establecimiento, que está situado en la Av. Campo de Marte 128.

Tenemos encargo de invitar a esta fiesta a todos los socios del Bando de Piedad de Chile. A todos se les ha reservado sus localidades, en las localidades bajas del teatro.

CLUB ITALIANO.—

Según habíamos anunciado anteriormente, el té danzante organizado por las damas del Comité Femenino de Beneficencia será ofrecido hoy Domingo, a las 5 de la tarde, en los salones del Club Italiano.

Esta reunión promete ser todo un éxito.

EXPOSICION DE ARTE.—

Circula la siguiente invitación: "Juan Tornero saluda atentamente a Ud. y tiene el agrado de invitarle a la apertura de la "Exposición de Arte"—instalada provisionalmente en Santo Domingo 1253—que tendrá lugar el Jueves 3 de Agosto de 1912, a las cinco de la tarde".

"LA CRUZADA".—

Se ha reanudado la publicación de "La Cruzada", órgano de la Liga de Damas Chilenas. Este periódico servirá de lazo de unión a las actividades de la mujer chilena y será el portavoz, no sólo de la Liga, sino también de las demás asociaciones de propaganda o de caridad cristiana, así en Santiago como en provincias.

El primer número trae el siguiente sumario:

La Cruzada.— A María.—Nuestro próximo Congreso Eucarístico.—Roma.— Congreso Internacional de Ligas Católicas Femeninas. — Carta de la señora Elvira Valdés de Errázuriz, delegada de nuestra Liga ante el Congreso.— Discurso de la señora María Larraín de Vicuña.— Discurso de la señora Amalia L. de Subercaseaux.— Teatro.— Un libro nuevo.— Consejo Superior de la Liga de Damas Chilenas. — Valgan los propósitos (cuento).

SANTIAGO, PATRON DE ESPAÑA.—

La celebración de la fiesta del patrón de España, trasladada por las "Damas Españolas" para el día de hoy, promete revestir caracteres de una verdadera solemnidad, en el Hogar Infantil Español, Avenida Matta 624.

A las 11 A. M., se celebrará una solemne misa, con música y cantos a cargo de distinguidos miembros de la colonia española.

Por la tarde, la señora Bofill de Bolea, obsequiará con unas "once" a los niños del "Hogar" y alrededor de esta fiesta se celebrará un acto literario-musical, en el que por vez primera tomarán parte los felices moradores de tan simpática institución.

Dícese también que se dará una sección de biógrafo a los pequeñuelos.

La fiesta por la tarde, empezará a las 3 P. M. Se invita a todos, chilenos y españoles. No se han repartido invitaciones especiales.

COLONIA VASCA.—

Esta numerosa agrupación, que tantas simpatías cuenta en Chile, conmemorará la fiesta de San Ignacio de Loyola el día 31 próximo, celebrando misa solemne en la Iglesia de los RR. PP. Carmelitas de esta ciudad. Dirá el sermón el P. Eulogio vascongado carmelita. Un grupo del Orfeón Vasco cantará la misa del maestro Goicoechea, con acompañamiento de órgano y orquesta. Se bendecirá una imagen de San Ignacio de Loyola, hermosa obra escultórica obsequiada por un compatriota, a la iglesia de los Carmelitas. La bendición de la imagen será a las 9 1|2 y la misa a las 10.

El resto del programa de las próximas fiestas de San Ignacio está compuesto de un almuerzo y paseo campestre.

CENTRO FEMENINO DE ESTUDIO.—

Programa de la semana:

Jueves: A las 9, canto y sombreros; a las 10, literatura; a las 2 P. M., cestería y contabilidad; a las 6 P. M., historia.

Martes 11: A las 1 A. M., pintura; a las 2 P. M., contabilidad y bordado; a las 3 P. M., taquigrafía; a las 5 1|2 P. M., danzas clásicas.

Miércoles: A las 10 1|2 A. M., inglés; a las 2 P. M., contabilidad, piano y sombreros; a las 2 1|2 P. M., francés elemental; a las 4 1|2, inglés, curso superior.

Jueves: A las 9 A. M., canto; a las 11 A. M., francés, curso superior; a las 3 P. M., declamación; a las 6 P. M., literatura.

Viernes: A las 10 A. M., corte; a las 2 1|2 P. M., francés, curso superior; a las 5 P. M., clase de Derecho Civil; a las 5 1|2 P. M., danzas clásicas.

Sábado: A las 10 1|2 A. M., inglés; a las 2 P. M., contabilidad, piano, telar y cocina.

Inglés: Quedan pocas matrículas en el Curso Superior de inglés y se ruega a las interesadas inscribirse luego a fin de completar el curso, el que se hará una de las veces de la semana al aire libre, en alguno de nuestros paseos o museos.

Consejos de la Comtesse Ivon

¡EUREKA!

Así salió gritando Arquímedes por las calles de Siracusa cuando resolvió un trascendental problema; así dice ahora quien desea obtener rápida riqueza y corre presuroso al **Pasaje Matte 39, casilla 3834,** a la **Casa H. García** a comprar números para la lotería de **100,000** nacionales que se jugará **el 8 de Agosto** próximo y para la **Lotería de Montevideo del 24 de Agosto,** cuyo premio gordo es de **300,000 mil** pesos uruguayos, o sean dos milones chilenos que por su cuantía equivalen sión única que es preciso aprovechar para salir de estrecheces con un buen golpe de suerte.

ARTE FEMENINO

Se ha desarrollado extraordinariamente el gusto por los tejidos de lana, hasta el punto de constituirse en una práctica familiar y social el arte de tejer a palillo o crochet. Todas, señoras y niñas, pobres y ricas dedican todo su tiempo disponible a este interesante y útil sport femenino, ya sea por sus propias confecciones que luego lucen con noble y justificado orgullo, ya sea para obsequiar a sus relaciones, para obras de beneficencia o como negocio con el cual se forman muy buenas entradas. Mientras se conversa o pololea se avanza increíblemente en el encadenamiento de puntos y luego se admiran de haber terminado una cantidad de bufandas, sweaters, kimonos, chales, chalecos, polainas, ropa de guagua, con los más variados dibujos y combinaciones de colores. Para asegurar el éxito en estas primorosas labores femeninas debe usarse las espléndidas variedades de lana **Ovillada Fleisher** que importa **La Galería de Novedades, calle Monjitas 879 y Veintiuno de Mayo 511.** Recomendamos especialmente las lanas partidas, lana con seda, andaluza, sedosa, etc., que se encuentra en todos los colores y tonos de moda.

RESTAURADOR DEL CABELLO

Una hermosa cabellera, abundante, limpia y sedosa, es el mayor encanto femenino, y para obtenerlo debe usarse la **Loción Capilar de Werck,** que hace desaparecer la caspa, estimula y vivifica la raíz y favorece su crecimiento, evitando su caída. Se vende en todas las buenas boticas.

PARA EL TOCADOR

Los altos derechos de aduana han limitado las importaciones de perfumerías, siendo el jabón **Flores del Campo, de la Perfumería Floralia de Madrid,** uno de los más recomendables jabones legítimos europeos, cuyas benéficas cualidades para embellecer el cutis lo hacen sea el preferido de las elegantes. Lo venden en todas las boticas y perfumerías.

NO MAS TOS

Cuidado con las toses, que suelen ser precursoras de algo gravísimo si no se cura a tiempo. El **Pulmonar Leroy** es el mejor remedio que puede aplicarse y muy pronto habrá desaparecido completamente todo el mal, su curación será radical. **La Botica Italiana** de los **señores Weinstein y Cía.,** calle **Huérfanos 1020,** es la única vendedora de este precioso específico.

CRIAR FUERZAS

Toda persona débil, convaleciente de largas enfermedades, anémica o neurasténica, necesita reponerse con un tónico cual el **Cerebrol,** poderoso estimulante del corazón y cerebro, regularizador de la digestión que produce vigor, aegría y actividad, especial para personas delicadas y para favorecer el desarrollo de los niños. Lo vende la **Droguería Daube, Botica Bruxelas, San Diego 454; Droguería Francesa** y en todas las buenas Boticas.

RENOVACION DEL CUTIS

El uso de cosméticos empasta nuestro cutis y lo avejenta. Por el contrario, el oxígeno que contiene la **Cera Pura Virginizada** (en inglés pure virginized wak) y que se desarrolla sobre la epidermis al aplicarla, vigoriza el cutis marchito y enfermizo, renovándolo por completo. En venta en droguerías y farmacias. Concesionario para Chile: **Enrique Cano Peel, Galería Alessandri 22, Santiago.**

COMO PERLAS.

Uno de los más bellos atractivos femeninos son los dientes cuando su esmalte está bien cuidado y brillan como perlas, lo que sólo puede conseguirse usando los productos especiales preparados por el **Laboratorio Chile** como son la **Crema, Pasta y Elixir dentífricos,** cuyas fórmulas contienen las sustancias más preciosas para la conservación y hermosura de la boca.

EL CORSE.

En los últimos tiempos se ha dedicado especial esmero a la confección de los corsées que, cuando son bien cortados y ejecutados, hacen destacar toda la belleza y elegancia del cuerpo y lucen las bellas toilettes, lo que no se puede conseguir si se lleva corsé hecho. **La Corsetería Francesa, Moneda 819,** es especialista en corsées sobre medida.

SEÑORAS Y CABALLEROS.

No es un discurso ni una conferencia la que voy a hacer, pues me limitaré únicamente a llamar la atención de mis distinguidas lectoras hacia la conveniencia de hacer economías considerables en estas horas de crisis y consiguientes angustias en los hogares. Hay dos medios de economizar: comprando mercaderías de primera clase, cuya larga duración se traduce en un positivo ahorro o bien comprando artículos baratos, aprovechando las circunstancias especiales del comercio.

Difícilmente se pueden reunir ambas condiciones: sin embargo, esto se obtiene en la **Casa E. Delporte, calle Bandera 689-693, esquina de Rosas,** que acaba de recibir un magnífico surtido de telas especiales para trajes de señoras, caballeros y niños de las mejores calidades, de última moda y a precios extraordinariamente bajos por haber llegado con muy buen cambio.

El público debe apresurarse a visitar esta casa para aprovechar la doble economía por la calidad y el precio.

AGUAS MINERALES

Se recomiendan muchísimas aguas minerales purgantes, a las cuales se les atribuyen cualidades y virtudes especiales: nosotros sólo recomendamos la **Salfen,** pues ninguna ha alcanzado un éxito más justificado por sus excelentes cualidades, garantidas por el **Laboratorio Chile,** la fábrica más antigua, única que lo vende.

POLVOS CIRE.—

Los productos químicos para la toilette destruyen la piel y envejecen prematuramente. Para conservar usen **Polvos Ciré.** Pedirlos en todas las **Boticas y perfumerías** y a su único agente: **Víctor Rojas A., Santa Rosa 486, Casilla 2846.**

LAS PIELES.—

Las pieles continúan siendo de moda y se llevan con gran furor. Conviene apresurarse a escoger en la **Peletería Colón, Ahumada 226,** que está realizando a precios muy atrayentes hermosos abrigos de pieles de nutria, kolinsky, topo, petit-gris, astrakán, skungs, etc., donde podrán escoger las personas económicas y previsoras.

ELEGANTE SPORT.—

Cada día se desarrolla más el patinaje, elegante sport que se impone como el preferido de nuestra sociedad, especialmente de las jóvenes que desean embellecer; pero es necesario usar toilettes especiales, ideadas para tal objeto, como los trajes tejidos con capa y boinas, chombas, bufandas, paletóes, etc., que dan elegancia y flexibilidad a los movimientos. **La Fábrica The Jersey, San Diego 156,** que exhibe en sus sucursales **21 de Mayo esquina Santo Domingo y en Valparaíso, Condell 286,** ofrece un surtido especial que recomendamos por su calidad y precios tan bajos.

CHOMBITAS PARA BEBEES.—

Algunas madres de buen gusto han tenido la excelente ocurrencia de extender la moda de las chombas a sus bebees, que se ven encantadores, aparte de que están mucho más cómodos y abrigados. **La Corsetería Francesa, Moneda 819,** tiene preciosos modelos de chombitas tejidas a mano, que recomendamos.

JARDINES Y HUERTOS.—

Los hermosos días precursores de una Primavera temprana, motivan a preparar la tierra para el cultivo de flores y hortalizas, que pronto nos regalarán con sus productos hermosos y apetitosos. Para cosechar es preciso sembrar semillas escogidas, frescas y bien clasificadas, como las que vende la **Casa de Semillas de Du Belloy y Lahaye, cale del Puente 563, casilla 1206,** que además tiene toda clase de herramientas, útiles, abonos y remedios. Atiende pedidos de provincias.

JOYAS Y OBRAS DE ARTE.—

Estamos en plena estación de los regalos para cumplir con los santos más favoritos de nuestra sociedad y también con la serie de noviazgos, produciendo más de un dolor de cabeza y de bolsillo el deseo de salir airoso de tales compromisos. Felizmente, la **Joyería A. Gedart, calle de Estado N.o 257,** ofrece una preciosa variedad de alhajas finas, como ser: relojes-pulseras, colleras, lámparas, bomboneras, cojines y platos pintados, etc., entre los cuales se puede estar seguro de encontrar lo que cada una necesita, a precios muy tentadores. Es una casa de toda confianza, cuya reputación está por demás bien sentada en nuestra sociedad.

BOCADOS EXQUISITOS.—

Cuántos chascos se llevan las dueñas de casa en las reuniones que organizan por no saber escoger bien su servicio de buffet, especialmente cuando las golosinas no resultan tan finas y deliciosas que lleguen a llamar la atención por el deleite que deben producir al paladar y a la vista. El único medio de triunfar es sirviéndose en **La Confitería París,** del señor **A. Robinet, calle San Francisco 256-258, teléfono 2968,** que no tiene ninguna sucursal en el centro, donde preparan los más delicados postres. Petits-Pouis, Biscuits glacés, etc.

NOVELA DE ACTUALIDAD.—

Como lo habíamos previsto resultó un gran éxito editorial la interesante novela de **Caballero Audaz,** titulada **La Bien Pagada,** cuya primera edición se agotó totalmente a los pocos días de publicarse. Esto se comprende muy bien por el gusto literario que se ha despertado en nuestra sociedad la que espera con interés todas las nuevas y buenas obras para gozar con su lectura y poder lucirse entre sus relaciones haciendo comentarios y críticas que resultan una primicia, y estimulan la noble emulación de leer y analizar para aparecer chic e intelectual en sociedad.

Ahora acaba de aparecer la hermosa novela **Suéltate las trenzas Magdalena,** por **Guido de Verona,** se han arrebatado en Europa por centenares de miles de ejemplares y que aquí se agotarán también varias ediciones a juzgar por la extraordinaria demanda con que ha sido recibida. La **Librería Nascimento, Ahumada 272,** es la que ha tenido la feliz idea de editar esta obra que dará tema a muchísima conversación y comentarios, por ser su tema pasional de muy atrevida originalidad, cuya escena se desarrolla en el medio más elegante y mundano de Europa y da vivos cuadros de la vida en la alta aristocracia.

COMTESE IVON.

INSTITUTRIZ ALEMANA

Kindergartnerin con examen de primera clase con práctica para enseñar preparatorias ofrece:

CASILLA 1130

Tejidos de Punto

Por fin de estación se realizan en la fábrica The Knitting, San Antonio 61, a precio fuera de competencia, Vestidos, Batas, Paletoes, Vestiditos, etc.; no comprar antes de visitar nuestra fábrica.

4-A

Hotel de France

Santiago, Puente 530, esquina Plaza de Armas. — Casilla 236.— Teléfono 2128

ESPECIAL PARA FAMILIAS Y VIAJEROS

CALEFACCION CENTRAL

Confortable como los grandes palacios. Precios muy moderados.

E. BOUTHECOURD.

CLINICA DENTAL

Atendida por especialistas en cada una de las secciones de: Operatoria. — Prótesis: placas: coronas y puentes. — Ortodoncia y cirugía, por los dentistas:

Señor ENRIQUE MORENO O.
Señor JOSE QUIROGA Q.
Señor ENRIQUE ABEL W.
Señor ALFREDO REVECO L.

Consultas: 9 a 11; 2 a 6.

HUERFANOS 1616

TELEFONO 1697 :-: CASILLA 3916

PRIMAVERA

Tenemos una variedad de preciosos colores de moda, adecuados para esta estación.

Trajes ricos de seda, lana y algodón, ternos de caballeros, íd. de niños, abrigos, sobretodos, blusas, medias, cortes de géneros, etc., teñidos en cualquier color o simplemente desmanchados, en nuestros talleres los entregamos listos para su uso, sin ningún defecto, sobre todo el aplanchado.

Precios bajos.

TINTORERIA "EL ARTE"

Agustinas 851, frente a San Agustín, y Delicias 2192, Portal Cranello

¡¡ATENCION!!

¿Necesita usted hacer regalos de valor o de poco precio? Visite la

Joyería Central

de JOSE HOLUIGUE

Ahumada 302

Esquina Huérfanos

El establecimiento que vende más barato en Chile.

Nota.— A todo cliente que haga compras mayores de $ 40, se le hará un bonito regalo.

MAQUINAS SINGER PARA COSER

¡¡Sra!! LA JOYA DE SU HOGAR ES UNA MAQUINA SINGER

VISITE LA SUCURSAL DE

Bandera 766-Teléfono 3959

(COMPOSTURAS). TALLER ESPECIAL PARA TODA CLASE DE MAQUINAS

B. GARCIA G., AGENTE DE SINGER SEWING MACHINE Co.

USE CREMA GERALVINE

Elegancia Masculina

Es un problema serio vestir con elegancia y distinción, porque es muy difícil encontrar un sastre que sea un verdadero profesional de escuela y no un aficionado más o menos práctico en el ramo.

El señor **SAMUEL BRINGEISEN,** cortador diplomado **en París y Londres,** que se ha formado en el famoso estudio Roussel de la rue-du-**Borlois,** bien conocido de nuestros elegantes que han vivido en París, atiende a su distinguida clientela en **Carmen 50,** donde ofrece el mejor surtido de telas inglesas y francesas legítimas. Es un especialista en trajes de sport.

USE POLVOS GERALVINE

LA ISLEÑA
DELICIAS 835
RAMIS
CLAR
SALON DE TE Y CAFE
EL NEGRO BUENO

Las mejores Tortas Pasteles Postres y la mejor Crema Chantilly que se fabrica en Santiago

30-J

MAISON REGLAT

AHUMADA 358

Por fin de estación y sólo por 8 días, liquidará

SOMBREROS MODELOS a

$ 40.00 y $ 60.00

VESTIDOS BAILE PARA SEÑORITAS

SOMBREROS PARA MATINEES

MUEBLES

Sólidos, de estilos modernos, a precios módicos, vende

LA UNION

935 — AGUSTINAS 935

Se da facilidades en el pago. Entrega inmediata.

ANTITOX del Dr RICHTER

MARAVILLOSO REMEDIO CONTRA LA TOS

ASMA, BRONQUITIS, TUBERCULOSIS

POR MAYOR:
DAUBE, DROGUERIA FRANCESA

MUEBLES

de todos estilos, a precios bajísimos, vende

"LA UNIVERSAL"

Catedral 1131

Frente al Congreso

Damos facilidades en el pago. Entrega inmediata.

30-J

Salomé

Fábrica de Sombreros y Hormas para señoras.

Realización de Sombreros de Invierno a precio de costo.

SERRANO 28

30-J

CUIDE SUS DIENTES
CD

LLEGO FORHAN'S

para las encías. Curativa y preventiva de la Pyorrhea.

COOPERATIVA DENTAL

Moneda 1053

30-J

Una hilera de dientes blancos y sanos, tal como se obtiene con la excelente PASTA ESMALTINA da á las señoritas una atraccion hechicera.

Si Ud. desea para su casa una luz suave y agradable, lo conseguirá solo con la Lamparilla

EDISON

El nombre EDISON debe significar, tanto para Ud., como para todo el mundo, progreso, perfeccionamiento, etc. Por esto la lamparilla que lo lleve le dará a Ud. economia y una buena luz durante mucho tiempo, 2.000 horas,

INTERNATIONAL MACHINERY COMPANY

Morandé 520 :: Teléfonos 1191 y 1193

INFORMACIONES CABLE

DE NUESTROS CORRESPONSALES ESPECIALES, VIAS EASTERN Y ALL AMERICA CABLES, INC., DE "THE UNITED PRESS", "THE ASSOCIATED PRESS" Y

BULGARIA SOLICITA UNA MORATORIA DE TRES AÑOS PARA CUMPLIR LAS EXIGENCIAS DE LA COMISION DE REPARACIONES

FRANCIA SE NIEGA A CONCEDER LA AUTORIZACION SOLICITADA POR LOS GRIEGOS PARA QUE SUS TROPAS PUEDAN OCUPAR CONSTANTINOPLA

EL MINISTRO DE TRABAJO ESPAÑOL ANUNCIA LA SOLUCION DE LA HUELGA DE LOS OBREROS METALURGISTAS DE VIZCAYA

Los Republicanos y Fascitas italianos firmaron un tratado de paz en Ravenna

La ciudad de Melilla tributa una entusiasta recepción al General Burguete

El marco experimenta una baja considerable, cotizándose a razón de 0,155 centavos americano

GRAN BRETAÑA

NOTA DEL GOBIERNO EN RESPUESTA A UNA PROTESTA DEL GOBIERNO DE MOSCOU

LONDRES, 29. — La Agencia Reuter anuncia que la nota del Gobierno británico, contestando a la protesta del Gobierno de Moscou, contra las operaciones de la flota griega en el Mar Negro, y los estrechos; estima, especialmente, que las acciones navales de los griegos no violaron las reglas de la guerra, y concluye diciendo que no hay ninguna evidencia de que los Soviets hayan intentado impedir que en Angora se llegara a operaciones guerreras.

IMPONENTE MANIFESTACION PACIFISTA

LONDRES, 29. — Se efectuó una imponente manifestación pacifista, en la que participaron 14 cortejos representando a los partidos obreros, a los desocupados, las organizaciones feministas, a las sociedades religiosas y a la Liga de Jóvenes Comunistas, que llevaban banderas con inscripciones pacifistas y anti-capitalistas.

Los manifestantes arrojaban flores sobre el Cenotafio, donde se pronunciaron numerosos discursos.

RETIRO DE UN REDACTOR DEL "DAILY HERALD"

LONDRES 29.— Mr. Lausbury anunció que abandonaría su cargo de redactor en jefe del "Daily Herald".

PRESIDENTE DEL CONGRESO INTERNACIONAL DE LA PAZ

LONDRES 29. — El Congreso Internacional de la Paz, al terminar sus sesiones, reeligió como presidente al senador belga M. Fontaine.

IRLANDA

LOS IRREGULARES CONTINUAN OCUPANDO TIPPERARY

DUBLIN, 29. — Las tropas irregulares se encuentran siempre dueñas de Tipperary. Las comunicaciones telegráficas y telefónicas se encuentran cortadas y los puentes destruídos.

BELGICA

CLAUSURA DEL CONSEJO INTERNACIONAL DE INVESTIGACIONES CIENTIFICAS

BRUSELAS, 29. — Se clausuró el Consejo Internacional de Investigaciones Científicas. M. Picard, de la Academia de Ciencias de París, ha sido nombrado Presidente del Comité Ejecutivo del Consejo.

JAPON

JAPON HABRIA REABIERTO LAS NEGOCIACIONES CON LA REPUBLICA DE CHITA

LONDRES, 29. — La Agencia Reuter anuncia que el Japón reabrió las negociaciones con la República de Chita.

ARTICULO DE LA REVISTA "L'ECONOMISTE DE FRANCE"

SOBRE EL SALITRE

Dos especialistas consideran que, en caso de guerra, Francia podría bastarse para la producción de explosivos, sin tener que importar las materias primas de Chile y Noruega

PARIS, 29.— La revista "L'Economiste de France", refiriéndose a la cuestión del salitre, dice que los especialistas no creen posible obtener en tiempos de paz, provechos regulares del procedimiento destinado, en caso de guerra, para fabricar el salitre, indispensable para los explosivos. Estima que tales usinas podrían, en tiempos de paz, consagrarse solamente a los abonos provenientes del salitre.

Agrega la revista citada, que hasta ahora la agricultura francesa utiliza los abonos químicos en cantidades muy inferiores a las que emplean otros países.

Dice que los especialisitas consideran que en caso de guerra, Francia podría bastarse para la producción de explosivos, sin tener que importar las materias primas de Chile y Noruega.

Añade "L'Economiste de France" que las necesidades imperiosas para la defensa de Francia, exigen dar a este país la independencia de sus fabricaciones.

El artículo agrega que los procedimientos de Claude para la producción de salitre sintético, no están aún bastante experimentados. (Servicio radiotelegráfico de la Agencia Havas).

FRANCIA

FELICITACIONES DEL PRESIDENTE DEL PERU A DON MARCELO DE ALVEAR

PARIS, 29. — El Ministro del Perú entregó al Presidente Alvear un cablegrama del Presidente Leguía, y le dió además sus felicitaciones particulares, renovando los sentimientos fraternales del Perú por la República Argentina. El señor Alvear expresó la simpatía de los argentinos por el Perú.

El Presidente Leguía le expresa en su mensaje, la esperanza de que bajo su Presidencia se acentuarán los sentimientos de fraternidad argentino-peruanos.

ACUERDO SOBRE LA SOLUCION DE LA CUESTION ASIATICA Y DEL CONFLICTO TURCO-GRIEGO

PARIS, 29. — Se asegura que los representantes de Francia, Inglaterra e Italia redactaron una nota referente a la solución de la cuestión asiática y al conflicto turco-griego. El texto de la nota se mantiene en secreto.

EL SOVIET SE PREPARARIA A ACUÑAR MONEDAS DE PLATINO

PARIS 29.—Según un telegrama enviado de Viena, el Gobierno del Soviet ha estado acumulando reservas de platino con el objeto de acuñar monedas destinadas a reemplazar a las de oro.

Se cree que los preparativos para esta nueva medida estarán terminados en un trimestre.

EL INFORME DEL COMITE DE GARANTIAS

SOBRE LA SITUACION FINANCIERA DE ALEMANIA

PARIS, 29. — El informe del Comité de Garantías de la Comisión de Reparaciones expone la situación financiera del Reich e indica las modificaciones que podrán realizarse, especialmente la supresión de los servicios de la deuda alemana que la librarían de las entregas de ciertas cantidades de miles de millones de marcos de papel.

Estima que el Reich podría economizar 100 mil millones de marcos oro, sobre el presupuesto. Parece que el total previsto, que alcanza a 155,000 millones de marcos, deberá ser sensiblemente sobrepasado.

Considera que nuevos impuestos permitirían aumentar el presupuesto de pagos.

DISTINCION OTORGADA AL DIRECTOR DEL INSTITUTO DE VACUNA ANIMAL DE SANTIAGO DE CHILE

PARIS, 29.—M. Bernard, Director del Instituto de Vacuna Animal de Santiago de Chile, ha sido nombrado caballero de la Legión de Honor.

LA CONFERENCIA DE LOS PREMIERS FRANCES Y BRITANICOS

LONDRES, 29. — El Gobierno desea encarecidamente que la conferencia de Mr. Lloyd George con M. Poincaré, acerca de las Reparaciones, se lleve a cabo antes del 15 de Agosto.

Esta información ha sido comunicada esta tarde al Gobierno británico por el Embajador francés en Londres, M. Saint Aulaire, quien visitó al Ministro de Relaciones Exteriores en ejercicio, Mr. Balfour.

M. Saint Aulaire manifestó que M. Poincaré opinaba que era de desear que Italia y Bélgica estuvieran representadas en las deliberaciones, pero que correspondía al Gobierno británico hacer las invitaciones.

FRANCIA NO PERMITE LA OCUPACION DE CONSTANTINOPLA POR LOS GRIEGOS

PARIS, 29. — El Gobierno francés ha informado al Encargado de Negocios de Grecia que Francia se negaba formalmente a conceder la autorización solicitada por los griegos para que sus tropas ocuparan Constantinopla.

LOS RUMORES SOBRE UN COMPLOT PARA ASESINAR A M. POINCARE

BRUSELAS, 29. — El informe del Ministerio de Relaciones sobre las medidas de seguridad adoptadas para proteger a M. Poincaré, declara que el Gobierno belga no hizo al Gobierno francés ninguna comunicación relativa al complot contra M. Poincaré.

LA SITUACION FINANCIERA EUROPEA

Apreciaciones del Embajador de los Estados Unidos en Francia

NUEVA YORK, 29.—"Europa se encuentra de espaldas contra la muralla", declaró el Embajador de los Estados Unidos en Francia, Mr. Myron T. Herrick a su llegada a ésta en uso de licencia.

Luego comparó la situación actual a la posición en que se encontraban los aliados cuando el general Haig envió su mensaje al mundo, y, en seguida, agregó: "Después del llamado de Haig hubo una movilización completa de todas las fuerzas para combatir al invasor y el resultado fué la victoria. Ahora deberá haber una cosa parecida a esa movilización, ante la crisis actual, si Europa quiere salvarse del desastre financiero."

Al referirse a las condiciones de Francia, dijo, que, en verdad, no había falta de empleos y que, el 1.o de Julio, el Gobierno pagaba asignación por no tener trabajo únicamente a cuatro mil personas. En general, estima que los franceses no se muestran desalentados y no se quejan. Se cree que la cosecha de este año será mejor de lo que se esperaba, si bien no llegará a la cantidad obtenida en 1920.

"Francia no es previsora— agregó.—A pesar de la depresión financiera, ha gastado 93 mil millones de francos en restaurar sus áreas devastadas a pesar de que espera aún el pago de las reparaciones, tan retardado.—FRANK M. GETTY (U. P.).

EL PRESIDENTE ALVEAR LAMENTA NO PODER IR A ESTADOS UNIDOS

PARIS, 29. — El Presidente electo de la República Argentina, señor Marcelo Alvear se manifiesta hondamente conmovido por la invitación del Presidente Harding, declarando que las circunstancias son responsables de que se vea obligado a declinarla como ha ocurrido con muchas otras durante las últimas semanas, si bien lamenta profundamente no poder ir a Washington para hacer una visita personal a la gran nación amiga de Norte América y a su digno Presidente.

LAS PRECAUCIONES PARA PROTEGER LA VIDA DE M. POINCARE

PARIS, 29.—M. Poincaré salió de París esta mañana a primera hora, en automóvil para pasar el fin de la semana en el campo, a pesar de que se había anunciado antes que había salido anoche en tren.

Se ha sabido que ese cambio fué introducido con el objeto de evitar cualquier atentado que pudiera verificarse contra la vida del Premier, en vista del descubrimiento de un complot monarquista alemán para asesinarle.

LOS ALIADOS ANTE LA DECISION GRIEGA

DE IMPONER LA PAZ A LOS TURCOS

PARIS, 29.— La nota enviada por el Gobierno griego a las potencias aliadas, declarando que se ve obligado a adoptar medidas destinadas a imponer la paz a los turcos, ha provocado un intenso cambio de opiniones entre París, Londres y Roma, con el objeto de prevenir cualquiera tentativa de los griegos contra Constantinopla.

Se ha sabido, en la mañana de hoy, que en los círculos oficiales reina la convicción de que el plan griego es atacar desde la Tracia, en vista del fracaso de sus operaciones en Anatolia.

Se cree que el Gobierno francés ha propuesto a los aliados una enérgica acción, empleándose en caso necesario, la fuerza militar, para prevenir cualquier ataque a Constantinopla. Se dice que Italia aún no se ha puesto completamente de acuerdo con los Gobiernos de Francia y Gran Bretaña.

ALEMANIA

PROTESTA DE LA COMISION DE CONTROL

BERLIN, 29. — La Comisión de Control protestó enérgicamente contra el Reich, pidiendo el castigo de los policías que se opusieron a la celebración de la encuesta relativa al descubrimiento del depósito clandestino de armas en Sttetin.

EL CONFLICTO DE LOS MARINEROS DE HAMBURGO

HAMBURGO, 29. — El Comité de Arbitraje en el conflicto de los marineros terminó sus trabajos. Los interesados deben informar antes del 31 del presente al Ministerio del Trabajo sobre la aceptación o rechazo del fallo del árbitro.

EL NUEVO PRESIDENTE DEL TRIBUNAL DEL IMPERIO

BERLIN 29 .— Von Simmons ex-Ministro de Relaciones, que fué nombrado presidente del Tribunal del Imperio, entrará en funciones el 1.o de Octubre.

SCHEIDEMANN CONDENA LA REACCION MONARQUISTA

BERLIN, 29. — Herr Scheidemann, hablando en Cassel, respecto del acercamiento de los dos partidos socialistas, declaró que la democracia debía acertar el golpe definitivo a la reacción monarquista.

SUECIA

DESORDENES SUSCITADOS POR LOS COMUNISTAS

ESTOCOLMO 29.—Continúa la huelga de telefonistas. Las autoridades postales han rehusado aceptar los pedidos de los huelguistas y despedir a los voluntarios. Los elementos comunistas han suscitado desórdenes, siendo dispersados por la policía.

El Jueves se dió comienzo al proceso contra los socialistas revolucionarios.

LA CONQUISTA DEL POLO NORTE

El célebre explorador Amundsen la intentará dentro de quince días

Lo acompañará, en su jornada que, según cree, durará 24 horas, el aviador canadiense Elmer Fullerton

NUEVA YORK, 29.— Dentro de quince días, el célebre explorador noruego, Amudsen, intentará realizar un vuelo sobre el Polo Norte, empleando en su tentativa un monoplano metálico provisto del más moderno equipo científico.

El aeroplano iniciará su jornada desde Alaska, cruzando las desiertas aguas árticas sobre una extensión de dos mil millas, hacia el Spitzenberger, preparando el viaje del buque "Maud" en el cual Amudsen espera poder realizar finalmente el descubrimiento del Polo Norte.

Radiogramas enviados desde Port Barrow, en Alaska, y recibidos hoy en esta ciudad, anuncian la proximidad de la partida, que el teniente Elmer Fullerton, ex-aviador canadiense, acompañará a Amudsen en su vuelo. El aeroplano llevará una carga de dos toneladas y media y necesita de un espacio de dos mil pies para poder elevarse. Se cree que el vuelo durará, posiblemente veinticuatro horas, disfrutando todo el tiempo de la luz solar en esta temporada de verano polar cuyo cambio se realiza en Setiembre, motivo por el cual se ha apresurado el vuelo.

Desde hace seis años, Amundsen proyecta la conquista aérea del polo y tiene ahora plena confianza en el éxito.—HUGH BAILLIE (U. P.)

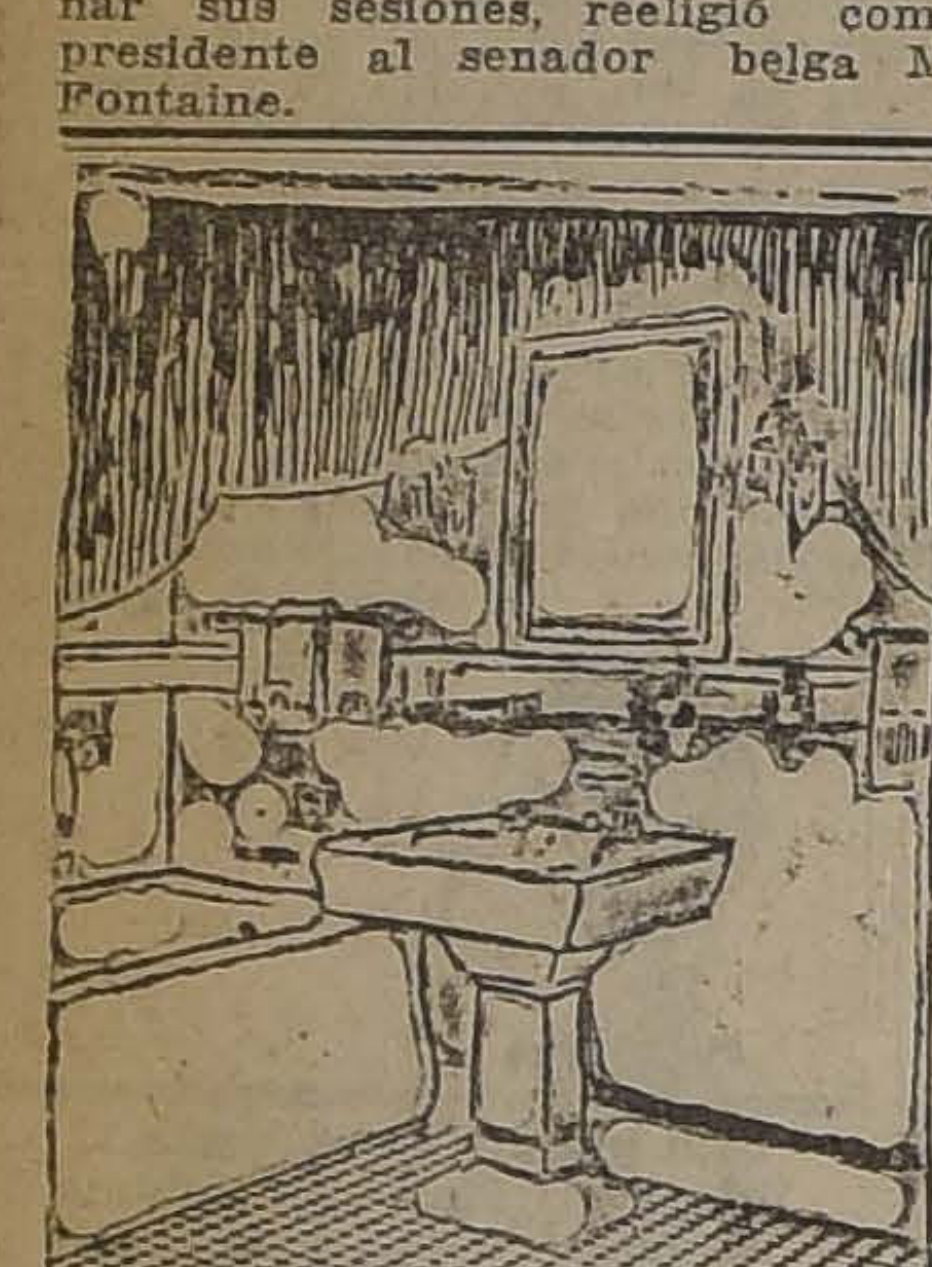

POR UNA MODERNA
INSTALACION DE
SALA
— DE —
BAÑO
Consulte a nuestro Departamento
SANITARIO
MORRISON
& Co.
AHUMADA 65—77
Santiago

PARIS HOTEL
Establecimiento de primer orden
VALPARAISO
Director Propietario: LUCIEN

PILAS
PARA
Linternas
DE TODO TIPO
ACABA DE RECIBIR
La E. E. Chileno
Alemana
Sto. Domingo 1050

LICORES EUG. DESPOUY - Depositario Alfredo Blanchard - Calle La Bolsa 33

CIGARRILLOS
CAPSTAN
$ 1.80
BRITISH - AMERICAN TOBACCO Co. (Chile Lda.)

Westminster
$ 2.80 LA CAJETILLA

MUNDIAL HOTEL
MONEDA ESQUINA BANDERA
De todo confort, calefacción central, baños, cte., cte.
PENSION A LA CARTA
SE RECIBEN PENSIONISTAS
: : A PRECIOS MODICOS : :

Repuestos "Bianchi"
PARA BICICLETAS, LLEGARON
REISER, PETITBON y Cía.
SANTIAGO — VALPARAISO
Estado 91.—Casilla 69 — Av. Brasil 750. Casilla 1397

DISQUE PATHÉ
Pathé

FONOLAS PATHE
PARIS

Hemos recibido un hermoso e interesante surtido de FONOLAS PATHE que liquidaremos a los precios más bajos de plaza.

Su motor francés, completamente garantido y la suntuosa y esmerada construcción de nuestros modelos, únicos en su estilo, nos dan una preferencia bien marcada sobre todas las máquinas parlantes conocidas.

Los grandes artistas que cantan para la máquina Pathé se enorgullecen de la reproducción exacta de nuestros discos, impresos para aguja Pathé de zafiro, que garantizamos para un uso constante de DIEZ AÑOS.

Hemos recibido las últimas novedades en piezas de baile, canto, óperas, solos, etc., etc.

Inmensa variedad de discos a precios de regalo.

La máquina más conveniente para bailar. Grandes facilidades de pago.

Liquidamos Fonolas desde $ 300 m/cte

Solicite Catálogos gratis
UNICOS AGENTES:
SIMON Hnos.
BANDERA ESQUINA SANTO DOMINGO
CASILLA 29 — SANTIAGO

GRAFICAS DEL EXTERIOR

AGENCIA HAVAS. — LOS ORIGINALES DE TODOS LOS CABLEGRAMAS QUE SE INSERTAN EN ESTA SECCION ESTAN A DISPOSICION DEL PUBLICO EN ESTA IMPRENTA

ITALIA

LA CRISIS MINISTERIAL

ROMA, 29. — En la tarde el Rey recibió a Turatti. Debido a que los socialistas están de nuevo dispuestos a participar en el Gobierno, ha vuelto la crisis ministerial a su mismo estado de antes.

El Rey conferenció hoy largamente con De Nicola y con Titoni.

LA SOLUCION DE LA CRISIS MINISTERIAL SE CONSIDERA TODAVIA LEJANA

ACTITUD DE LOS SOCIALISTAS

ROMA 29.— La solución de la crisis se considera todavía lejana. En la tarde, el Rey conferenció 50 minutos con De Nava. Se asegura que éste trabaja de acuerdo con Orlando para la organización del Gabinete. Mañana por la mañana se conocerán los acuerdos que se adopten sobre la cuestión.

El grupo parlamentario socialista favorable a la colaboración se reunió y votó una orden del día amenazando con medidas graves si la crisis no se resuelve de acuerdo con las deliberaciones de la Cámara, es decir, excluyendo a la derecha de la composición del Gabinete.

En los partidos de la Cámara se dice que los socialistas están dispuestos a participar en el Gabinete, a fin de eliminar del Gobierno a los miembros de la derecha.

LOS REPUBLICANOS Y FASCISTAS DE RAVENNA DESIDEN PONER FIN A LA AGITACION

RAVENNA 29.— Debido a las enérgicas medidas del Gobierno y de las autoridades provinciales para el restablecimiento del orden, los representantes republicanos y los fascistas decidieron poner fin a la agitación.

Los fascistas regresarán en la noche a sus residencias.

LA AGITACION DE RAVENNA

SE EXTIENDE A LAS PROVINCIAS VECINAS

ROMA, 29. — La agitación se extiende de Ravenna a las provincias vecinas, donde casi en todas partes hay grandes asambleas públicas provocadas ya por los fascitas, ya por los socialistas.

El profesor Ettore Ciccotti, en un artículo publicado por "Il Giornale d'Italia" propone establecer por un año la dictadura, para salvar a Italia, ya que el sistema parlamentario es ineficaz para vencer a los intereses contrarios al país.

Ciccotti teme la guerra civil y sostiene que ella se puede evitar dando al Rey los mismos poderes que tiene el Presidente de los Estados Unidos, permitiéndole elegir a sus Ministros fuera del Parlamento y sin que estén sujetos a la votación de las Cámaras.

LOS REPUBLICANOS Y FASCITAS FIRMAN UN TRATADO DE PAZ

ROMA 29.— Los republicanos y fascitas firmaron en Ravenna un Tratado de Paz por el cual los primeros se comprometen a suspender la huelga y los últimos a desmovilizar sus organizaciones.

A pesar de que la fermentación es aún intensa y que en provincias ha habido incidentes y conflictos, en los cuales ha habido heridos por ambas partes, la situación ha mejorado en tal forma con el convenio firmado, que se espera el regreso más o menos rápido de las condiciones normales.

LA AGRUPACION SOCIALISTA ACUERDA COLABORAR EN EL NUEVO MINISTERIO

ROMA, 29. —La agrupación socialista aprobó una moción resolviendo aceptar el poder si éste le fuera ofrecido, considerando este acuerdo comó la mejor forma de proteger el proletariado contra los fascistas.

GIOLITTI Y SFORZA SE PREOCUPAN DE LA CRISIS MINISTERIAL

PARIS, 29.— Giolitti ha interrumpido su tratamiento curativo en Vichy para ir a París a conferenciar con el conde Sforza sobre la crisis ministerial italiana.

TURQUIA

LOS GRIEGOS NO AVANZARAN HACIA CONSTANTINOPLA

SIN LA AUTORIZACION DE LOS ALIADOS

CONSTANTINOPLA 29. — El Gobierno griego ha comunicado a la Comisión aliada que Grecia no tiene la intención de marchar sobre Constantinopla sin permiso de los aliados.

Manifiesta que los movimientos militares en la Tracia y la nueva organización de las posiciones del ejército han sido ordenados para el caso en que los aliados autoricen el avance sobre Constantinopla..

POLONIA

LA CELEBRACION DE TRATADOS COMERCIALES CON RUMANIA, ITALIA Y SUIZA

VARSOVIA, 29. — El Parlamento votó la celebración de tratados comerciales con Rumania, Italia y Suiza, y también adoptó las nuevas leyes electorales.

CHINA

LAS ACTIVIDADES DEL EJERCITO DE SUN-YAT-SEN

CANTON 29.— El ejército de Sun-Yat-Sen, fuertemente reforzardo, atacó hoy las fuerzas de Chen-Chung-Ming en Shiu-Chow.

Otro destacamento de Sun-Yat-Sen trata de envolver la retaguardia de Chan-Chung-Ming, veinte millas más al sur.

RUSIA

LA SALUD DE LENIN

UNA DECLARACION OFICIAL DE TROTZKY

MOSCOW, 29. — Trotzky ha publicado la siguiente declaración oficial:

"Acabo de ver a Lenín con quien he tenido una hora de conversación. A pesar de estar alejado de los asuntos del Gobierno, debido a su estado de convalecencia, toma parte activa en los trabajos, siguiendo de cerca todos los asuntos y manteniéndose en contacto con todas las cuestiones de importancia.

"Considera que las limitaciones que le imponen su convalecencia son un pesado fardo, pero obedece con disciplina las órdenes de sus médicos, cuyos diagnósticos son completamente favorables.

"La situación interna y externa del Soviet hace posible este prolongalo descanso".

EL PAPA HABRIA OFRECIDO COMPRAR LOS TESOROS TOMADOS A LAS IGLESIAS

LONDRES, 29. — Una información de Moscow dice que el Papa habría pedido a los Soviets la venta de los tesoros tomados a las Iglesias a fin de que así pueda rescatarlos.

EL TRIBUNAL SUPREMO DE MOSCOU CONFIRMA LA SENTENCIA DICTADA CONTRA LOS PRELADOS DE PETROGRAD

HELSINGFORS, 29.—El Tribunal Supremo de Moscou confirmó las sentencias dictadas contra los prelados de Petrograd y solicitó la revocación de la amnistía concedida al obispo Jobovolsk, que se niega a reconocer la nueva administración eclesiástica.

EL PRESUPUESTO PROVISORIO DEL ULTIMO TRIMESTRE

BERLIN, 29. — La Comisión de Presupuestos del Gobierno de Moscou, publicó el presupuesto provisorio del último trimestre del año. Las rentas eran estimadas en 360.000,000 de rublos y los gastos en 760.000,000 de rublos.

NUEVO PROCESO CONTRA EL ARZOBISPO BENJAMIN

PETROGRAD, 29. — El arzobispo Benjamín será sometido a juicio nuevamente junto con otros eclesiásticos.

GRECIA

GREGIA DECLARA QUE NO HA INTENTADO HACER PENETRAR SUS TROPAS A LA ZONA NEUTRAL

CONSTANTINOPLA, 29. — El Gobierno griego anunció a los aliados que no intentaba hacer penetrar sus tropas a la zona neutral.

ALASKA

LA EXPEDICION DE AMUNDSEN AL POLO NORTE

NOME, 29.—El buque "Maud", del explorador Amundsen, zarpó de Deering para cruzar el estrecho de Bering, enviando en el momento de zarpar el siguiente radiotelegrama: "Salimos con rumbo al Artico".

Se cree que el explorador no logró desembarcar en Deering con el aeroplano en el cual tiene la intención de llegar al Polo Norte.

NOME, 29.—Un mensaje inalámbrico enviado desde el "Maud" anuncia que Amundsen abandonó la idea de llegar al Polo en dicho barco, trasladándose a la goleta "Holmes". Se cree que ha postergado hasta el año próximo su tentativa de llegar al Polo en aeroplano.

ESTONIA

AUMENTA EL COLERA EN VARIOS PAISES

REVAL, 29.—El cólera aumenta en Ukrania, Crimea y Siberia.

EL COMERCIO DE ESTONIA

REVAL, 29.—Se ha notado bastante animación durante el mes en el comercio de Estonia, lo que demuestra un progreso en la agricultura y en la industria, cuyos productos encontraron fácil salida.

ASIA MENOR

MOVIMIENTOS DEL EJERCITO GRIEGO EN LA TRACIA

CONSTANTINOPLA, 29. — Los griegos reforzaron el cuarto ejército de Tracia. Los oficiales arengaron a las tropas instándolas a continuar combatiendo con firmeza. Es posible que se inicie un avance sobre Constantinopla.

MOVILIZACION DE LAS TROPAS GRIEGAS EN LA TRACIA

SOFIA, 29. — Los viajeros llegados confirman los movimientos del ejército griego en la Tracia.

BULGARIA

BULGARIA SOLICITA UNA MORATORIA DE TRES AÑOS

PARA ACCEDER A LAS EXIGENCIAS DE LA COMISION DE REPARACIONES

SOFIA, 29.— El Gobierno búlgaro, contestando al pedido de la Comisión de Reparaciones, referente al pago de exceso diez millones de francos oro, solicita una moratoria de tres años.

Hace notar que el efectuar ahora ese pago significa desmoralizar el cambio y agrega que, como el monto de la deuda búlgara aún no ha sido fijado en definitiva, cree que el pago de la suma indicada es inoportuno.

CIGARRILLO HABANO
MURIAS
ES EL MEJOR

ESPAÑA

DECISIONES DEL GABINETE

MADRID, 29.—El Gabinete, reunido en Consejo en la tarde de ayer, acordó fijar el 1.o de Agosto como fecha en que entraran en vigencia las tarifas postales y telegráficas aumentadas, resolviendo además mantener en suspenso la autonomía de las universidades hasta que las Cortes aprueben el proyecto de ley que existe al respecto.

Fuera de esto, inició la preparación del presupuesto del próximo año.

LAS NEGOCIACIONES COMERCIALES CON ALEMANIA SON APLAZADAS HASTA OCTUBRE

MADRID 29.— Las negociaciones comerciales con Alemania han sido aplazadas hasta Octubre.

SOLUCION DE LA HUELGA METALURGISTA DE VISCAYA

MADRID 29.—El Ministro del Trabajo anuncia la solución de la huelga de los obreros metalurgistas de Viscaya, los que han aceptado la reducción del 8 por ciento a sus salarios y reanudaron las faenas el 1.o de Agosto.

ASESINATO DE UN SINDICALISTA

BARCELONA 29.—El sindicalista Juan Duque fué muerto hoy de una balazo, en la calle San Andrés por un desconocido que logró escapar.

LA SUSPENSION DE LA AUTONOMIA DE LAS UNIVERSIDADES

MADRID, 29. — Los diarios comentan extensamente la suspensión de la autonomía concedida recientemente a las Universidades.

"El Debate" estima que "la suspensión demuestra falta de consideración para con las Universidades, muchas de las cuales habían preparado programas de estudios de acuerdo con el nuevo sistema, organizando el desarrollo de la vida autónoma. Es indudable que las Universidades formularán una protesta muy justificada".

"El Imparcial", por su parte, estima que "no ha sido posible dar cumplimiento al plan del señor Maura, referente a la autonomía de las Universidades, por cuanto las Cortes se han negado a conceder los fondos necesarios".

LA SOLUCION DE LA HUELGA VISCAINA

MADRID, 29.—La solución de la huelga de los obreros metalurgistas de Viscaya es considerada como una victoria del Ministro del Trabajo, señor Calderón, ya que es esta la primera vez que en la historia de España se registra el consentimiento de patrones y obreros para el arbitraje ministerial.

El Ministro confía en que logrará solucionar en la misma forma la huelga minera de Asturias.

El acuerdo que pone fin a la huelga de los metalurgistas incluye, entre otros detalles, un contrato colectivo, la creación de comitées de patrones y obreros para las futuras discusiones y garantías de que los patrones no tomarán represalias contra los huelguistas.

Respecto de la huelga minera, el señor Calderón tiene la intención de ofrecer compensaciones a los dueños de las minas por la concesión hecha a Gran Bretaña para que importe un millón de toneladas de carbón pagando un reducido derecho de aduana.

MARRUECOS

SUPRESION DE LA CENSURA PERIODISTICA

TETUAN, 29. — Ha sido suprimida la censura de la prensa.

LLEGADA DEL GENERAL BURGUETE

MELILLA, 29. Llegó el general Burguete, quien fué objeto de un grandioso recibimiento.

ABD-EL-KRIM HABRIA SUFRIDO UN SERIO REVES

MELILLA 29.— Informaciones de fuente mora hacen saber que Abd-el-Krim ha sufrido un serio revés en un reciente encuentro habido entre indígenas, perdiendo quince de sus jefes después de un combate cuerpo a cuerpo.

Abd-el-Krim se ha visto obligado a retirarse al territorio de Beni-Urrial.

LA LLEGADA DEL GENERAL BURGUETE A MELILLA

MELILLA 29.—El general Burguete ha sido objeto de una espléndida recepción a su llegada a esta ciudad, para hacerse cargo de sus nuevas funciones; la ciudad estaba enteramente adornada; las tropas se alineaban en las calles y una compacta multitud le aclamó con entusiasmo.

La revista de las tropas, por el nuevo comandante, fué una bri-

SITIO
En Providencia
1000 m/o m.
CON FACILIDADES
COMPRO
Casilla 2558

→ HORMIN ←
MASCULINO Y FEMENINO EN TABLETAS Y AMPOLLETAS
CONTRA
Neurastenia y Debilidad sexual — Envejecimiento prematuro
Dismenorrea — Amenorrea
Consulte su médico.
EN VENTA EN LAS BOTICAS
Rep. GUTTMANN, MAURER & Co. - SANTIAGO

AL PAIS

le interesará saber que su prosperidad depende en gran parte de su rendimiento agrícola y que ésto depende en su mayor parte de la aplicación del SALITRE CHILENO.

Ahora es la época propicia para hacer sus pedidos a precios rebajados.

WESSEL, DUVAL & Cía.
MORANDE ESQUINA DE HUERFANOS

Agentes exclusivos de la Asociación de Productores de Salitre de Chile

Autopianos BREWSTER

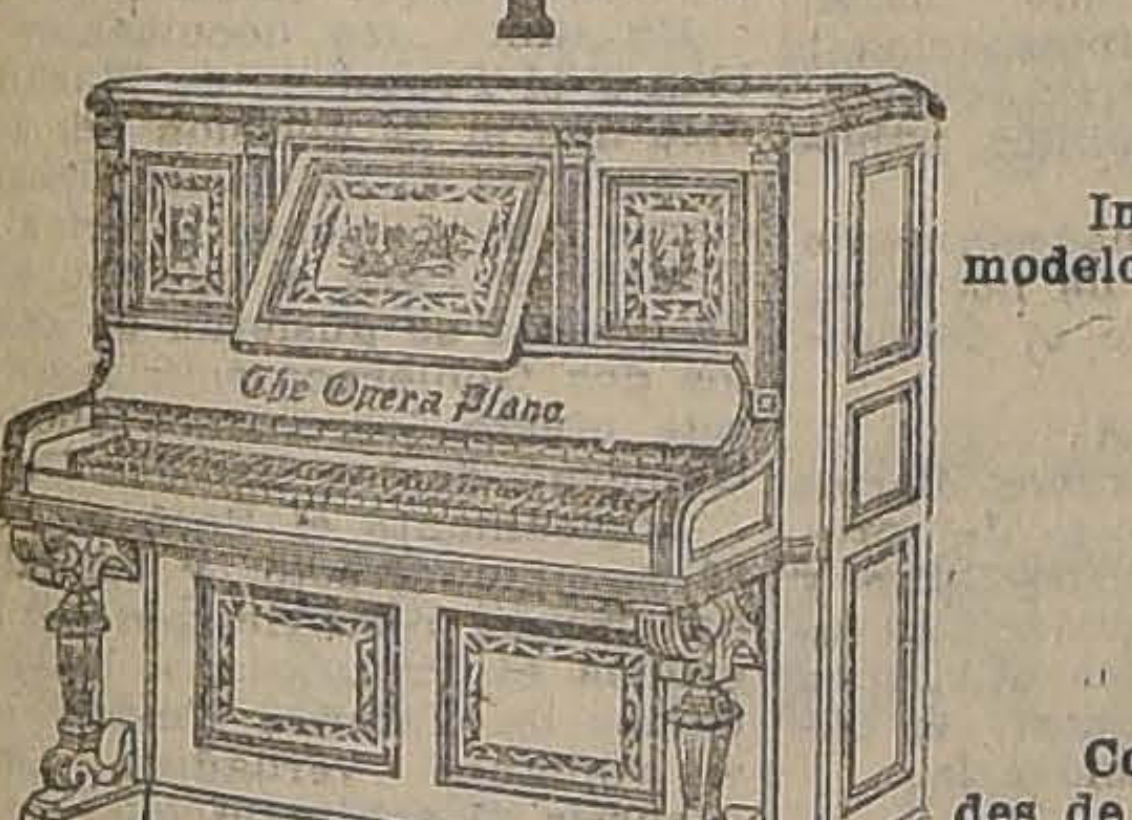

FABRICA ESTABLECIDA EN 1855

Instrumentos de primera calidad, nuevos, garantidos, modelos grandes, desde

$ 6,000

Con 35 rollos de música, estante, banqueta y facilidades de pago, sin intereses.

Ofrece:

CESAR RAU - Moneda 1375
UNICO AGENTE.

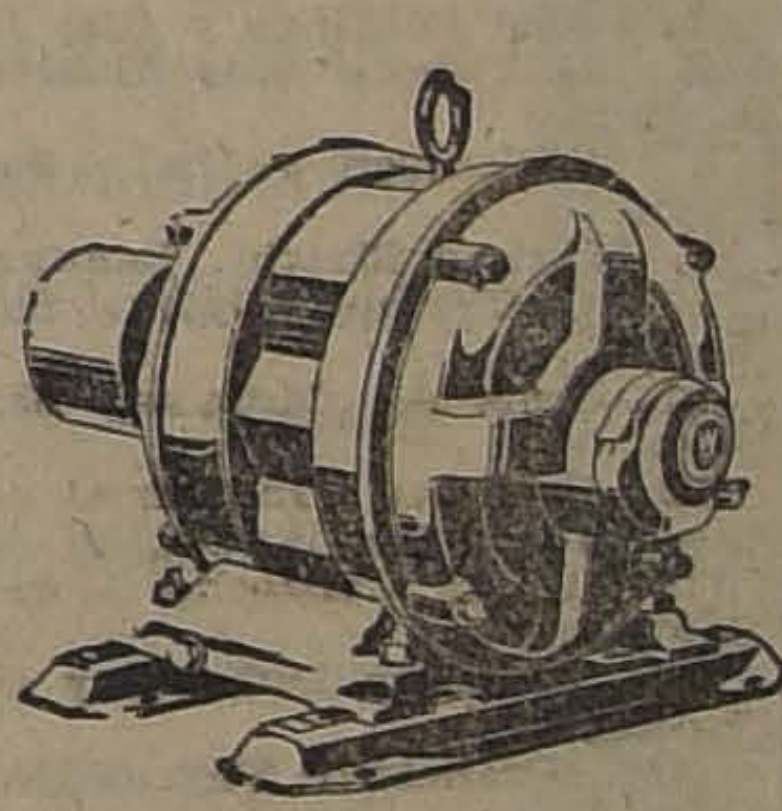

"Westinghouse" "Westinghouse"

Para quedar satisfecho con el funcionamiento de un motor eléctrico, asegúrese de que:

1.o La marca que lleva el motor constituya la garantía.
2.o El tipo del motor sea apropiado para el servicio.

Para satisfacer el primero exija un motor "WESTINGHOUSE"; para el segundo, cómprelo donde:

CARR & HAYNES
AGUSTINAS 1041
TELEFONO 3606 CASILLA 2769

POR FIN DE TEMPORADA

Grandes oportunidades se ofrecen en la Aduana, Bandera 770 casi esquina de San Pablo. Gran rebaja de precios en todas las mercaderías. Géneros de Lana

GENEROS de lana, en 140 ctms. de ancho, en 10 colores de gran moda, el metro	$ 12.60
GAMUZA pura lana, en 145 ctms. de ancho, metro	18.50
SARGA NEGRA pura lana, 90 ctms. ancho	6.00
CAMELIA negra, pura lana, 90 ctms.	6.50
CHEVIOT negro muy grueso, de 120 ctms.	11.50
PAÑO SEDAN, pura lana, de 115 ctms.	11.80

LIENZOS

LIENZO Inglés, lavado N.o 2 pieza de 40 yardas	$ 38.00	el metro $ 1.10
LIENZO Inglés grueso, pieza de 40 yardas	$ 38.50	el metro $ 1.15
LIENZO Siempre Listo, pieza de 40 yardas	$ 42.00	el metro $ 1.20
LIENZO Lavado XX, pieza de 40 yardas	$ 46.00	el metro $ 1.25
LIENZO Lavado XXX, pieza de 40 yardas	$ 50.00	el metro $ 1.40
LIENZO Lavado N.o 30, pieza de 40 yardas	$ 54.00	el metro $ 1.50
LIENZO Crucero, muy fino, pieza de 40 yardas	$ 64.00	el metro $ 1.80
LIENZO Escudo de Chile, muy ancho, pieza de 40 yardas	$ 80.00	el metro $ 2.25
LIENZO Cóndor de Chile, Superior, pieza de 40 yardas	$ 90.00	el metro $ 2.50
LIENZO XXXX, medio hilo, pieza de 40 yardas	$ 94.00	el metro $ 2.70
TOCUYO Lavado, en 80 ctms. de ancho, pieza de 40 yardas	$ 46.00	el metro $ 1.30

CREAS PARA SABANAS

CREA Inglesa marca SOL, en 140 ctms. de ancho, el metro	$ 3.50
CREA Siempre Adelante, 150 ctms., el metro	$ 4.50
CREA Grano de Pólvora, en 170 ctms., el metro	$ 6.00
CREA Notable, 180 ctms., el metro	$ 7.50
CREA Notable, 200 ctms., el metro	$ 8.00
CREA Notable, 230 ctms., el metro	$ 8.50
CREA cruda, 140 ctms., el metro	$ 4.50
CREA cruda, 150 ctms., el metro	$ 5.00
CREA cruda, 160 ctms., el metro	$ 5.50
CREA cruda, muy gruesa, 185 ctms., el metro	$ 7.50
CREA cruda, ancha, 200 ctms., el metro	$ 7.80

FRANELAS CRUDAS

FRANELA cruda americana, el metro	$ 2.00
FRANELA cruda X, el metro	$ 2.40
FRANELA cruda XX, el metro	$ 2.70
FRANELA cruda XXX, el metro	$ 3.00
FRANELA cruda XXXX, el metro	$ 3.50
FRANELA cruda, XXXX, Campana, el metro	$ 4.50

FRAZADAS DE ALGODON

FRAZADAS de algodón, buen tamaño, c/u.	$ 5.80
FRAZADAS de algodón, más gruesa, c/u.	$ 6.80
FRAZADAS de algodón, colores oscuros, muy gruesa, c/u.	$ 9.50
FRAZADAS de algodón, blancas, con guarda, cada una	$ 11.00

FRAZADAS DE LANA

FRAZADAS de lana para catre de niño, c/u.	$ 17.00
FRAZADAS de lana, guarda, para catre niño, c/u.	$ 19.00
FRAZADAS de lana para una plaza, c/u.	$ 28.00
FRAZADAS de lana para plaza y media, c/u.	$ 34.00
FRAZADAS de lana para dos plazas, c/u.	$ 38.00
FRAZADAS de lana finísima, c/u.	$ 56.00
FRAZADAS de lana Pirineos	$ 58.00

PAÑUELOS DE REBOZO

PAÑUELOS de rebozo, buen tamaño, pura lana, c/u.	$ 13.00
PAÑUELOS rebozo grandes, en 6 colores, c/u.	$ 15.00
PAÑUELOS rebozo más grandes, c/u.	$ 17.00
¡¡OJO!! PAÑUELOS rebozo escoceses muy finos, grandes, c/u.	$ 26.50
PAÑUELOS rebozo Pelo de Oso, muy livianos, cada uno	$ 35.00
PAÑUELOS Cachemira, para guagua, c/u.	$ 24.00
PAÑUELOS algodón a cuadros, tamaño grande, c/u.	$ 6.50

CEFIROS PARA CAMISAS

CEFIRO buena clase, colores firmes, el metro	$ 2.30
CEFIROS en lindos colores, el metro	$ 2.80
CEFIROS fino de hilo, el metro	$ 3.00
CEFIROS muy buena clase, el metro	$ 3.50
CEFIROS de hilo, extra fino, el metro	$ 4.00
PERCAL alsaciana para camisa, colores firmes, el metro	$ 3.60

VICHY PARA DELANTAL

VICHY buena clase, colores oscuros, el metro	$ 2.80
VICHY mejor clase, en 100 ctms., de ancho, el metro	$ 3.30
VICHY de hilo muy ancho y grueso, el metro	$ 3.80

CASIMIRES INGLESES

CASIMIRES Ingleses en pura lana, el metro	$ 18.00
CASIMIR Inglés Homespún, el metro	$ 19.50
CASIMIR Inglés peinado y torcido, el metro	$ 24.00
CASIMIR lista, lo más fino, el metro	$ 32.00

Damasco para mantel, en muy buena clase ofrecemos desde $ 7.00 el metro. Cotí para colchón tenemos un gran surtido a precios muy reducidos.

Hules para mesa de comedor, ofrecemos en todos los anchos, desde $ 7.50 metro. Satines para forros hay un gran surtido desde $ 1.80 el metro. Corsées, modelos nuevos, desde $ 10.50 c/u.

SABANAS

SABANAS de buena crea, tamaño para una plaza, c/u.	$ 8.50
SABANAS de crea para plaza y media, c/u.	$ 14.00
SABANAS de crea cruda, buen tamaño, c/u.	$ 6.80
SABANAS de crea cruda, para plaza y media, c/u.	$ 6.50
SABANAS de crea cruda, para dos plazas, c/u.	$ 10.00

¡OJO!

Ya se agota el Jabón de Tocador que sólo LA ADUANA puede vender al bajo precio de $ 2.80 la docena y 30 centavos el pan.

Recomendamos a las señoras antes de hacer sus compras consulten precios en La Aduana, Bandera 770 casi esq. de San Pablo - Casilla 528.

LAUREANO BARZANA.

llante ceremonia, y, en seguida, el general Burguete visitó las principales posiciones españolas, expresando su satisfacción por el estado de las tropas.

A la recepción ofrecida en la Comandancia asistieron todos los funcionarios y prominentes ciudadanos, las autoridades de Abd-el-Krim y varios caids en representación de los comerciantes kabilas y musulmanos.

ESTADOS UNIDOS

EL VIAJE DE Mr. HUGHES AL BRASIL

WASHINGTON, 29. — Mr. Hughes, que presidirá la delegación norteamericana a las fiestas centenarias del Brasil ha decidido hacer el viaje a Río Janeiro a bordo de un buque del Departamento de Navegación, en vez de emplear para ese objeto un buque de guerra.

MENSAJE DEL PRESIDENTE HARDING A LEGUIA

WASHINGTON 29. — Con motivo del aniversario de la Independencia peruana, el Presidente Harding envió el siguiente mensaje al Presidente Leguía:

"En nombre del pueblo norteamericano y en el mío propio, envío a Vuestra Excelencia mis calurosas felicitaciones en el aniversario de la Independencia del Perú. El feliz resultado de la Conferencia sobre Tacna y Arica es muy satisfactorio para este Gobierno, que cree que la solución de esta antigua cuestión traerá nueva prosperidad al Perú y a su pueblo. Os manifiesto mis mejores deseos por la felicidad y buena salud de Vuestra Excelencia".—(U. P.)

La Exposición Industrial de Setiembre

Un brillante torneo con más de 400 adherentes

Se está preparando un lujoso Album Gráfico

ALBUM GRAFICO

Se está preparando con la autorización de la Exposición, por los señores Navarro y Gajardo, un Album Gráfico de la Exposición, que constituirá una publicación muy interesante y de propaganda.

RECOMENDACION OFICIAL

Impuesto el Ministerio de Industria y Obras Públicas de la tarea encomendada a los señores Navarro y Gajardo y con el ánimo de contribuir en toda forma al mejor resultado de la Exposición, ha expedido a favor de esta obra, la recomendación que se inserta en seguida:

"El Ministro que suscribe se ha impuesto del programa del Album que tienen en preparación los señores Navarro y Gajardo, y cuyo título será "Album Oficial de la Exposición de Industrias Nacionales" y se ha formado el concepto de que se trata de una obra muy útil para el conocimiento de nuestro desarrollo industrial, dentro y fuera del país. Por esta razón, pide se den a la firma editora todas las facilidades para el mejor desempeño de su cometido.— (Firmado.) — M. LETELIER, Ministro de Industria y Obras Públicas".

ADHERENTES

La Exposición cuenta ya con más de 350 adherentes y se calcula que este número pasará de 400; de modo que la Exposición Industrial de Setiembre va a tener mayores proporciones que la de 1916.

Damos ahora la nómina de los adherentes que ya se han ubicado definitivamente en los diferentes Pabellones de la Exposición y que están preparando con la debida anticipación sus exhibiciones.

PABELLON DE PARIS

PRIMER PISO

1. Compañía de Refinería de Azúcar de Viña del Mar. Valparaíso.
2. Compañía de Refinería de Azúcar de Penco. Valparaíso.
3. Hucke Hnos. y Compañía. Valparaíso.
4. Compañía Industrial. Valparaíso.
5. Hormann y Compañía. Viña del Mar.
6. Daube y Compañía. Valparaíso.
7. Sociedad Fábrica Nacional de Envases y Enlozados. Valparaíso.
8. Fábrica de Tejidos "Caupolicán". Viña del Mar.
9. Compañía Explotadora de las Salinas de Punta de Lobos. Valparaíso.
10. Tampier, Ossa y Cía. Santiago.
11. Blanch y Cía. Santiago.
12. Poblete Cruzat Hnos. Santiago.
13. De Pablo Hnos. Rengo.
14. Vicente Bravo. Santiago.
15. Eustacio Moreno. Santiago.
16. Ernesto Vidaurre Blanlot, Viña "Las Palmeras". Santiago.
17. Cabello Hermanos. Santiago.
18. Cabello e Izquierdo. Santiago.
19. Juan de Frutos. Santiago.
20. Ismael Darrigrandi. Santiago.
21. Adolfo Castro H. Santiago.
22. Pedro Segall. Santiago.
23. Juan M. Dooley. Santiago.
24. Enrique Cano Peel. Santiago.
25. José Medvinsky. Santiago.
26. Giossia Luis y Cía. Santiago.
27. Rafael Gallardo Rojas. Santiago.
28. Enrique Lackington. Santiago.

EN LOS DESCANSOS DE LA ESCALA DE SUBIDA AL SEGUNDO PISO

1. José Caffarena Morice. Santiago.
2. Alberto Hoces. Santiago.
3. Juan Monell. Santiago.
4. Paul Imbert. Santiago.

SEGUNDO PISO

1. Laboratorio Chile. Santiago.
2. Sociedad Chilena de Productos Químicos. Santiago.
3. Valenzuela y Torres, Laboratorio "Francia". Santiago.
4. H. V. Prentice y Cía. Valparaíso.
5. Giovanni Brignola. La Calera.
6. Weir Scott y Cía. Graneros.
7. Desmartis y Gentillon. Valparaíso.
8. Cía. General de Perfumería. Valparaíso.
9. Cía. Nacional de Tejidos "El Salto". Santiago.
10. Alejandro Merino. Santiago.
11. Juan Medvinsky. Santiago.
12. Roxelia González de G. Viña del Mar.
13. Julio Iturrieta. Santiago.
14. Lorenzo Benito y Cía. Santiago.
15. Bernal Hermanos. Santiago.
16. Artigas y Compañía. Santiago.
17. María S. de Schiattino. Viña del Mar.
18. Albagly Hermanos. Santiago.
19. Errázuriz, Simpson y Cía. Santiago.
20. Du Belloy y Lahaye. Santiago.
21. Güel y Cía. Santiago.
22. Carlos Girardi Bertola. Santiago.
23. Juan B. Acevedo. Santiago.

PABELLON DE MUEBLES E INDUSTRIAS VARIAS

1. Cía Consumidores de Gas de Santiago. Santiago.
2. Angel Marrodan. Santiago.
3. Y. Arturo Navarro F. Santiago.
4. Hinze y Bostelmann. Santiago.
5. Guillermo Hochkoppler. Santiago.
6. Sociedad Fábrica Nacional de Vidrios. Santiago.
7. Aimé Schtinge y Cía, Fábrica de Vidrios "Los Aliados". Santiago.
8. Williamson y Cía. Santiago.
9. Máximo Slutzki. Santiago.
10. Guillermo Küpfer. Santiago.
11. Luis A. Morales. Santiago.
12. Sociedad Industrial de Los Andes. Los Andes.
13. Isaías Carvacho Morán. Santiago.
14. Alcagüer Duhalde y Cía. Santiago.
15. Francisco Peyrin. Santiago.
16. Julio Tixier. Santiago.
17. Felipe Echazarreta y Cía. Santiago.
18. J. Rafael. Santiago.
19. Cía Electricidad Chileno Alemana. Santiago.
20. Rodrigo Vargas Frías. Santiago.
21. Félix Crocco. Santiago.
22. Guillermo Kahler. Santiago.
23. Quedeville y Cabrelier. Santiago.
24. Juan José Farr. San Bernardo.
25. César Rau. Santiago.
26. Rafael Franco. Santiago.
27. Cía. Minera de Lapizlazuli. Santiago.
28. Fernando Reich. Santiago.
29. Martín Reich. Santiago.
30. Gulagooski y Talconik. Santiago.
31. Rafael Donoso. Santiago.
32. Cartens, Gothe y Cía. Membrillo.

PABELLON CENTENARIO

1. Kilufer Hermanos. Santiago.
2. Sociedad S. K. F. Santiago.
3. Sociedad A. G. A. Santiago.
4. Compañía Electro Metalúrgica. Santiago.
5. Cía. de Cerámica "Mäfilita". Santiago.
6. Roberto Torretti. Santiago.
7. Luis Phillips H. Santiago.
8. Ernesto Wünsc. Santiago.
9. Fábrica Nacional de Pólvora de San Bernardo. Nos.
10. Sociedad Fábrica de Cemento de El Melón. Valparaíso.
11. Miguel Vilaboa. Traiguén.
12. Fábrica de Envases de Madera. Santiago.
13. Gustavo Julllan y Cía. Santiago.
14. Ulrico Looser. Santiago.
15. Compañía Minera de "El Planchón". Curicó.
16. Cía. de Sulfatos de Atacama. Copiapó.
17. Pedro Silva Roldán y otros. La Ligua.
18. Francisco Ignacio Rojas. Tricao, Curicó.
19. Angel Custodio Aguirre Rojas. Santiago.
20. Luis Arturo Undurraga. Curacaví y Marga-Marga.
21. Martín Lillo Briceño. Santiago.
22. Cía. Minera de Andacollo. Santiago.
23. Escuela de Artes y Oficios. Santiago.

AL AIRE LIBRE Y EN PABELLONES ESPECIALES

1. Cía. Cervecerías Unidas. Valparaíso y Santiago.
2. Compañía Maderera Malvoa. Santiago.
3. Ernesto A. Wunsch. Santiago.
4. Wessel, Duval y Cía. Propaganda del salitre. Valparaíso.
5. Fábrica y Maestranzas del Ejército. Santiago.

Cigarrillos
CASINO
con tabaco hebra y boquilla Ambré.

LA BAJA DEL MARCO

NUEVA YORK, 29.—Se nota una extremada desmoralización en el valor del marco que, en la mañana de hoy, bajó hasta valer 15 y medio centavos los cien marcos, siendo ésta la cotización más baja que se ha registrado hasta la fecha.

LOS PARTICIPANTES DE LAS OLIMPIAS DE PARIS

NUEVA YORK, 29.— Según declaración del secretario del Comité de los Juegos Olímpicos, Mr. Murh, que llegó hoy a ésta procedente de Francia, de cincuenta a sesenta naciones, o sea, el número mayor que se registra en la historia de las Olimpíadas, competirán en los juegos que se verificarán en París en 1924.

Agregó que, en dicha ocasión estarán representados los Estados Unidos y el Extremo Oriente, con lo que los juegos adquirirán un carácter universal que no tenían hasta la fecha.

LOS RESULTADOS DEL ENCUENTRO LEONARD-TENDLER

NUEVA YORK 29.—Benny Leonard, que defendió el Jueves en la tarde su título de campeón mundial de peso liviano, recibió un premio de 121,000 dollars, y Tendler 62,000 dollars.

La utilidad obtenida por el empresario Rickard, en este encuentro que presenciaron 46,000 personas, fué de 90,000 dollars.

Esta concurrencia sólo ha sido superada, en la historia del ring, por los encuentros entre Dempsey y Carpentier y Dempsey y Willard.

MEMORANDUM DIRIGIDO POR Mr. HUGHES A LA COMISION JUDICIAL DEL SENADO

WASHINGTON, 29, — Mr. Hughes dirigió un memorandum a la Comisión Judicial del Senado, desaprobando el proyecto del senador Underwood, que establece una comisión americana para la solución de las reclamaciones de la guerra con Alemania.

LA HUELGA FERROVIARIA Y LA DEL CARBON. — APROVISIONAMIENTO DE CARBON POR LOS VAPORES EXTRANJEROS

WASHINGTON, 29. — Diversas indicaciones hacen presumir que en la semana próxima se solucionará la huelga de los ferroviarios.

Los leaders de los huelguistas se reunirán el Martes para discutir las proposiciones del Presidente Harding.

Mr. Hoover anunció que las minas de carbón que trabajan tendrían prioridad para adquirir vagones.

Las violencias de los huelguistas de los ferrocarriles continúan en diversas partes.

Mr. Hoover anunció que los vapores podrían hacer carbón solamente hasta el próximo puerto. Los vapores extranjeros, después del 1.o de Agosto, deberán hacer carbón en su propio puerto para el viaje y para el regreso.

Lewis, representante de los mineros, reiteró su esperanza de que los representantes de las compañías y los mineros conferenciarían dentro de algunos días.

CUBA

EUGENIO JOVA SE LIBRA DE SUS RAPTORES

SAGUAGUE LA GRANDE, 29. —Eugenio Jova, hijo del agente consular norteamericano en esta ciudad, que fué secuestrado ayer por bandidos, logró escapar de sus raptores, según lo anuncia la policía, después de un combate en que resultó herido.

BRASIL

COMISARIO GENERAL DE LA EXPOSICION DEL CENTENARIO

RIO JANEIRO, 29. — El Prefecto, señor Carlos Sampaio, ha sido designado comisario general de la Exposición del Centenario.

EL TERCER ANIVERSARIO DE LA PRESIDENCIA DE PESSOA

RIO JANEIRO, 29. — Los diarios recuerdan entusiastamente el tercer aniversario de la Presidencia de Pessoa, analizando y realzando la obra por él desarrollada frente al Gobierno.

NOMBRAMIENTO DE UN CONTRA-ALMIRANTE

RIO JANEIRO, 29. — El Gobierno ha resuelto nombrar un contra-almirante para que comande la escuadra.

PERSONALIDADES EXTRANJERAS QUE VENDRAN A LAS FIESTAS CENTENARIAS

RIO JANEIRO, 29.—Se ha confirmado que visitarán el Brasil el Presidente del Portugal, señor Almeyda; el Mariscal Joffre, el almirante italiano Thaon di Revel, y Monseñor Cherubini, delegado apostólico.

LLEGO
un nuevo y variado surtido de
Lámparas Eléctricas
De todos los estilos y para todos los usos
PANTALLAS DE SEDA
Especialidad en
Plafoniers y Arañas
AEG. CIA.
Sudamericana de Electricidad
SANTIAGO
BANDERA ESQUINA SANTO DOMINGO

INFORMACIONES DEL INTERIOR

VALPARAISO

LA QUIEBRA DE "THE LONDON AND CHILIAN COMMERCIAL COMPANY Ltd."

Opinión del diputado señor González Medina

La prensa de Valparaíso, especialmente "La Unión", viene preocupándose desde hace días, con grande interés, de la quiebra de The London and Chilliam Commercial Company Limited, quiebra en que el Gobierno habría salido defraudado en la suma de $ 427,068.77 oro, según lo expresado en la Cámara y en un reportaje aparecido en Valparaíso, por el honorable diputado por ese departamento don Elías González Medina.

El señor González Medina ha dicho que la quiebra de la Compañía de que se trata se produjo a consecuencia de que la Aduana le ganó un juicio por $ 427,068.77 oro. Esto ocurrió en 1916 y en este mismo año el juzgado declaró que debía reconocerse al Fisco como parte en ese juicio de quiebra; pero después, el Fisco se descuidó y no se presentó a la junta de verificación de créditos, diez días después de la cual se dictó sentencia que no menciona ese crédito del Fisco. El reparto de libras esterlinas que vino, en seguida, se hizo sin que obtuviera nada este acreedor que era el verdadero causante de la quiebra.

El expediente de verificación debe iniciarse tan luego como se designa síndico definitivo, designación que se efectuó el 18 de Julio de 1916 y en esa misma fecha se fijó el día para la junta de verificación que se efectuaría pocos meses después.

Pero este primitivo cuaderno de verificación se extravió y el que actualmente existe no aparece iniciado el 18 de Julio de 1916 sino mucho después.

De aquí que el representante del Fisco se mostrara extrañado y sostuviera que la verificación de los créditos se había hecho anteriormente.

En este estado del proceso, el Fisco abandonó su defensa y actualmente se encuentra en la condición de aceptar la suma que buenamente quiera dársele y no de hacer valer el derecho de su crédito o el prorrateo.

FIRMA DE UN TRATADO ANGLO-BRASILEÑO

RIO JANEIRO, 29.— Ha sido firmado el tratado anglo-brasileño sobre la doble nacionalidad.

SE RUMOREA QUE EL PRINCIPE DE GALES VENDRA AL BRASIL

RIO JANEIRO, 29.— Circulan rumores de que el Príncipe de Gales vendrá al Brasil para las fiestas del Centenario.

ARGENTINA

EL DUELO ENTRE LOS DIPUTADOS FERREYRA Y MORENO

BUENOS AIRES, 29.— Hoy se llevó a cabo el lance a espada concertado entre el diputado señor Ferreyra y su colega señor Moreno, resultando éste último herido en el antebrazo. La hemorragia determinó la suspensión del lance.

EL GABINETE DECIDE NO TOMAR EN CONSIDERACION LAS PROPUESTAS PARA EL EMPRESTITO DE 200 MILLONES DE PESOS ORO

BUENOS AIRES, 29.—El Consejo de Ministros resolvió no tomar en consideración las propuestas que se le presentaron para el empréstito de doscientos millones de pesos oro, por no encontrarlas convenientes.

Los proponentes fueron: Tornquist, argentino; Herbet Shepher, Blair Company, Chase Securities Corporation, norteamericanos.

ECUADOR

PERJUICIOS CAUSADOS POR UN HURACAN

QUITO, 29. — Un fuerte huracán en el valle de Chillos ha destruído las sementeras, a arrancado los árboles y derribado numerosas viviendas.

TORTOLA VALENCIA SE DIRIGE A PANAMA

GUAYAQUIL, 29. — Se ha dirigido a Panamá la danzarina Tórtola Valencia.

BOLIVIA

DESCUBRIMIENTO DE UN ARBOL PRODUCTOR DE GUTAPERCHA

LA PAZ, 29. — En el territorio de las colonias del noroeste boliviano, se ha descubierto un árbol productor de gutapercha, siendo esta goma superior al caucho en calidad, y preferida para instalaciones de cables submarinos y aisladores de instalaciones eléctricas.

La casa Suárez hace actualmente la explotación de este árbol. Por los ensayos que se han hecho de esta substancia, se cree que reemplazará totalmente a la abatida industria de la goma elástica del Beni.

URUGUAY

LOS FOOTBALLERS VASCOS JUGARAN CON LOS URUGUAYOS

MONTEVIDEO, 29.— Los footballers vascos aceptaron venir a jugar un match con los uruguayos.

LOS FOOTBALLERS QUE IRAN A RIO JANEIRO

MONTEVIDEO, 29.— Los footballers ururguayos seleccionados partirán a Río de Janeiro el 25 de Agosto.

Informaciones comerciales

LOS CAMBIOS

NUEVA YORK, 29. — Se han fijado hoy los siguientes tipos de cambio:

Gran Bretaña, 4,4437 dollars por libra esterlina.

Francia, 8.16 centavos oro por franco.

Suiza, 19.03 centavos oro por franco.

España, 15.55 centavos oro por peseta.

Suecia, 26.10 centavos oro por corona.

Noruega, 17.15 centavos oro por corona.

Dinamarca, 21.50 centavos oro por corona.

Alemania, 0.1525 centavos oro por marco.

Austria, 0.025 centavos oro por corona.

Japón, 47.87 centavos oro por yen.

Argentina, 88.37 centavos oro por peso.

Checoeslovaquia, 2.27 centavos oro por corona.

El tiempo

Después de medio día ha empezado a caer una lluvia incesante.

Sopla fuerte viento norte; pero en la bahía no se ha producido ningún accidente.

Los vapores anclados están listos para zarpar en caso de temporal.

Mercado salitrero

Ayer la Asociación de productores de salitre vendió 68,925 quintales métricos de salitre en las siguientes condiciones:

Ley: 95 o|o, 18,125 quintales métricos, entrega en Agosto 31, al precio de 19|3.

Ley: 95 o|o, 50,800 quintales métricos, entrega en Setiembre 15, al precio de 19|6.

TALCA

Conmemoración del 16.o aniversario de la Escuela Normal

(De nuestro corresponsal, por Telégrafo)

TALCA, 29.—Con gran entusiasmo y especial brillo se ha celebrado el 16.o aniversario de la fundación de la Escuela Normal de esta ciudad.

Para el efecto se había confeccionado un programa literario-musical y en cuyo desempeño tomaron parte principal, las alumnas de la Escuela.

Al acto concurrieron las familias de las educandas, profesores y numerosas personalidades que habían sido invitadas especialmente.

Con motivo de este aniversario la prensa local se ha ocupado en forma amplia en reseñar la labor cultural desarrollada por este establecimiento y de las distinguidas personalidades a quien se debe su fundación y su excelente marcha.

Junta de Beneficencia

TALCA.— En una de las últimas sesiones de la Junta de Beneficencia de esta ciudad se tomaron importantes acuerdos respecto a la sepultación de los cadáveres.

En vista de la inconveniencia y el peligro que existe en el traslado de cadáveres a pie al cementerio, se acordó destinar uno de los carros que posee la beneficencia, a fin de establecer un servicio gratuito que será utilizado cuando los deudos no tengan cómo costear la conducción del cadáver y éste está destinado a la fosa común.

ÑUBLE

Falsificación de monedas

CHILLAN.— Hace pocos días la policía de San Carlos detuvo a dos individuos a quienes se sorprendió haciendo circular monedas falsas. Sometidos a una severa interrogación declararon que la acuñación de monedas se hacía en Chillán en una casa cuya ubicación dieron.

Practicado el allanamiento de esta casa, la policía encontró los cuños y otros útiles que se empleaban para la falsificación de las monedas que eran entregadas a la circulación.

Las mujeres que habitaban el domicilio allanado fueron llevadas a la Sección de Seguridad.

CONCEPCION

Reunión importante

(De nuestro corresponsal, por Telégrafo)

CONCEPCION, 29.—Próximamente se celebrará en esta ciudad una importante reunión a fin de tratar sobre la división territorial de la comuna de Concepción.

CAUTIN

La viruela en la cárcel

TEMUCO.— El Jueves último el Alcaide de la Cárcel, señor Santa María, comunicó ayer a la Intendencia que en el establecimiento de su cargo habían dejado de existir dos reos atacados de viruela, solicitando al mismo tiempo que las autoridades tomaran las medidas para sacar los cadáveres y darles sepultura.

Los reos fallecidos se llaman Estanislao Molina Molina y Heriberto Contreras Rodríguez. El Intendente dió orden inmediatamente para que los cadáveres fueran conducidos al cementerio de los pestosos.

La banda del Regimiento Tucapel

El comandante del Regimiento Tucapel de guarnición en Temuco, negó a última hora el concurso de la banda para que amenizara un beneficio províctimas de las inundaciones organizado por el Centro de Propaganda Radical de esta ciudad, dando como excusa, que se trataba de una velada auspiciada por un centro político.

La discusión sobre el acuerdo de Washington

ALGO MAS SOBRE LOS SISTEMAS DE PROPAGANDA DE LA MONEDA

¿Una circular a los Intendentes y Gobernadores?

La cuestión internacional y la oficina fiscal de propaganda ante el Congreso

Durante las últimas horas la opinión pública ha seguido vivamente preocupada del desenlace de las conferencias de Washington y de los debates que se han suscitado en el Senado, como motivo de haberse sometido a su aprobación el Protocolo firmado en la capital norteamericana.

El público sigue con el más atento interés las informaciones de nuestro diario y las declaraciones que los más distinguidos servidores públicos han hecho al país en nuestras columnas, impugnando el arreglo de Washington, en el cual, como se sabe, el Gobierno se ha salido del espíritu del Tratado de Ancón.

EN EL SENADO

Ayer no celebró sesión el Senado, quedando con la palabra, desde el Viernes, el senador de Valdivia, señor don Eliodoro Yáñez, quien como están en antecedentes nuestros lectores, viene impugnando la política internacional del Gobierno y los acuerdos de Washington.

En la sesión última el señor Yáñez hizo en su discurso la crítica de las negociaciones iniciadas en Diciembre.

Reina en el público viva ansiedad por conocer el giro con qué continuarán los debates en el Senado y conocer, además, las opiniones de otros señores senadores que tomarán parte, después del senador de Valdivia, para tratar sobre la cuestión internacional.

LAS INFORMACIONES DE LA MONEDA

Ninguna medida se ha tomado todavía sobre el denuncio hecho en el Senado de la existencia en la Presidencia de la República de una agencia de informaciones que se encarga de enviar a provincias cuenta detallada de las incidencias producidas alrededor de los debates en el Senado, considerando en forma inconveniente la actitud de los senadores que impugnan el Protocolo.

Como se sabe, esta cuestión se consideró en un Consejo de Gabinete y el Ministro del Interior, señor don Angel Guarello ha quedado de explicar a la Cámara de Senadores lo que haya sobre este asunto.

UNA CIRCULAR DE LA PRESIDENCIA

La Secretaría de la Presidencia de la República ha enviado a los Intendentes y Gobernadores del país, una circular, que el "Diario Austral" de Temuco, comenta en la siguiente forma:

El Excelentísimo señor Presidente de la República, no conforme con la desaprobación que la mayoría de la prensa del país ha manifestado de la forma y orientación de las negociaciones diplomáticas de la Conferencia de Washington que dieron por resultado la firma del Protocolo que entrega al arbitraje incondicional la cláusula tercera del Tratado de Ancón, Tratado cuya integridad proclamó en solemnes discursos, se ha dirigido ahora a los Intendentes y Gobernadores de la República, para pedirles los nombres de aquellos pocos órganos de la prensa, a los que una débil y postrera adhesión a esa lamentable política, ha hecho aplaudirla con tan poco calor y tan vagos argumentos que verdaderamente pensamos en el rubor que habrán de tener los Intendentes y Gobernadores de colocarlos en la lista de voceros de esa opinión.

A esta hora, cuando el Protocolo está firmado y se ha entregado a la decisión de un ciudadano de los Estados Unidos la suerte de un Tratado que afecta vitales intereses del país, S. E. descubre que es llegado el momento de "darse cuenta si la política internacional seguida por el Gobierno, cuenta con el apoyo de la opinión pública".

Por nuestra parte, modestamente reclamamos el honor de no haber estado de acuerdo con el Gobierno.

CONTINUA

Encontramos en algunos diarios de provincias telegramas del propio Presidente de la República y otros que continúa enviando libres de pago y para que se publiquen como de "El corresponsal" la oficina anexa a la Presidencia.

SOBRE LA CONFERENCIA EN EL CLUB MILITAR

Como al Ejército le es vedado emitir juicio, yo como oficial de reserva de la última generación, creo interpretar el sentir de mis ex-camaradas, incluyendo en él a los esforzados suboficiales e individuos de tropa, al declarar lo siguiente, en presencia de las frases con que el señor Ministro de Relaciones Exteriores ha condensado su pensamiento en el día de ayer en el Club Militar.

El honorable señor Ministro resumió así:

"En virtud del Tratado ejercemos nuestro dominio en Tacna y Arica y estamos limitados por una condición: el plebiscito.

"Declarado el plebiscito improcedente, seguimos dueños, como antes, de Tacna y Arica, con nuestro dominio sujeto a una condición: la de buscar un arreglo con el Perú.

"En el primer caso, el cumplimiento de la condición puede hacernos perder Tacna y Arica si el pronunciamiento de los pobladores fuera favorable al Perú; en el segundo, para perder Tacna y Arica se necesita que la voluntad del Gobierno de Chile sea esa.

"Por consiguiente, si el plebiscito es nuestra tesis y en su celebración se radican todas nuestras expectativas la solución arbitral que lo declare procedente es ampliamente satisfactoria para Chile.

"Y en caso contrario, declarado improcedente el plebiscito, sólo por la voluntad de Chile puede ponerse término a nuestra soberanía sobre Tacna y Arica".

Como puede notarse por esta última declaración, el señor Ministro prevé que pueda declararse improcedente el plebiscito y nos expone que esta improcedencia sería un triunfo para nosotros, pues "sólo por la voluntad de Chile puede ponerse término a nuestra soberanía sobre Tacna y Arica".

En tanto, los documentos hablan y el Protocolo de Washington dice que si la decisión del árbitro es negativa al plebiscito, deben iniciarse negociaciones directas entre Chile y el Perú, y que "en el caso de que no se pusieran de acuerdo, los dos Gobiernos solicitarán para este efecto los buenos oficios del Gobierno de los Estados Unidos".

Lógicamente el Perú no admitirá arreglo directo, y en tal caso deberemos recurrir, porque así lo ordena el Protocolo, a los buenos oficios de Estados Unidos, lo que en romance verdadero significa recurrir al arbitraje.

¿No es esto lo que quiso siempre el Perú y lo que repudió todo gobierno chileno anterior al actual?

Recurriremos, pues, al arbitraje y el árbitro dirá, pongamos por caso, Tacna y Arica son del Perú.

¿Seguiremos creyendo en ese entonces que "vamos a ganar" y que hemos buscado la solución de este arduo problema dentro de las normas invariables que antes de la Administración Alessandri se había trazado el Gobierno chileno?

Yo en este punto me honraría cediendo la palabra al señor Ministro de Relaciones Exteriores que en el Club Militar ha hecho una exposición, de la cual deduzco con documentos a la vista, conclusiones contrarias a las que Su Señoría el señor Ministro ha pretendido demostrar.—Guillermo Vivanco Castro, teniente 2.o de reserva.—Santiago, 29 de Julio de 1922.—Domicilio: Santiago, Lira 703.

CASIMIRES INGLESES
Desde el próximo Lunes y durante toda la semana, liquidaremos una partida de Casimires Ingleses, de pura lana y en bonitos estilos, al precio único de
$ 20 el metro
AGUSTINAS N.o 1052, ENTRE BANDERA Y AHUMADA

SPLENDID

DIRECCION MAX GLÜCKSMANN

HOY

EL MEJOR ESPECTACULO CINEMATOGRAFICO DEL MUNDO Y LA MEJOR ORQUESTA DE CHILE.

1.a MATINEE A LAS 2.30 P. M.

GRANDES $ 1.50.—NIÑOS $ 1.00

El super-serial de fieras en peligros de las selvas africanas.

LA CIUDAD PERDIDA

PRIMERA FUNCION

Por JUANITA HANSEN y CHESEBRO.

2.a MATINEE A LAS 4.30 P. M.

(PLATEAS $ 2.00)

Por 17.a y última vez

Los 4 Jinetes del Apocalipsis

La más elocuente lección de patriotismo y valor para CHICOS y grandes.

1.a SECCION, NOCHE, A LAS 9.30

PLATEAS $ 2.00

La risa a chorros con la cómica "Paramount"

COCINERO Y BAILARIN • "SALOME"

— POR —

TRIPITAS

ESPECIAL A LAS 6.30 y 2.a SECCION NOCHE 10.30

PLATEAS $ 3.00.—LINDISIMO ESTRENO "SELZNICK"

Camino de la Ambición

Poético romance de amor, visión de arte inspirada en "Felipe Derblay", creación suprema del varonil y simpático.

CONWAY TEARLE

ABSOLUTA MORALIDAD

Comedia

EMPRESA E. BOUQUET

— HOY —

MATINEE EXTRA A LAS 3.30

1.o TOM MIX en su última y más grandiosa producción. EL CICLON

2.o LOS GIGANTES DE LA SELVA, obra de gran interés.

3.o LA BELICOSA, pieza de gran ambiente festivo.

En soirée estreno de la exquisita comedia de arte. Producción social de gran lujo dedicada a las damas.

Las Amadas por los Hombres

TEMA: La historia de un flamante matrimonio que bordeó los más amargos días de tragedia, a causa de un instante de locura y vanidad que hace presa a la esposa del célebre arquitecto David Hunter. Cómo Evelina Hunter, casada y con una hija que es una flor, abandona el amor de su esposo, de su hija, de su hermana, por seguir los chismes de una amiga traicionera, y los empalagosos ofrecimientos de un dandy de esos que viven esclavos de su toilette.

MAÑANA

Estreno de una obra impropia para menores de edad.

AMORES IMPUROS

IMPERIO: MIERCOLES 21.o DE MODA **JUVENTUD.. DIVINO TESORO!** Extraordinaria producción de Pathe N. Y. Creación de CLAIRE ANDERSON.

COLON-HOY MATINEE El 14.o Programa Comico Universal | ESPECIAL EPISODIOS: 4 5, 6 **Los Opalos del Crimen** | NOCHE **La Dama de las Rosas**

TEATROS - MUSICA - CINES

TEATRO MUNICIPAL

HOY EN MATINEE "LE VOLEUR". NOCHE "SIMONE EST COMME CA"

Mañana despedida de la Compañía del Vaudeville con "Le maitre de son coeur"

Con numeroso público se reprisaron ayer "La Dame aux Camelias" y "Banco".

La Compañía del Vaudeville de París, anuncia las tres últimas funciones en la capital, pues el Martes saldrá para Buenos Aires, donde actuará en el Teatro Odeón.

En matinée, a las 3, y en 6.a función de abono, se representará "Le voleur" (El ladrón), una de las obras más emocionantes del teatro de Bernstein.

En la noche, en función extraordinaria fuera de abono, subirá a escena una de las obras más picarescas y picantes del teatro parisiense: "Simone est comme ca", comedia en 3 actos de Mirande y Madis.

—Mañana Lunes, en 20.a y última función de abono, a beneficio del "Salon des Annales", la compañía estrenará una de las mejores obras que se hayan escrito en el presente año: "Le maitre de son coeur", de M. Raynal, dramaturgo que cuenta apenas con 28 años de edad y se ha impuesto a la crítica y al público del Odeón de París con su obra, llena de "esprit" y de una profunda psicología.

SIMONE EST COMME CA

El Director de la Compañía del vaudeville, M. Roger Debrenne, nos escribe las siguientes líneas, refiriéndose al estreno de la pieza "Simone est comme ca", que el público tendrá ocasión de conocer esta noche:

"Es una comedia ligera, muy ligera: se ha incluído en el repertorio de la compañía con el propósito de hacer conocer al público de Santiago una de las obras llamadas "du bulevard", piezas que no tienen ninguna otra pretensión que la de divertir picarescamente a los parisienses. Está demás decir que no hay que ir a ver "Simone est comme ca", como se pueden ver las obras de Bataille o de Pierre Wolff. ¿Se quiere pasar una noche agradable y alegre? Señoras y caballeros pueden ver a "Simone est comme ca".

Clara Tambour encarnará el rol de Simone, con su endiablado buen humeur, y la secundarán Joffre, Cahuzac, Chevillot, Renée Ray. Se ha dicho que "Simone est comme ca" pertenece a la categoría de las llamadas piezas coloradas: no hay que exagerar en este sentido: si bien las "jeunes filles", no han sido especialmente invitadas, esto no impide que las mamá puedan, sin inconveniente, pasar un rato de agradable diversión".

ROSARIO PINO

En la primera decena de Agosto se presentará en el Municipal el conjunto dramático que encabeza la eminente actriz española señora Rosario Pino.

Es la señora Pino, una de las actrices más completas de Europa, por la flexibilidad de sus facultades, plegables, por igual, al drama intenso de todas las épocas que a la comedia de salón del más fino ambiente, y muy singularmente a la caracterización de tipos regionales españoles, evidenciada en las obras coloristas de los señores Alvarez Quintero, que tienen en ella su intérprete ideal.

En la próxima temporada el público podrá estimar el grado de laboriosidad, inteligencia y honestidad artística de la señora Pino.

UNION CENTRAL

CARMELA MAYENDIA. — Con sus tres funciones de hoy se despide de Chile esta gran actriz y coupletista, siguiendo viaje para Buenos Aires, el próximo Martes.

Los programas anuncian en la matinée "Lo que no muere", comedia sentimental que ha gustado mucho desde su estreno; en vermouth la última producción de Linares Rivas: "Lo pasado", comedia de corte social adaptada a nuestras modernas costumbres, y por la noche: "La mujer de su casa"; el éxito de la temporada.

En las tres funciones tomará parte la Mayendía con sus couplets.

COLISEO NACIONAL

Hoy la compañía Pérez -Rojas Gallardo da tres funciones con programa de alto interés.

En matinée se hace "Mal hombre", la mejor obra de René Hurtado Borne y en la cual hace una creación el director del conjunto señor Juan Pérez.

En vermouth se estrena la comedia en dos actos del maestro Urzúa Rozas "Un juez campesino" y que mereció los honores de un primer premio en el concurso abierto por la colonia española, para celebrar las fiestas de la raza.

En la noche va "La ahijada", la brillante obra de costumbres, de los señores Jara y Mondaca, y que se estrenó el Viernes con gran éxito.

En esta obra tienen una actuación destacada: Clara Castillo, Arnaldo Arellano, Pérez, Rocuant y Rojas Gallardo.

NOVEDADES

La compañía nacional Nicanor de la Sotta continúa actuando en esta sala con excelente éxito.

Para hoy anuncia tres funciones, en matinée: "Pueblo chico, infierno grande"; en vermouth "El porvenir de los hijos", y en la noche la comedia "Sanción".

MUSICA

BERTA SINGERMAN

Para el Martes próximo se anuncia una nueva interesante audición poética de Berta Singerman, la admirada y aplaudida artista que tantas y tan grandes simpatías ha sabido captarse en nuestra sociedad.

He aquí el

PROGRAMA:

I

Hombres necios que, Sor Inés de la Cruz.

Sobre el mar azul, Enrique Banchs.

Nocturno, Gabriela Mistral.

Balo la lluvia, Juana de Ibarbourou.

La Rosa Niña, Rubén Darío.

II

Oración a la luz, Guerra Junqueiro (traducción E. Marquina).

Duelo rimado (de Cyrano de Bergerac), E. Rostand.

Suena lejos la una, A. Samain (traducción de Maristany).

Serrana popular, Anónimo de la literatura portuguesa.

Himno al sol, San Francisco de Asís (traducción de Morador).

III

Las fuentes de Granada, F. Villaespesa.

A la luz de las estrellas, A. Trueba.

La Cojita, J. Ramón Jiménez.

Romance de la Infantina, Anónimo.

Invocación al Ebro, E. Marquina.

CONCIERTO FISCHER

El día 3 del próximo mes, tendrá lugar en la Sala de Conciertos Grotrian Steinweg, el concierto de violín del maestro Werner Fischer, conocido de nuestra sociedad como uno de los virtuosos de mayor reputación actualmente en Chile.

La solidez de sus conocimientos, la técnica y su espíritu interpretativo le singularizan entre todos los artistas que podemos oír entre nosotros.

Su concierto entusiasmará seguramente a todos los que gustan de la buena música.

El programa que ejecutará, es el siguiente:

Primera parte

Concierto en La mayor, Op. 45. Ch. Sinding.

Allegro enérgico-andante.

Allegro giocoso.

Segunda parte

Suite en Sol mayor, Op. 34. Franz Ries.

Moderato Adagio non troppo-Gondollera-Perpetuummobile.

Tercera parte

Recitation. Godard.

Adagio Canzonetta. Godard.

Rondino. Vieuxtemps.

Acompañará al piano la señora Ella P. de Hartwig.

NOTICIAS CINEMATOGRAFICAS

SPLENDID

SUS FUNCIONES DE HOY.— En la tarde, función de matinée, se verifican dos de estas con los siguientes programas extraordinarios:

Primera matinée a las 2.30 P. M., en la que se estrenará las series 1, 2 y 3 de la nueva copia del superserial de fieras y peligros, titulado: "La ciudad perdida", obra interpretada por Juanita Hansen, y por Chesebro.

Las tres primeras series se titulan: "La princesa robada", "La muerte en la selva" y "El elefante loco". Los precios que se cobrarán para esta función son: grandes $ 1.60 y niños $ 1.

Segunda matinée, a las 4.15 P. M., en la que se exhibirá por 17.a y última vez y al precio rebajado de dos pesos grandes y chicos, la obra maestra de Vicente Blasco Ibáñez, "Los cuatro jinetes del apocalipsis", por la Casa Metro, e interpretada por Rodolfo de Valentino y la linda Alice Terry. Es esta obra la más grande lección de amor a su patria y heroísmo que se puede proporcionar a los niños, por lo que la recomendamos calurosamente a los padres de familia.

Tanto en la sección especial a las 6.30 P. M. como en la segunda sección de la noche a las 10.30 se verificará el estreno de una preciosa y delicada filigrana de arte de la Casa Selznick, la famosa manufactura norteamericana de vistas de arte al estilo europeo, titulada: "El camino de la ambición", poético y viril romance pasional, obra de gran lujo y absoluta moralidad, cuyo argumento parece haber sido inspirado en el de "Felipe Derblay", pues tiene muchos puntos de similitud con él aventajándolo en realismo, y también en poesía. Su tema, sus escenas, son casi iguales a las de la famosa novela de Ohnet, pero hay en ella más vida, más verdadero realismo que en la obra europea. Los escenarios son de gran lujo, los paisajes encantadores y la interpretación admirable a cargo de Conway Tearle, Florencia Dixon y Florencia Billings.

En la primera sección de la noche se exhibe la cómica Paramount: "Bailarín y cocinero" o "Salomé", la mejor de todas las creaciones del popular y simpático Tripitas.

Mañana Lunes se repetirá "Sangre de hidalgos".

IMPERIO

MATINEE, SELECTA, ESPECIAL Y NOCTURNA DE HOY.— Las cuatro funciones que hoy Domingo ofrecerá la Sala Imperio, contienen los programas especiales que a continuación detallamos.

En matinée, especialmente dedicada al mundo infantil, se ofrecerá un espectáculo seleccionado formado por el octavo programa fectivo y de variedades, que componen tres comedias, de dos actos cada una, tituladas: "Dos buenos detectives", humorísticas aventuras por los bufos Viruta y Chicharrón; "El gato montés", nueva producción cow-boy de valientes proezas por la audaz amazona Texas Guinan; y "Bomberos de aldea", la más cómica de las modernas creaciones de los celebrados frescos Cleto y Mariano.

La sección selecta, de las 4.30, reprisará la super-producción de la Herz Film de Viena: "La ira de Dios".

Las secciones especial y nocturna, funciones de lujo, estrenarán una nueva producción de la Realart Pictures Corporation, la alta comedia dramática: "Hogar, no prisión", cuya protagonista es Justine Jhonstone, la recordada intérprete de "El Juguete de Broadway" y "Aves negras". Basta la prestigiada firma que lleva esta película, la popularidad de su principal intérprete y las referencias que hemos anticipado, para comprender que este estreno será un nuevo éxito en las funciones sociales de mañana.

ALHAMBRA Y VICTORIA

FUNCIONES ESPECIALES.— La matinée de hoy en estos cines, repetirá el doble programa que presentó el Viernes pasado, con la séptima y penúltima parte de la cine-novela "El Conde de Montecristo" y la iniciación de la hermosa serial moderna "El Huracán", cuyo triunfo quedó ampliamente asegurado con el extraordinario éxito logrado en su estreno.

Esta iniciación la constituyen los tres primeros episodios, titulados: "La clase secreta", "El ciclista volador" y "Suprema audacia", en los que el espectador puede darse cuenta de que no hay exageración en la propaganda que le atribuye a estas escenas una emoción por minuto.

La selecta del Alhambra, reprisará el sexto programa festivo y de variedades, con las comedias "La muchacha del rancho", hermosa cowboy por Texas Guinan, "A la recíproca", nuevas aventuras de Cleto y Mariano y "En la escuela", graciosos hechos escolares del mono Martín y sus amigos.

Las secciones especial y nocturna justifican su carácter social con el estreno de la selecta comedia Realart: "La casa del Jazz", obra protagonizado por Wanda Hawley, de factura delicada y alegre argumento lujosamente puesto en escena.

SAN MARTIN

REPRISE DE "EL HURACAN".— TRES FUNCIONES.— El brillante éxito obtenido en las funciones de ayer por la gran serial moderna: "El Huracán", en todo superior a la última de Eddie Polo, hace que los tres primeros episodios se repitan hoy en matinée, en combinación, y sin alterar los precios, con la séptima y penúltima parte de "El Conde de Montecristo", de la que se presentan "Las últimas hazañas de Caderousse".

En la especial y en la nocturna, funciones de moda, será presentada la vigésima producción extraordinaria: "La ira de Dios", obra de opulento lujo escénico, de numerosas y bellas actrices, que es la creación última de la afamada manufactura austriaca Herz-Film de Viena.

Esta obra, como todas las extraordinarias, ha llamado grandemente la atención en los cines centrales.

COMEDIA

TRES FUNCIONES. — Con tres programas completamente distintos, trabaja hoy esta sala.

En la matinée se presente una selección de obras muy adecuadas para una función de este orden, siendo la principal la que interpreta Tom Mix.

Esta película se titula "El ciclón", obra que cuenta con una serie de atracciones de gran efecto escénico.

Junto con esta pieza se da "Los gigantes de la selva".

Además se presenta la comedia cómica "La Belicosa".

La sección de la tarde se hace

PANCHITO

Es posiblemente el bailarín más pequeño del mundo. Tiene máximum 80 centímetros de estatura. Sin embargo, es un zapateador de primer orden que en nada va en zaga al más danzarín de los negros yankees.

Panchito trabajará en las tres funciones de hoy, fuera de programa, en el Teatro Esmeralda.

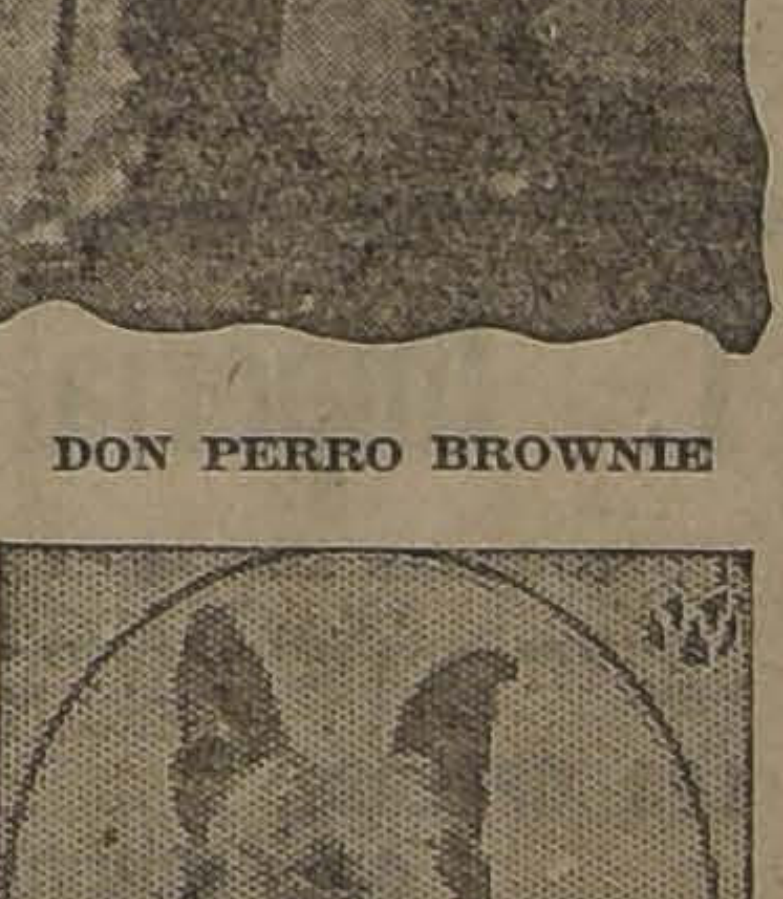

DON PERRO BROWNIE

Este maravilloso animal pertenece al elenco de la Universal. Es mejor artista que muchos que andan en dos pies. Su inteligencia es tal que hay muchos que le tienen receloso respeto y lo llaman DON Perro Brownie.

Este actor canino trabaja hoy en "Los vidrios rotos" y "Payacito secuestrado", vistas que se exiben hoy en los teatros Esmeralda, Setiembre y Brasil.

La película que ha sido proclamada como la más bella y genial del mundo es "EL DESARROLLO DE UN PUEBLO" Se reestrenará el Martes en el Setiembre y el Brasil y el Miércoles en el Esmeralda

Asesinato del Presidente Lincoln

La Universal Film Mg. Co., la poderosa entidad norteamericana que hace poco ha establecido sucursal directa en Chile, ha querido honrar el arte cinematográfico de su país reestrenando como primera vista extraordinaria "El desarrollo de un pueblo". Es un homenaje justo y elocuente.

En Estados Unidos se han efectuado varios interesantes concursos para dictaminar cuáles son los artitas predilectos y cuál es la película más bella y grandiosa. Los resultados de los plebiscitos han variado cada año en cuanto a favoritos; pero se han mantenido uniformes en proclamar como la obra monumental del cinematógrafo "El desarrollo de un pueblo".

Esta obra es la que dió gloria y fortuna a Griffith. Ocho años han transcurrido desde su aparición y su mismo actor no ha podido hacer algo igual en mérito. Es en cine lo que son "El Quijote" y "La Divina Comedia" en literatura.

Argumento bellísimo, presentación grandiosa, un reparto de intérpretes como nunca se ha visto igual, alto fondo filosófico, maravillosos efectos cinematográficos, etc., son detalles que hacen de esta obra un espectáculo magno, único.

"El desarrollo de un pueblo" es el Nacimiento de América a la vida de la libertad y sus primeros tropiezos en esta senda. La guerra del Norte contra el Sur, la liberación de los negros, los atroces excesos de éstos cuando subieron al poder, la batida de los Klu-Klux-Klan contra ellos, el gobierno y asesinato de Lincoln y mil otras cosas han sido reproducidas en forma genial.

Para el estreno se invitará especialmente al Excmo. Embajador de Estados Unidos.

El aconpañamiento musical será hecho a gran orquesta.

Se han repartido 5,000 invitaciones entre las familias de nuestra sociedad.

La Universal Film ha cedido los derechos de las primeras exhibiciones a la Sociedad Aurelio Valenzuela B. y Cía., que la dará el Martes en los teatros Setiembre y Brasil, y el Miércoles en el Esmeralda.

T. FRANKLIN

San Diego 2015

ESPECIAL 6.15, dos estrenos. — NOCHE 9.15:

Virgen y Martir

Y SU MAJESTAD LA PEBETA.

MATINEE a las 2.30, función monstruo: 1.a función de BARRABAS, 1.a y 2.a función, episodios 1, 2, 3, 4, 5, y 6 de

EL MENSAJERO DE LA MUERTE y EL CONDE DE MONTECRISTO

6.a jornada: EL DESQUITE DE DANTES

DESPEDIDA DE

Consuelo Mayendía

LO QUE NO MUERE

Comedia de gran éxito en dos actos y nuevos y variados couplets por CONSUELO MAYENDIA.

HOY, A LAS 3.30

T. U. CENTRAL

VERMOUTH, 6.30: LO PASADO

Y NOCHE, 9.30: LA MUJER DE SU CASA

Con nuevos couplets por la MAYENDIA.

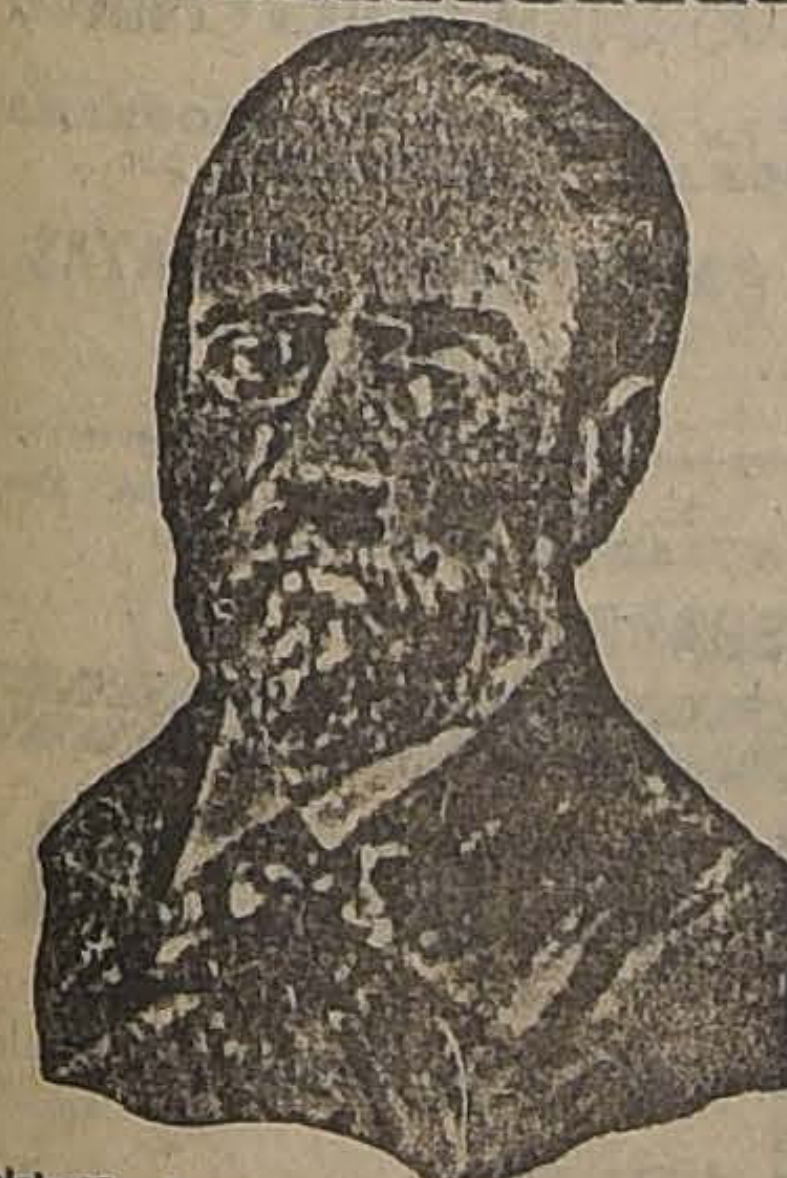

Iniciación: Martes 8 de Agosto - 6 Funciones

SALA IMPERIO

Don Alejandro Walker Valdés

Director de "Justicia Social", nos escribe:

"TRABAJO" de Emilio Zolá, el genio del realismo y el creador de este género literario, es una obra que, llevada a la pantalla en los momentos actuales de agitación y cambio general ideológico de los problemas sociales, resulta un verdadero acierto, ya que toda su recia extructura y sus escenas de miserias, de ruina y de dolor, pueden ser mejor comprendidas en la animación de la sábana.

La imaginación de Emilio Zolá está viva en "TRABAJO", filmado, y todas las notables características de esta obra están más al alcance del público.

De una obra de tanta médula y de trama tan extensa, no puede resultar sino una película de proporciones gigantescas, en cuanto a su mérito artístico se refiere.

ALEJANDRO WALKER VALDES"

TEATRO SANTIAGO

MERCED, ENTRE PLAZA Y SAN ANTONIO

EMPRESA: ERNESTO BOUQUET

Compañía Española de Comedia Moderna

SERRADOR-MARI

Hoy Domingo 30 de Julio de 1922

ULTIMAS FUNCIONES

Matinée a las 3.30.

LA RAZON DE LA LOCURA

Gran vermouth social a las 6.15 P. M. Estreno

CLARA SOL

Noche a las 9.30 P. M.

EL DUELO

PIRULITO

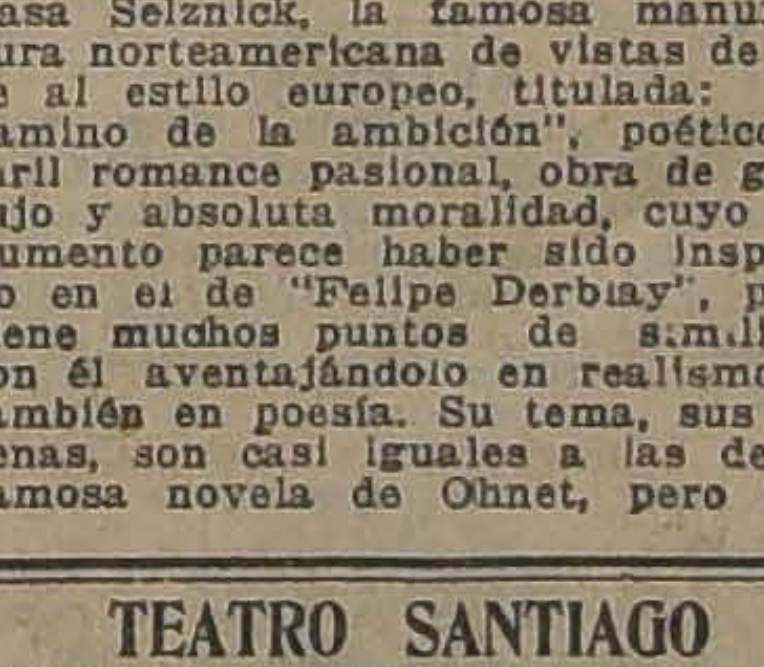

Le dicen Pirulito porque en la mayoría de las películas trabaja vestido de hombre. En verdad es Pirulita. Tiene apenas tres años y es minúsculo coloso como actor o como actriz.

Pirulito es una de las atracciones de las tres funciones de hoy de los teatros Setiembre, Esmeralda y Brasil. Trabaja en "Los vidrios rotos" y "Payacito secuestrado", brillantes comedias Universal.

MAX GLUCKSMANN PRESENTA LA SUPER PRODUCCION "PARAMOUNT"
EL LIRIO DORADO POR MAE MURRAY

TEATRO EXCELSIOR

INDEPENDENCIA (FRENTE A LA ESCUELA DE MEDICINA)

HOY — ESPECIAL Y NOCHE — HOY

EL LIRIO DORADO

Creación de la famosa bailarina MAE MURRAY.

Esta cinta ha constituído uno de los mejores espectáculos cinematográficos editados últimamente por la PARAMOUNT.

Además, en ambas funciones, va la última creación de CHAPLIN.

EL ATORRANTE

Matinée a las 2 en punto: LA CIUDAD PERDIDA, y 5.a función de LA HUELLA DEL TERROR

TEATRO NOVEDADES. — Cueto y Av. Portales

GRAN COMPAÑIA CHILENA DE COMEDIAS, N. DE LA SOTTA

Hoy, MATINEE, a las 3 1|4:

"PUEBLO CHICO, INFIERNO GRANDE"

ESPECIAL, a las 6.30:

"EL PORVENIR DE LOS HIJOS"

NOCHE, a las 9:

"SANCION"

Las matinées empezarán con la serial "LOS OPALOS DEL CRIMEN", 2.a función. Precios populares: PLATEA $ 2.00.—GALERIA $ 0.60. — Localidades numeradas.

AVENIDA -.- HOY Tres Funciones

GRANDIOSA MATINEE DOBLE, A LAS 3 P. M.:

1.o La tercera función de la serie GAUMONT, que ha obtenido un franco éxito:

BARRABAS

2.o CHARLES HUTCHISON (el hombre mosca), en los episodios 4, 5 y 6 de la serial de misterio, acción y sorpresas:

"EL MENSAJERO DE LA MUERTE"

ESPECIAL 6.15 NOCHE 9.30

Estreno de la hermosa comedia de salón y de elegantes aventuras. Una producción especial para novios; un alerta para la juventud alegre y confiada y una receta para los enamordos incorregibles:

EL AFAN DE LUJO

Creación de la mujer más hermosa de Norte América: RUBYE DE REMER. Un proceso famoso. Todo un escándalo social mayúsculo. En pleno New York robo de un novio momentos antes de la ceremonia nupcial. La plancha y la aventura y después robo de la novia.

MAÑANA: "LA DAMA DE LAS ROSAS", por Mary Miles Minter.

IMPERIO

El Cine de los programas de arte

MATINEE, a las 3 P. M., dedicada a los niños y especialmente escogida para ellos. Estreno:

Octavo Programa Cómico

y de variedades. VIRUTA y CHICHARRON. TEXAS - GUINAN, CLETO y MARIANO.

HOY

4 FUNCIONES ESPECIALES

En SELECTA, a las 4.30: Reprise de la super-producción de opulento lujo, de la HERZ-FILM de Viena:

La Ira de Dios

DOROTHY BILLINGS y 10 actrices de belleza y elegancia.

En ESPECIAL y NOCTURNA. (Funciones de lujo). Estreno! La delicada y lujosa producción REALART:

Hogar, no prisión

(LA RECLUSA)

Emocionada creación artística de la recordada intérprete de "Aves Negras" y "El Juguete de Broadway", la hermosa

JUSTINE JOHNSTONE

Alameda

ESPECIAL Y NOCHE

LA PAZ DEL HOGAR

Drama pasional por la fascinadora y elegante actriz

Dorothy Dalton

Y DOUGLAS MAC LEAN

NOCHE: además FRANK MAYO en LENGUAS MELOSAS.

MATINEE: FUNCION DOBLE: 2 SERIALES

El Conde de Montecristo

6.a época y episodios 7.o, 8.o y 9.o de los

OPALOS del CRIMEN

GARDEN

ESPECIAL Y NOCHE: ROBERTO WARWICK en

LA CIUDAD DE LAS MASCARAS

MATINEE: función doble:

CHAPLIN ATORRANTE

EL CONDE DE MONTECRISTO, 6.a época

SE ACABO LA TRISTEZA! — TODOS A REIR!

Pues MAX GLÜCKSMANN, ya recibió, y estrenará muy luego en el

SPLENDID

la última y la mejor de todas las creaciones de

CHAPLIN, DIA de PAGO

T. DELICIAS

ALAMEDA ESQUINA DE SAN ALFONSO

EL CINE DE LOS ESTRENOS OPTIMOS

Exhibe únicamente películas escogidas y de fama mundial.

GRAN MATINEE DOBLE A LAS 3 EN PUNTO

Estreno de la serie fenomenal

EL HURACAN

y episodios 4.o, 5.o y 6.o de

LOS OPALOS DEL CRIMEN

ESPECIAL A LAS 6.30. — ESTRENO SENSACIONAL

ART ACORD el REY de las SERIES

presenta los episodios 7.o, 8.o y 9.o de

LOS OPALOS DEL CRIMEN

T. MUNDIAL

GALVEZ 447. — P. ALMAGRO.

EL CINE MAS CONCURRIDO DEL BARRIO

El preferido de las familias por sus magníficos estrenos y aplaudida orquesta.

MATINEE A LAS 3. — DOBLE FUNCION

Estreno de la cinta de aventuras

Lucha a Muerte

episodios 4.o, 5.o y 6.o de

LOS OPALOS DEL CRIMEN

ESPECIAL A LAS 6.30. — ¡¡COLOSAL SUCESO!!

CHARLES HUTCHISON

estrena los episodios 1.o, 2.o y 3.o de la más

FORMIDABLE SERIE DE LUCHAS

EL HURACAN

NOCHE A LAS 9.30. — EN LOS DOS TEATROS

2 — ESTRENOS DE GRANDIOSIDAD UNICA — 2

El Exponente de la Cinematografía Alemana

Las Hijas del Amor

obra de sentimiento, pasión y amor.

Además la más fenomenal corrida de toros por

Los Ases del Toreo

GAONA - SEGURA y MEJIA

con una película de gran ambiente social. Se titula "Las amadas por los hombres" y es un trabajo que la Empresa dedica a las damas por ser un exponente de mucho arte, de carácter social; encantador por sus diferentes instantes de belleza y en la que intervienen tres estrellas de gran magnitud: William Desmond, el galán; la deliciosa Margarita Marsh y Martha Mansfield. Estos tres elementos de primer orden son los que nos dan la sensación de arte que veremos en esta pieza.

En la noche se pasa por última vez "La Biblia".

GARDEN - ALAMEDA

PROGRAMAS VARIADOS.— Estas salas funcionan hoy con programas especiales, lo que permite dar a sus espectáculos un carácter admirable y lleno de atracciones.

El Alameda presente en matinée un programa doble. Se proyectan las cintas "Los ópalos del crimen", película de gran ambiente sensacional y que triunfa actualmente entre nuestro público. Sigue a este espectáculo el sexto capítulo de "El Conde de Montecristo".

En la sección especial se da "La paz del hogar", por la encantadora Dorothy Dalton, aquella dama elegante y bella que es la primera actriz social de los Estados Unidos.

En la noche se da esta misma película y además "Lenguas Melosas", por Frank Mayo.

El Garden ofrece en matinée la sexta función de "E Conde de Montecristo y "Chaplín atorrante".

En la noche y la especial se presenta en estreno el interesante film "La ciudad de las Máscaras", por Roberto Warwick, película de ambiente muy raro y exótico.

REPUBLICA

"EL REY DEL ABISMO".— Hoy, en la matinée a las 2 y media en punto estrena este teatro el drama de aventuras titulado "El Rey del abismo", interpretado por el atleta Sansón.

Además va también el 9.o programa cómico Universal compuesto del drama de cow-boys "A mano armada", por el cow-boy Jack Perry y las cómicas por Cachivache y Patas Largas, tituladas "Amor a cuenta" y "El circo que pasa".

Especial y noche, estreno de la producción de arte Gaumont: "Pax de París", titulado "La sombra desgarrada", tiene a sucargo la parte protagonista la eminente trágica francesa Susanne Després.

SETIEMBRE y ESMERALDA Hoy VERMOUTH Y NOCHE LOCALIDADES NUMERADAS - LA COLOSAL PELICULA PARAMOUNT DE GRIFFITH

AMOR DE BANDIDO

Argumento inspirado en **Joaquín Murieta** y desarrollado en los mismos sitios de California, en que el año 1849 vivió el célebre aventurero.

El protagonista es un salteador de caminos, un hombre sin Dios ni ley. Llevaba sin embargo sangre de hidalgos en sus venas, y así fué cómo se convirtió en héroe para defender a una bella niña que iba a ser presa de los buitres humanos.

La heroína es una mujer relajada, una bailarina de un cabaret de mala fama. Sin emargo, llevaba en su corazón, como precioso tesoro, el amor por su hija lejana para educar a la cual llevaba resignada su vida arrastrada.

Otra heroína es la niña, la hija de la bailarina, que se ha criado, sin saber quien es su madre. Ignorante de los peligros, va en su busca a California, para encontrarse con las más terribles angustias, y sufrir la más cruel desilusión.

VEA USTED ESTA PELICULA Y CONOCERA UNA JOYA CINEMATOGRAFICA. — ES UN ESPETACULO QUE CONMUEVE Y ADMIRA

MATINEE A LAS 2 1|2

SETIEMBRE 3.a función de — ESMERALDA 2.a función de

Los Opalos del Crimen

"CON LA PLUMA Y A CHOPAZOS", por Jack Perrin

"LOS VIDRIOS ROTOS", por Browne y Pirulito

SELECTA A LAS 4 1|2

SETIEMBRE: DUBARRY, por Pola Negri.

ESMERALDA: ENTRE LA NIEBLA, por La Nazimova.

PLATEA: $ 1.00

BRASIL

MATINEE A LAS 2 1|2

11.o programa de aventuras

EL LADRON LENGUA MELOSA por Frank Mayo.

CON LA PLUMA Y A CHOPAZOS por Jack Perrin.

"LOS VIDRIOS ROTOS"

SELECTA A LAS 4 1|2

"EL LIRIO DORADO"

por Mae Murray.

VERMOUTH y NOCHE

CHANTAGE

POR

VIOLA DANA

SETIEMBRE Y ESMERALDA

"AMOR DE BANDIDO O SANGRE DE HIDALGO".— Griffith ha conseguido otro triunfo con su nueva producción "Amor de bandido o sangre de hidalgo".

Es una película inspirada en "Joaquín Murieta" y desarrollada en los mismos sitios en que en 1849 se juntaron aventureros de todo el mundo con la fiebre de los lavaderos de oro.

Los personajes principales son una bailarina de cabaret, una mujer relajada por el vicio, y un salteador de caminos.

—En matinée del Setiembre se dará la 3.a función de "Los ópalos del crimen". Además van "Con la pluma y a chopazos", por Jack Perrin, y "Payasito secuestrado", por Brownie y Pirulillo.

En la selecta, a las 4.30, en el Setiembre va "Dubarry", por Pola Negri.

En el Esmeralda, en matinée, a las 2.30, se dará la segunda función de "Los ópalos del crimen", por el cow-boy gigante Art Acord: "Con la pluma y a chopazos", por Jack Perrin, y "Payasito secuestrado", por Brownie y Pirulito.

En selecta, a las 4.30 en el mismo teatro, se dará "Entre la niebla", por la Nazimova.

Una película verdaderamente admirable, "Amor de Bandido". Es una nueva prueba del talento de Griffith, el autor de El Desarrollo de un Pueblo. Se exhibe hoy en los teatros Setiembre y Esmeralda.

D. W. GRIFFITH
PRESENTS
"SCARLET DAYS"

El público va tomando con justa reserva la réclame cinematográfica. ¡Se ha abusado tanto de los elogios! Hoy, sin embargo queremos que nos crea, queremos se interese por una película que merece todos los honores.

Nos referimos a "Amor de bandido o sangre de hidalgos". Esta cinta, nueva obra del ilustre Griffith, el autor de "El desarrollo de un pueblo", habría merecido la más intensa propaganda. ¿Por qué no se la ha presentado en forma bombástica? Es una verdadera injusticia.

Por otra parte, "Amor de bandido" es una cinta que tiene especial interés para nosotros. Griffith recibió su inspiración leyendo nuestro popular "Joaquín Murieta". Como el aventurero chileno es el héroe de la película. Es un salteador con sangre de hidalgo, un bandido que se convierte en el defensor del cuerpo y de la ilusión de una linda joven. Ella había ido a la región del oro de California en busca de su madre, a quien creía una buena señora. En realidad ésta era una bailarina relajada, de belleza marchita, que había tenido que ir a buscar medio de ganarse la vida entre aquellos aventureros sin Dios ni ley. A pesar de su vida, en su alma llevaba un sentimiento sublime: el amor a su hija. Todo lo que ganaba era para educarla lejos de ella y hacerla culta y feliz.

La cinta ha sido tomada en los mismos parajes en que tuvieron lugar los hechos, allá por el año 1843.

Como todas las obras de Griffith, ésta ha sido interpretada por un conjunto admirable, encabezado por Clarine Seymour y Richard Barthelmess.

Repetimos: Sinceramente recomendamos a nuestros lectores esta película. Es lo mejor que hemos visto en todo el año.

Olvidábamos algo importante: el nombre de los teatros que la exhiben: Setiembre y Esmeralda. Se da en vermouth y nocturna.

HOY – ALHAMBRA Y VICTORIA – FUNCIONES ESPECIALES

MATINEE: Con doble programa. La 7.a parte de

EL CONDE DE MONTECRISTO

Y la serie coloso del millón de sensaciones:

EL HURACAN

Por CHARLES HUTCHISON. Episodios 1, 2, 3.

ESPECIAL Y NOCTURNA: Funciones de moda! El estreno REALART DE LUXE:

LA CASA DEL JAZZ

Deliciosa comedia fina, por WANDA HAWLEY.

ALHAMBRA: Selecta: 6.o PROGRAMA FESTIVO Y DE VARIEDADES. Tres comedias.

SAN MARTIN

MATINEE doble: 7.a función de EL CONDE DE MONTECRISTO y primera de la colosal serie por CHARLES HUTCHISON:

EL HURACAN

ESPECIAL y NOCTURNA: 20.o Domingo de moda:

LA IRA DE DIOS

Soberbia super-producción austriaca de la HERZ FILM de Viena.

NOVEDADES

Hoy en la matinée reprisa por única vez en el barrio la serial Universal titulada "Los ópalos del crimen", de la cual presenta la segunda función. A continuación la Compañía de la Sotta representará la comedia en tres actos, de costumbres nacionales, "Pueblo chico, infierno grande". En la sección especial se representará la comedia de Matías Soto Aguilar, "El porvenir de los hijos", y en nocturna "Sanción", de de la Sotta.

COLON

Hoy habrá en este cine tres funciones con un selecto programa. Matinée, estreno del 14.o Programa Cómico Cow Boy Universal, compuesto de dos comedias de gran hilaridad y de un drama de aventuras de cow-boy. Especial, éxito de la super-serial Universal: "Los ópalos del crimen", episodios 4, 5 y 6. Noche: estreno extra-Realart: "La dama de las rosas", interpretada por la genial actriz Mary Miles Minter.

T. Imperial

MATINEE TRIPLE

Estreno de la serial de aventuras

LOS OPALOS DEL CRIMEN

Estreno de la serial de fieras

LA CIUDAD PERDIDA

Estreno del drama de cow-boys

GALAN Y CABALLERO

ESPECIAL a las 6.05.

TERCERA FUNCION de la gran serial

LOS OPALOS DEL CRIMEN

SEGUNDA FUNCION de la serial de fieras

LA CIUDAD PERDIDA

NOCHE 9.30.

ESTRENO del fuerte drama pasional.

LUJURIA

por RUBYE DE REMER, y del colosal drama

LA ESQUIVA

por la bella actriz

MAE MARSH

BRASIL

LAS CUATRO FUNCIONES DE HOY.— En matinée, a las 2.30, se dará el 11.o programa de aventuras de la Casa Universal, formado por "El ladrón lengua melosa", por Frank Mayo; "Los vidrios rotos", por Brownie y Pirulito, y "Con la pluma y a chopazos", por Jack Perrin.

En selecta a las 4.30, se hará la última exhibición de "El lirio dorado".

En vermouth y nocturna se estrenará la espléndida vista "Chantage", de la Casa Metro, la célebre editora de "Los cuatro jinetes del Apocalípsis".

Esta cinta es interpretada por Viola Dana y es la historia de una ladronzuela que por amor se regeneró y encontró su felicidad e hizo la del hombre que la amó.

—El Martes se estrenará "El desarrollo de un pueblo", la grandiosa vista de Griffith.

AVENIDA

TRES FUNCIONES SON LAS QUE OFRECE HOY ESTA SALA.— La matinée que está dedicada a los niños del barrio, cuenta con el siguiente programa: la tercera función de la serie Gaumont, que ha obtenido una franca aceptación: "Barrabás" y los episodios 4, 5 y 6 de la serial interpretada por Charles Hutchison: "El mensajero de la muerte".

Para la especial y noche se anuncia el estreno de la hermosa comedia de salón: "El afán de lujo".

En el desarrollo de esta hermosa obra se presenta un proceso famoso, y el robo, en pleno Nueva York de un novio, momentos antes de la ceremonia nupcial.

DELICIAS

"LAS HIJAS DEL AMOR" Y "LOS ASES DEL TOREO".— Son los estrenos que ofrece para sus funciones de esta noche este concurrido teatro, cintas ambas escogidas entre los mejores últimos estrenos.

En la especial se estrenan los episodios 7, 8 y 9 de "Los ópalos del crimen", la serie que tanto interés tiene en sus aventuras y grandes luchas.

En la función de matinée se estrena la serie de luchas sensacionales y proezas realizadas por Charles Hutchison, "El huracán", serial que es un exponente de las actividades atléticas de los artistas yanquis. Además van los episodios 4, 5 y 6 de "Los ópalos del crimen".

IMPERIAL

HOY DARA TRES FUNCIONES. —Matinée a las 2.30, pasándose el programa triple formado por la primera función de la gran serial "Los ópalos del crimen", primera función de la serial de fieras "La ciudad perdida" y estreno del drama cow-boys por Williams Russell titulado "Galán y caballero".

En especial a las 6.05 se estrenará la tercera función de "Los ópalos del crimen" y segunda función de "La ciudad perdida".

En nocturna a las 9.30 estreno del drama pasional "Lujuria" y del drama "La esquiva", éste interpretado por la aplaudida actriz Mae Marsh.

OLYMPIA

"ALTO AHI".— Un escogido programa proyectará hoy esta sala. En la matinée la graciosa interpretación de Bebé Daniels, titulada "Dos semanas con goce de sueldo". En la especial y en la noche, la deliciosa comedia "Alto ahí, yo me caso con quien quiero", elegante creación del actor Tom Moore.

FRANKLIN

Hoy presenta este cine tres funciones. Matinée tripe, formada por la primera función de la serie Gaumont, "Barrabás", episodios 1, 2 y 3, y episodios 1, 2, 3, 4, 5 y 6 de la serie "El mensajero de la muerte", y 1.a y 2.a función y 6.a jornada de la cine-novela "El conde de Montecristo" titulada "El desquite de Dantés".

Especial y noche estrena la obra del eminente autor David W. Griffith, "Virgen y mártir". Interpretan el rol principal Lillian Gish, secundada por el gran actor Richard Barthelmess. Además en las dos funciones estreno de "Su majestad la pebeta", creación de Mollie King, secundada por Creighton Hale.

MUNDIAL

Tres funciones colosales son las que anuncian los programas de hoy de este teatro. En la matinée se estrena la sensacional cinta de aventuras "Lucha a muerte", y los episodios 4, 5 y 6 de la serial famosa "Los ópalos del crimen".

En la especial se estrena la más colosal de las series de luchas y aventuras, "El huracán", la más grande creación serial de Charles Hutchison.

En la función nocturna hay dos estrenos de verdadera emoción y sentimiento, exhibiéndose el estreno alemán "Las hijas del amor" y la sensacional cinta de las más famosas corridas de toros, "Los ases del toreo".

EXCELSIOR

Hoy anuncian los carteles de esta sala 3 funciones: Matinée a las 2 en punto, 1.a función de la hermosa serial de aventuras "La ciudad perdida", en cuya interpretación toman parte principal los intrépidos artistas Juanita Hansen y Jorge Chesebro. Además se da la 5.a función de la serie "La huella del terror". En especial a las 6.30 y noche a las 9.30, se estrena la magna Paramount "El lirio dorado", interpretada por Mae Murray. Esta obra es uno de los mejores espectáculos cinematográficos estrenados últimamente. En ambas funciones se pasará como una primicia a nuestros habitúes la última creación de Charles Chaplin, "El atorrante".

IRIS

Matinée: En esta función, a las 2.30 en punto, estrena este teatro los episodios 7.o, "Al borde del abismo"; 8.o "El pozo del peligro", y 9.o "La pulsera del ópalo", 3.a función de la super-serie Universal "Los ópalos del crimen", por Art Acord.

Además va también el 9.o programa cómico Universal, compuesto de las comedias "El circo que pasa" y "Amor a cuenta", por Cachivache y el Patas Largas.

Especial y noche: Estreno de la producción de arte Gaumont Pax de París, titulada "La sombra desgarrada"; tiene a su cargo la parte protagonista Suzanne Després.

ODEON

"LOS CUATRO JINETES DEL APOCALIPSIS".—Este grandioso fotodrama, fiel adaptación de la obra de Vicente Blasco Ibáñez, será estrenada hoy en esta concurrida sala de Cine, en las funciones de especial y noche, a precios rebajados. Para la matinée, que comienza a las 2.30, va un programa doble compuesto de la 3.a función de la serial de aventuras y amor, "La ciudad perdida", y la cinta de cow-boys "Los encapuchados de la muerte". En selecta irá la preciosa tragedia del gran desierto de Sahara, "El renegado", creación del gran actor H. B. Warner.

T. DIECIOCHO - Tel. 3778

Matinée MARY MILES MINTER en "La dama de las Rosas y cómico Universal.

6.30 y 9.30, estreno: "Alto ahí! yo me caso con quién quiero", alegre comedia por Tom Moore, extra la comedia Universal CLEOPATRA.

TEATRO SANTA LUCIA - Hoy

DE 6 A 8 P. M. **GRAN BAILE**

Espléndida orquesta.

REPUBLICA (Av. Rep. 239)

HOY Matinée a las 2 1|2 en punto.

9.o PROGRAMA COMICO UNIVERSAL

por Cachivache, Patas Largas y Jock Perry y el drama de sensación

EL REY DEL ABISMO

Por SANSON.

IRIS (Castro 130)

HOY Matinée a las 2 1|2 en punto.

Los Opalos del Crimen

3.a función y 9.o PROGRAMA COMICO UNIVERSAL, por

CACHIVACHE Y PATAS LARGAS

SEPECIAL 6.15 y NOCTURNA 9.30. De los dos teatros. Estreno GAUMONT-PAX DE PARIS, SUSANNE DESPREZ, en

LA SOMBRA DESGARRADA

DIECIOCHO

TOM MOORE Y MARY MILES MINTER EN LAS FUNCIONES DE HOY. — Hoy presenta esta Sala, en la matinée infantil, el estreno de la preciosa comedia dramática, "La dama de las rosas", interpreta el principal rol Mary Miles Minter. Además, se estrena un gracioso programa de la Universal.

En las secciones de moda presenta el estreno de la elegante comedia social, "¡Alto ahí. . .! Yo me caso con quien quiera", que interpreta el gracioso Tom Moore. Extra-programa, estreno de una interesante cómica Universal, de chistosas escenas, "La fuga de Cleopatra".

Mañana estrena "Los 4 jinetes del Apocalipsis".

ATENAS

Matinée, a las 2 3|4, en punto, continuará la exhibición de la novela "El Conde de Montecristo", con la 5.a época titulada "La conquista de París".

Selecta, a las 4, se ha elegido para esta sección una de las obras más hermosas presentadas por Pathé en el presente año: "Flor de las Indias", drama interpretado por la actriz más elegante de los escenarios parisienses, Huguette Dufflos, protagonista de "Hiéreme dolor" y "Trabajo", de Emilio Zola.

Especial, doble, a las seis en punto, y noche, 9 y media, "El país de la esperanza", por la favorita Alice Brady. Es una película tierna y emocionante; su desarrollo es sencillo, y su intriga de fácil comprensión. En segunda parte, de la especial, se estrenará la 3.a jornada de "Los ópalos del crimen", por el popular Art Accord.

COMEDIA

HOY a las 9.30, por última vez,

La Biblia

PLATEA: $ 3.00

ELECTRA

En la matinée van "Entre bastidores", "El atorrante" y la 3.a de la "Ciudad perdida". En Selecta, a las 5 P. M., "El lirio dorado", por Mae Murray.

En la tanda vermouth de lujo, a las 6.30, se estrena "El ángel del hogar", la grandiosa producción Paramount, por Dorothy Dalton. En la función nocturna, se exhibe por última vez "Los 4 jinetes del Apocalipsis".

POLITEAMA

"LA CIUDAD PERDIDA". — Se exhiben hoy en la matinée que empezará a las dos y media, las seis primeras series, a más de "Chaplin vigilante". En la Vermouth estreno Paramount: "El amigo de su marido", drama social por Enid Bennett, y por la noche, un doble programa con el reestreno de "Los 3 mosqueteros", completos en una sola función".

DEPORTES

CHILE Y LOS PRIMEROS JUEGOS OLIMPICOS LATINO AMERICANOS

AYER SE INICIO CON ESPECIAL BRILLO LA SELECCION DE LA EMBAJADA DE ATLETISMO

Origen de las relaciones deportivas brasilero chilenas

Una concurrencia numerosa y escogida se dió cita durante la tarde de ayer en los Campos de Sports de Ñuñoa, a presenciar los preliminares del gran torneo nacional de atletismo destinado a seleccionar a los exponentes de este deporte que representarán a nuestro país en los primeros Juegos Olímpicos Latino-americanos.

DAVID ASTE,

de Valparaíso, serio competidor de los 800 metros

El campo de juegos presentaba un aspecto imponente. Distinguidas familias ocupaban las tribunas de primera clase, donde podían oirse los más variados comentarios en cuanto a los competidores y los aplausos entusiastas con que se les premiaba cada vez que ejecutaban con desenvoltura y elegancia las distintas pruebas del programa.

La reunión resultó de todo punto interesante, caracterizándose por el orden y compostura, que son la nota sobresaliente de estos espectáculos al aire libre.

Es halagador dejar constancia de la buena organización de estas simpáticas fiestas, lo que hace a las instituciones directivas y a sus entusiastas miembros acreedores a un franco aplauso y lo que por otra parte, justifica el creciente favor que les dispensa el público.

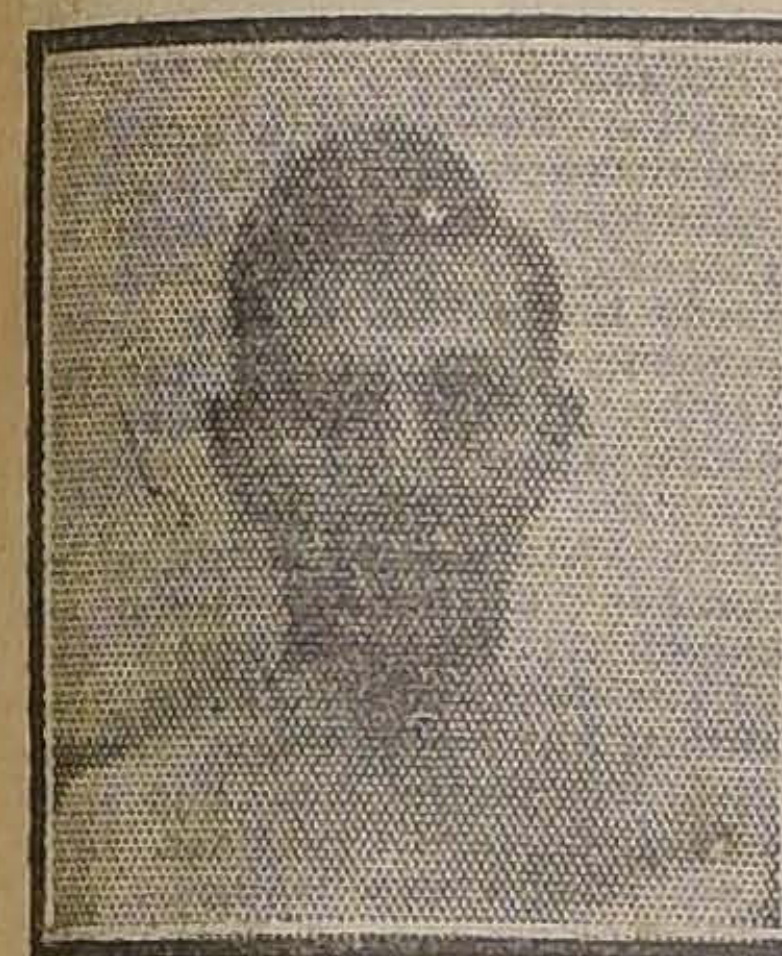

CARLOS SILVA,

ganador de una serie de 100 metros

El torneo que nos ocupa tendrá que ser uno de los que haya dejado más optimista impresión en el ánimo de los asistentes, quienes, estamos ciertos de ello, seguirán prestando a esta clase de reuniones en cada oportunidad el valioso concurso de su presencia, que es el mejor estímulo para los jóvenes competidores.

Para estos, vencedores y vencidos, debe también perdurar la satisfacción de que sus esfuerzos van siendo justamente apreciados y, convencidos de la noble finalidad que se persigue, en su espíritu debe abrirse paso el firme propósito de perseverar en su obra, sin envanecerse de un triunfo pasajero, si se han ceñido los laureles de la victoria, sin desalentarse, si estos aún no han sido conquistados. Todos son igualmente dignos de los más francos parabienes, ninguno es ni más ni menos esforzado forjador de una raza sana y fuerte.

Las pruebas

SERIES DE 400 METROS

Se inició la tarde deportiva con la prueba de 400 metros planos.

En la primera sección hicieron acto de presencia los atletas señores A. Vidal, de Valparaíso y F. Barros, de la capital.

En nuestra edición del Viernes último nos anticipamos a formular la siguiente apreciación sobre el probable resultado de esta contienda:

"El señor Francisco Barros cuenta en esta prueba con las mayores probabilidades de obtener el puesto de honor. En el torneo eliminatorio de Santiago se desempeñó en muy buena forma y venció con relativo desahogo a Raúl Slater, otro de los "ases" en esta distancia".

TENIENTE ERNESTO CONTADOR,

vicepresidente de la Asociación Atlética de Valparaíso

Nuestro vaticinio se cumplió ampliamente. Cuando el juez de partida, señor Ongolmo Vera dió la señal de movimiento, Barros tomó en el acto el puesto de avanzada, imprimiendo a la carrera en los primeros cien metros tren violento. A la altura de los 200 metros, Vidal se acercó un poco a su competidor, pero ya en la recta, Barros aumenta la velocidad y llega al marcador con diez metros de ventaja. El tiempo empleado en la prueba fué de 52 4|5".

JUAN MARSHALL,

de Valparaíso; hará acto de presencia en los 1,500 metros

LOS VENCEDORES EN LOS 110 METROS CON VALLAS

STHENOGEN

TONICO RECONSTITUYENTE SOBERANO PARA ADULTOS Y NIÑOS

Compuesto de Hemoglobina-Arsénico, Hipofósfitos-Quinina-Estricnina y Kola.

Recomendado por **NOTABILIDADES MEDICAS** del país en la: Debilidad General-Anemia-Neurastenia-Pérdida de memoria-Cansancio-Impotencia-Lactancia escasa-Convalecencia de Enfermedades graves-Granos y Manchas de la cara provenientes de digestiones difíciles o disturbios mensuales de las mujeres débiles.

Para niños débiles

STHENOGEN BABY

FORTALECE EL CEREBRO Y FAVORECE EL DESARROLLO, AUMENTA EL APETITO Y LA NUTRICION.

Rechazar imitaciones.

Sthenogen no tiene otro nombre y se vende en todas las **BOTICAS.**

Laboratorio del Sthenogen

Chacabuco 64.—Santiago.

SEÑOR HUMBERTO RAMIREZ FREIRE,

presidente de la Asociación Atlética de Concepción

El record suramericano en la distancia corresponde al corredor argentino Pozzi en 51 1|5", el record chileno a Armando Camus, en 51 4|5".

En la eliminatoria nacional de Abril de 1920, Reginato venció en esta prueba en 53 4|5".

En la segunda serie se colocaron a las órdenes del juez de partida los señores Leoncio Veloso, de Temuco; David Aste, de Valparaíso; y Raúl Slater, de la capital.

El representante de Valdivia, señor Oscar Frías, no llegó a tiempo a Santiago, debido a los temporales reinantes en la zona Sur.

ROBERTO DELANO,

de Valparaíso, que venció ayer en la mejor serie de los 400 metros vallas

En las primeras distancias Slater comandó el lote, seguido muy de cerca por Veloso. A la altura de los 200 metros, Veloso pasa resueltamente al puesto de honor, colocación que mantiene hasta el último codo. Ya en la recta, Slater domina nuevamente al representante de Temuco y en forma desenvuelta se acerca a la meta venciendo por cinco metros a Aste, que ocupó el segundo lugar.

Tiempo: 53 1|5".

En la tercera serie participaron H. Urbina, de Valparaíso; L. Moller, de Santiago; T. Bisquert, de Sewell y C. Vera, de Chillán.

El triunfo correspondió a L. Moller, de extremo a extremo. El segundo puesto, a siete metros del vencedor, fué ocupado por Urbina y el tercero por el representante de Chillán, señor Vera.

Tiempo: 53 3|5".

En la cuarta serie corrieron P. Jofré, de Santiago; Víctor Osiadacz, de Valparaíso y . Carvallo, de Chillán.

En las primeras distancias, Carvallo imprimió el tren, colocándose segundo el defensor de la capital.

Esta situación se modificó a los 100 metros corridos, pasando Jofré al lugar de preferencia. Osiadacz corría al fondo, a ocho metros del segundo.

A 80 metros del marcador, el desarrollo de la prueba adquiere especial relieve. Los colores de Chillán, defendidos por H. Carvallo, nuevamente se destacan a la punta, mientras Osiadacz avanza con energía. El triunfo correspondió a Carvallo por más o menos dos metros, ocupando el segundo puesto Osiadacz.

Tiempo: 54 2|5".

Han quedado clasificados para la final de esta prueba que se correrá hoy, los atletas señores F. Barros, R. Slater y L. Moller, de la capital; A. Vidal, del vecino puerto y H. Carvallo, de Chillán.

Si Frías llega en el nocturno integrará el lote. En caso contrario H. Urbina, de Valparaíso, quedará habilitado para actuar en esta competencia.

Series de 110 metros con vallas

La carrera de 110 metros vallas, es siempre una de las más atrayentes de los programas de atletismo. En nuestro país, el estilo para salvar los obstáculos se ha ido perfeccionando con el transcurso de estos últimos años, y en los concursos de ayer pudimos apreciar notables performances.

En la primera serie intervinieron S. Pérez y O. Kolbach, de la capital, y Carlos Osiadacz, de Valparaíso.

Los tres competidores corrieron en grupo hasta la quinta valla, retrogradando luego O. Kolbach. En la 6.a, 7.a y 8.a vallas, Pérez y Osiadacz continuaban su lucha titánica en una sola línea, y en los dos últimos obstáculos, Pérez luce sus colores a la vanguardia, llegando a la meta con un metro de ventaja sobre su tenaz compañero de lid.

Tiempo: 17 1|5".

La segunda serie quedó concretada a los señores R. Délano, de Valparaíso; V. San Martín, de Angol, y A. Asenjo, de Santiago.

ALFREDO UGARTE,

adjudicándose el salto alto

En nuestras esferas deportivas reinaba interés por ver actuar al delegado de Angol, del cual circulaban comentarios muy favorables.

La contienda fué estrechísima, y casi todos los obstáculos fueron salvados en grupo por los tres concursantes.

El puesto de honor correspondió al atleta porteño señor Délano, por escasísima diferencia sobre Asenjo, el que, a su vez, se impuso en forma muy estrecha sobre San Martín.

El defensor de Santiago fué descalificado por haber botado mayor número de vallas del que fija el reglamento.

Tiempo del vencedor: 16 4|5".

En la tercera serie se colocaron a las órdenes del juez de partida los señores E. Kausel, de Santiago; H. Rosenqvist y H. Guirardes, de Valparaíso, y C. Quevedo, de Concepción.

BENJAMIN ACEVEDO,

de Angol, recordman chileno en el lanzamiento de la bala

Sobre la condición en que se encontraba el récordman chileno señor H. Rosenqvist circulaban noticias contradictorias. Según algunos, el gran atleta no se había entrenado lo suficiente, y, según otros, se encontraba en condiciones de mejorar sus anteriores notables performances.

E. Kausel se desempeñó brillantemente en los primeros 70 metros, ocupando hasta ahí el sitio de honor. Segundo venía Rosenqvist, quien, sin perder en ningún momento su clásico estilo, da alcance al representante de Santiago y cruza vencedor la raya en el buen tiempo de 16 3|5".

HUMBERTO LARA,

de Chillán, que intervendrá en la final de los 400 metros vallas

SEÑOR ALEJANDRO SOLAR BROWN,

presidente de la Asociación Atlética de Chillán

Segundo llegó su compañero de Asociación, H. Guerardes, un novicio del vecino puerto que es una verdadera esperanza para el atletismo nacional.

El tercer puesto había correspondido a Kausel, pero fué descalificado por la misma razón de Asenjo.

El récord suramericano en esta prueba pertenece al atleta uruguayo, Gómez Harley, en 15 4|5", y el record chileno al vencedor de ayer, quien ha cubierto la prueba en 16 2|5".

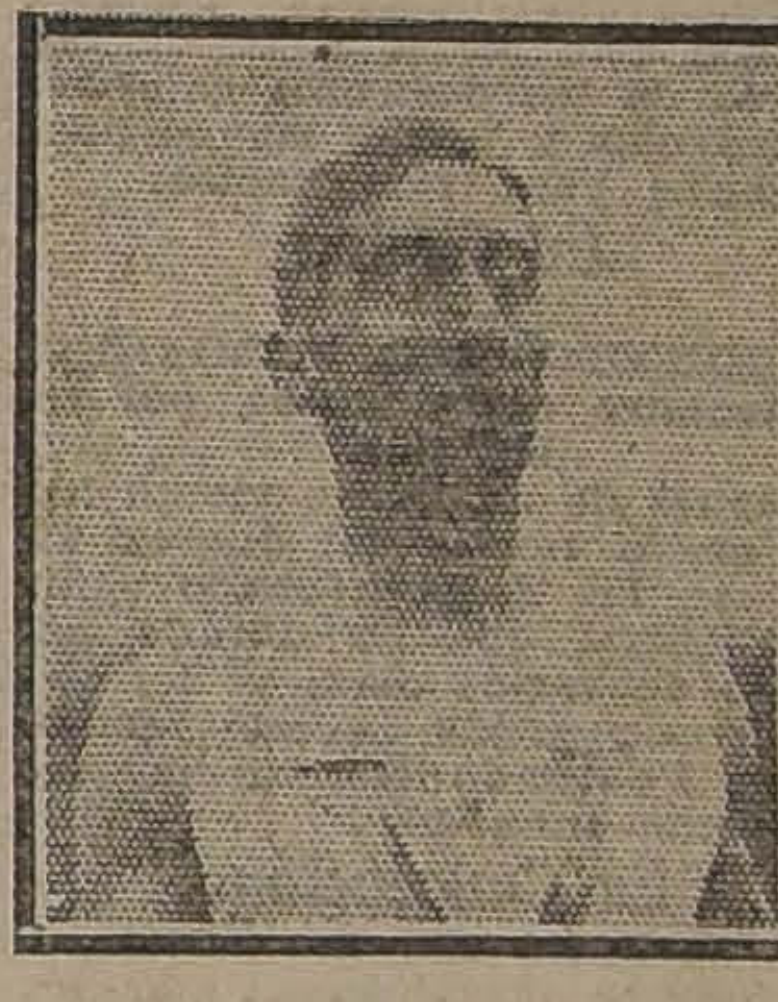

VICTOR OSADIACZ,

de Valparaíso

En la prueba final de hoy intervendrán Santiago Pérez, de la capital; Délano, Rosenqvist, Osiadacz y Guerardes, de Valparaíso; y San Martín, de Angol.

5,000 metros

En esta etapa de largo aliento intervienen J. Baeza y N. Caviedes, de Valparaíso; L. Poblete y C. Muñoz, de Chillán; R. Roa, de Temuco; V. Moreno, de Concepción; R. Morgan, de Sewell, y M. Plaza, J. Bravo, P. Arancibia y F. Castillo, de la capital.

La presencia de los "ases" chilenos en las pruebas de fondo para aficionados, señores Baeza y Plaza, era el comentario obligado en estos últimos días en nuestras esferas deportivas.

En las primeras distancias, Castillo se coloca al frente del numeroso grupo, segundo se sitúa Plaza y tercero Baeza.

A los 800 metros corridos, ya Plaza y Baeza inician su match, colocándose primero y segundo, respectivamente. En tercer término corría J. Bravo.

Transcurridos los primeros 2,500 metros, Plaza aventajaba a Baeza por sólo dos metros, destacándose tercero Castillo, a 12 metros del primer grupo. Esta colocación sólo se modifica después de los 4,000 metros. Plaza, con su característico paso, toma más y más ventaja, y muy pronto logra distanciar a Baeza por cincuenta metros, al mismo tiempo que Castillo se colocaba segundo. 500 metros antes del término de la carrera, Plaza traía una ventaja, más o menos, de sesenta metros; segundos en una línea venían colocados Castillo y Baeza, y cuarto, avanzando lentamente, Arancibia.

La última vuelta fué un paseo triunfal para Plaza, que llegó al marcador venciendo por 90 metros.

Baeza y Arancibia lucharon los últimos cien metros, ocupando el segundo puesto el representante de Santiago, quien quebró la línea de Baeza casi sobre la misma raya; cuarto, Castillo; quinto, Bravo, y sexto, Roa, de Talcahuano.

Tiempo: 15'57".

El récord chileno y suramericano en esta prueba corresponde a Juan Jorquera, en 15'24 1|5".

En la eliminatoria chilena del año 1920, la distancia fué recorrida en 16'1 2|5" por Manuel Moraga.

Lanzamiento de la bala

Sólo cuatro competidores dirimieron supremacías en esta competencia: B. Acevedo, de Angol; Guillermo Fonck, G. Krüger y M. Cornejo, de la capital.

El triunfo correspondió holgadamente al delegado de Angol, señor Acevedo, quien alcanzó una distancia de 11.96 metros.

Segundo, Cornejo, con 10.90 metros; Tercero, Fonck, con 10.33½ metros.

El récord suramericano corresponde a J. Llovet Cullen, argentino, con 12.47 metros, y el chileno, al vencedor de la jornada de ayer, con 12.10 1|2 metros.

Series de 100 metros

En la primera sección participaron R. García, de Valparaíso; J. Recabal, de Chillán, y L. Miquel, de Santiago.

El puesto de honor correspondió de extremo a extremo a L. Miquel, quien en las distancias finales hubo de apelar a todas sus energías para evitar que su línea de carrera fuera quebrada por García, atleta que avanzó con seguridad en los últimos metros.

Tiempo: 11".

En la segunda serie tomaron parte V. Osiadacz, de Valparaíso; E. Mollenhahuer, de Sewell; M. Vidaurre y J. Forteza, de Santiago.

Vidaurre y Forteza corrieron, más o menos, iguales cincuenta metros, mientras Osiadacz, que había partido un poco rezagado, ocupaba el último puesto.

En los últimos 30 metros la faz de la competencia cambió por completo: Vidaurre dominaba a Forteza y Osiadacz descontaba terreno con seguridad asombrosa. Estos dos corredores tocaron la huincha en tal forma que la mayoría de los espectadores no pudieron apreciar ventaja apreciable entre ellos. El avance de Osiadacz fué tan matemático que el público creyó en gran parte—opinión de la cual también compartieron varios jueces—que el puesto de honor le había correspondido.

Los jueces de llegada fijaron el siguiente orden:

1.o Vidaurre; 2.o Osiadacz; 3.o Forteza.

Tiempo: 11".

En la tercera serie actuaron M. Loyola, de Valparaíso; O. Vargas, de Chillán, y Carlos Silva, de Santiago.

Desde el primer momento Silva marcó el camino a sus contendores, logrando ocupar el puesto de avanzada después de haber resistido un rápido avance final de Vargas, quien creemos hará hoy una presentación más en armonía con sus antecedentes.

Tiempo: 11".

Han quedado clasificados para la final: L. Miquel, M. Vidaurre y C. Silva, de Santiago; R. García y V. Osiadacz, de Valparaíso; y O. Vargas de Chillán.

En estas condiciones, la etapa será realmente emocionante.

El record chileno y suramericano pertenece, en empate, a nuestros compatriotas Marcelo Uranga y J. Forteza, con 10 4|5".

SALTO ALTO CON IMPULSO

La ausencia de Hernán Orrego, detentor del campeonato chileno, restó brillo a la competencia.

Según nuestros informes, está un poco resentido de uno de los tobillos.

Ramiro García y R. Délano, de Valparaíso; y Alfredo Ugarte, E. Fonck, M. Recolus y O Kolbach, de Santiago, dirimieron supremacías.

Como en los torneos anteriores, venció fácilmente Alfredo Ugarte, quien con toda desenvoltura salvó 1.71 metros.

El segundo puesto, en empate, correspondió a García y Kolbach, con 1.67 metros.

El record suramericano pertenece a los atletas orientales Fernández y Patiño, con 1.80 1|2 metros.

En la competencia de ayer Ugarte pudo haber salvado una altura mayor, ya que no fracasó en ninguna de sus tentativas y no quiso que la vara fuera alzada.

Series de 400 metros con vallas

En la primera serie sólo intervinieron H. Rosenqvist, de Valparaíso, y C. Figueroa, de Angol.

Rosenqvist obtuvo el triunfo de extremo a extremo, a nuestro juicio, sin haber tratado de marcar tiempo, en 1'3 2|5".

Su compañero fué descalificado por haberse salido de su cancha.

La segunda serie fué disputada por S. Pérez, de Santiago, el antiguo internacional C. Stevens, de Valparaíso y G. Faguilli, de Chillán.

JUAN BAEZA,

del vecino puerto, especialista en las pruebas de largo aliento

Pérez se adueñó en el acto del puesto de honor, seguido muy de cerca por Stevens. Este último tocó la tercera valla, cayéndose. Mientras se incorporaba, sus competidores le ahbían tomado una ventaja de más o menos 15 o 20 metros. Stevens continuó en la competencia a pesar de este contratiempo y llegó segundo a 10 metros de Pérez, atleta este último que no trató de marcar tiempo. La distancia fué cubierta en 1'3 3|5".

Stevens es un corredor de mucho corazón, llega a la distancia, pero emplea al salvar los obstáculos el estilo antiguo, lo que, sin duda, fué la causa de su caída. Si se entrena y logra modificar el estilo, puede ser uno de nuestros buenos representantes.

En la tercera serie participaron O. Kolbach y E. Schonher, de Santiago; H. Lara, de Chillán, y R. Délano, de Valparaíso.

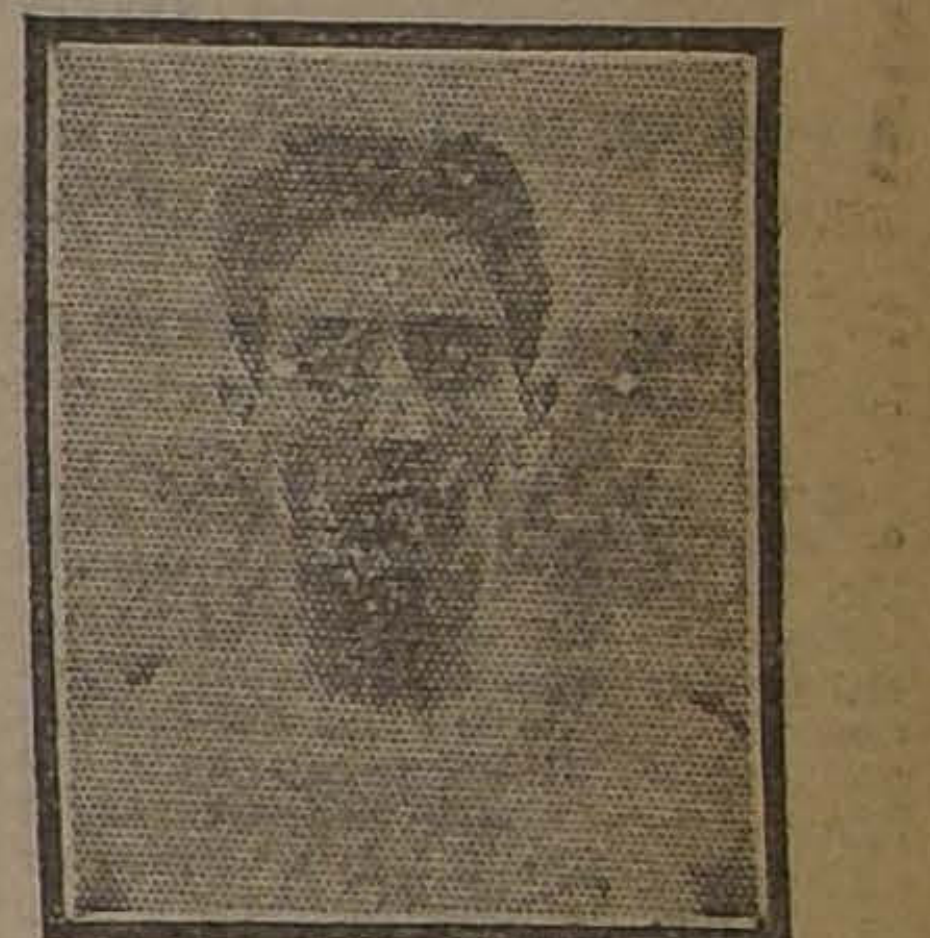

RAMIRO GARCIA,

de Valparaíso, especialista en las pruebas de corto aliento

Kolbach ocupó el puesto de preferencia hasta 80 metros antes de la meta, seguido por Schonher y Lara, mientras Délano corría al fondo, empleando una táctica que hubo de serle muy favorable en las últimas distancia. En efecto, a 50 metros de la raya, el hábil representante de Valparaíso avanzó con firmeza, pasando del último al primer puesto.

Segundo llegó Kolbach y tercero Lara. Tiempo: 1'0 4|5".

En la final harán acto de pre-

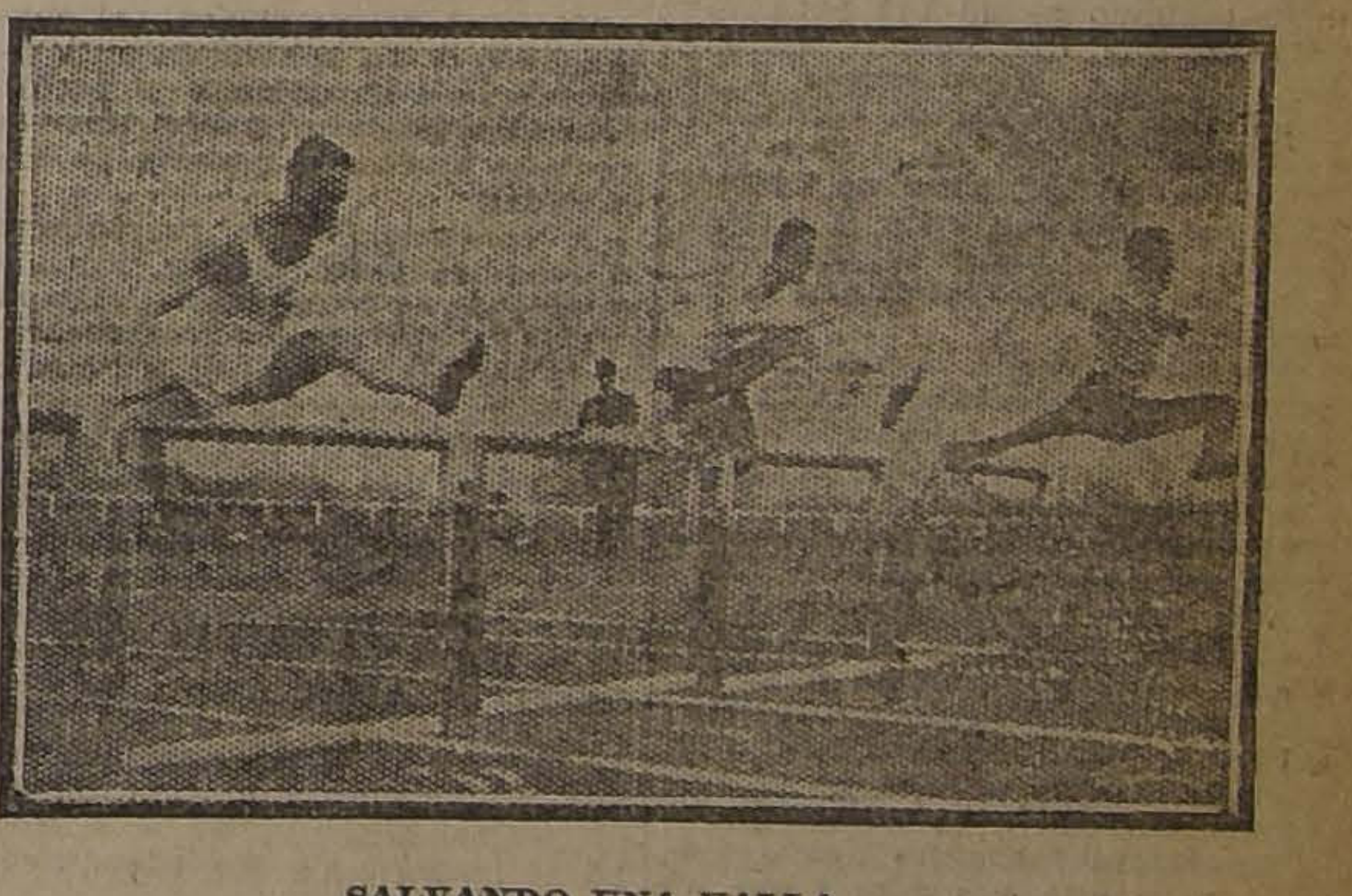

SALVANDO UNA VALLA

LAS TRIBUNAS DEL ESTADIO EN LA TARDE DE AYER

Joyería Inglesa

Ultimo mes de la gran realización de toda la existencia por cmabio de local. Todo garantido.

913 - HUERFANOS - 913

I. Jacobs

¡¡DINERO BIEN GASTADO!!

LA CASA RESIDENCIAL Y EL GRAN RESTAURANT CONFORT

143 — AHUMADA — 143

Tiene el honor de invitar al público en general a su gran **ALMUERZO Y COMIDA DOMINICAL**, a un precio mínimo, que todo el mundo ha reconocido que vale más del doble.

MENU DE HOY

Almuerzo

Choros a la vinagreta o fiambre surtido.
Cazuela de ave o consomé.
Congrio espanical.
Filete a la bordalesa
Ravioles a la italiana o tallarines
Chuletas de cordero con haricots verts.
Fruta surtida. — Té o café

Comida

Sopa Royal o consomé
Corbina Maitre d'hotel
Pollo Stanley
Sesos rebosados
Repollo Milán
Roastbeaf asado con ensalada
Tortas o duraznos al jugo
Té o café

$ 4.00 ALMUERZO O COMIDA $ 4.00, POR CUBIERTO

Orquesta diariamente. —Se reciben órdenes para banquetes. Se atienden pensionistas, los cuales tienen un descuento del 25%. Comedores reservados para las familias y banquetes.

NOTA.—Esta casa cuenta con espléndidos y lujosos departamentos de residencia. Instalaciones de baño modernas.

¡¡PRECIOS SIN COMPETENCIA!! — 143 AHUMADA 143

sencia Pérez y Kolbach, de Santiago; Rosenqvist, Délano y Stevens, de Valparaíso, y Lara, de Chillán.

El record chileno y sudamericano, corresponde a Masalli, uruguayo, en 59".

Resultados generales

Consignamos a continuación los resultados generales de las pruebas finales verificadas ayer:

Lanzamiento de la bala

1.o Benjamín Acevedo, Angol.
2.o M. Cornejo, Santiago.
3.o Guillermo Fonck, Santiago.
Distancia: 11.96 metros.

5,000 metros

1.o Manuel Plaza, Santiago.
2.o P. Arancibia, Santiago.
3.o J. Baeza, Valparaíso.
Tiempo: 15'57".

Salto alto con impulso

1.o Alfredo Ugarte, Santiago.
2.os en empate, R. García, de Valparaíso y O. Kolbach, de Santiago.
Altura: 1.71 metro.

LAS RELACIONES DEPORTIVAS BRASILERO-CHILENAS

Tres deportistas chilenos, miembros honorarios de la Confederación Brasilera de Deportes

Días antes del regreso de la embajada deportiva chilena que intervino en los concursos de football que se realizaron en las pistas fluminenses en Setiembre del año 1913, la Confederación Brasileña de Deportes se dirigió a la Federación Sportiva Nacional de Chile en los términos siguientes:

"Cordiales saludos:

Tenemos el alto honor en nombre de la Confederación Brasileña de Deportes, de poner en conocimiento de esa prestigiosa institución, que vuestros delegados, presidente y secretario de la embajada deportiva que enviásteis al Brasil, fué recibida oficialmente por la Confederación Brasileña de Deportes y que por indicación de los señores Jorge Díaz Lira y Carlos Fanta, el Consejo acordó por unanimidad, en sesión del 17 de Setiembre de 1913, el siguiente convenio que regirá las relaciones deportivas chileno-brasileñas: **"La Confederación Brasileña de Deportes declara que, en sus relaciones oficiales con los deportistas chilenos, reconoce como la única institución dirigente de los deportes en Chile, a la Federación Sportiva Nacional de Chile.**

2.o Que en vista de este honroso acuerdo, fueron aclamados miembros honorarios de la Confederación Brasileña de Deportes, vuestro eminente presidente señor Felipe Casas Espínola, vuestro secretario ad-honorem señor Jorge Díaz Lira, y el secretario de la embajada distinguido delegado señor Carlos Fanta".

La Confederación Brasileña de Deportes vé en el acuerdo citado la base de otros más importantes que unirán aún con mayor firmeza los destinos de Chile y Brasil en el Continente sudamericano, por lo cual le ha sido altamente honroso conferir el título de miembros honorarios a tres de nuestros más eminentes miembros directivos.

La Confederación Brasileña de Deportes mucho espera de sus nuevos miembros honorarios para la victoria de tan grandiosas ideas de confraternidad americana.

Tenemos el honor por el acuerdo celebrado y por tantos otros motivos de gratísimo recuerdo que ha dejado vuestra espléndida embajada, de enviar a esa institución dirigente sus más cordiales saludos y por su intermedio un abrazo del mundo deportivo brasileño a sus hermanos de la República de Chile.

En nombre de la Confederación Brasileña de Deportes expreso a V. E. nuestras atentas felicitaciones por el primero y definitivo vínculo de relaciones deportivas chileno-brasileñas.— (Firmado).— **Ricardo Javier Silveira**, presidente. —**Almeida Britto**, primer secretario".

LOS ACONTECIMIENTOS BOXERILES DE ANOCHE

LA REPRESENTACION DE BOX CHILENO EN LOS PROXIMOS JUEGOS OLIMPICOS SURAMERICANOS

Las eliminatorias de ayer en el Coliseo Nacional

Ante una regular concurrencia se efectuaron anoche en el Coliseo Nacional las penúltimas eliminatorias del campeonato nacional de aficionados, que viene organizando con éxito la Federación de Box de Chile para elegir los jóvenes que deben representar el pugilismo chileno en la Olimpiada de Río de Janeiro.

Después de dos preliminares sin interés se inició el programa oficial por algunas categorías que quedan sin definir.

En la categoría peso pluma se presentaron a disputar la semi-final Zorobabel Rodríguez, y Teobaldo Vera.

Este encuentro ha sido uno de los más interesantes que se han efectuado entre aficionados.

Al iniciarse el primer round, Vera entra de lleno al ataque, logrando en un cambio de golpes localizar un fuerte derecho al mentón de Rodríguez, quien cae Knok-Down, por sesis segundos. Incorporado, Rodríguez, haciendo gala de valentía, se lanza nuevamente al combate, siendo anulado su ataque por Vera, que se encuentra en muy buenas condiciones. El round fué favorable a Vera.

El segundo round fué para Rodríguez, que con buenos izquierdos seguidos de derechos a la mandíbula, obligó a su contendor a cubrirse.

Zorobabel Rodríguez no desmaya trabajando con éxito la tercera vuelta. Vera parece reaccionar, pero sin lograr aventajar a su contendor.

Es la 4.a vuelta la más interesante de este combate y en la que ambos jóvenes desarrollan el máximum de sus energías, junto con hábiles juegos de ring.

Rodríguez, al iniciarse el round, pega un fuerte derecho al mentón de Vera, el que sufre un K. D. de cuatro segundos. Incorporado Vera, entra nuevamente a la lucha, pero es obligado a cubrirse. Al tratar Vera de pegar con su izquierda, vuelve a caer de efectos de un derecho a la mandíbula.

Rodríguez inicia un nuevo ataque, pero esta vez vemos que su contendor con mucha valentía hace un contra ataque con bastante éxito, pues hace caer a su rival K. D., por espacio de tres segundos. Incorporado Rodríguez, se lanza al ataque, siendo recibido por Vera en buena forma. Termina esta vuelta con una reñida lucha en que ambos se anotan igualdad de puntos.

El combate sigue interesando al público, que alienta a su favorito con prolongados aplausos.

En el quinto round se anota una pequeña ventaja Rodríguez. El jurado ha estimado que el match es un empate y el referee señor Alvaro de la Cruz prolonga el combate en una vuelta más.

El sexto y último round, es reñido, pero Rodríguez logra nuevamente imponerse con numerosos izquierdos seguidos de derechos que dominan a Vera, el que sólo atina a cubrirse.

La campana anunció el final del round y el jurado proclamó la victoria por puntos de Zorobabel Rodríguez.

El público saludó con una prolongada salva de aplausos la nueva victoria del joven Rodríguez, que con este triunfo se coloca en situación de hacer frente en unos días más al campeón sur-americano, Carlos Abarca.

Nuestras felicitaciones al muchacho que ha sabido después de un tesonero aprendizaje y perfecto entrenamiento, hacer uno de los más brillantes records de aficionados.

A continuación se presentaron al ring los pesos medios, Enrique Guerrero, de Valparaíso y Emilio Godoy. Estos aficionados pelearon cinco rounds, al final de los cuales el jurado estimó un empate, obligándolos a seguir una vuelta más. Guerrero, que había sacado una pequeña ventaja en los primeros rounds, dominó en esta última vuelta en forma aplastante, adjudicándose la victoria por puntos.

Los pesos medio-pesados Miguel Queirolo y Aníbal Alvear, de Concepción, hicieron la última pelea de la noche. Este encuentro fué una victoria para el representante de Concepción, quien se adjudicó la mayoría de los rounds con apreciable ventaja.

El jurado proclamó el triunfo de Alvear por puntos.

LA FEDERACION DE BOX DE CHILE Y NUESTRA REPRESENTACION BOXERIL EN LOS PROXIMOS JUEGOS OLIMPICOS LATINO-AMERICANOS

Nota por la cual la dirigente del boxeo, es invitada a participar en el Brasil

Una declaración oficial de la Federación de Box de Chile

En estos últimos días se han venido produciendo ciertas dificultades, con lo que respecta a la representación que en el box, deberá Chile tener en los próximos juegos olímpicos, a realizarse en el Brasil, en los meses de Agosto y Setiembre próximo.

Como más de una institución se ha creído con derechos para tomar a su cargo esta representación, la Federación de Box de Chile nos envía para su publicación la siguiente nota dirigida por el señor Blas Pimentel, delegado ante nuestro país, de la Confederación brasileña de Deportes, al presidente de la Federación de Box de Chile, señor Dr. Emilio Aldunate Bascuñán.

La nota dice así:

"Santiago, 21 de Julio de 1922. — Señor don Emilio Aldunate, presidente de la Federación de Box de Chile.

Distinguido señor:

En mi carácter de representante autorizado en Chile, de la Confederación Brasileña de Deportes, bajo cuyos auspicios se realizará próximamente, en Río de Janeiro, los juegos olímpicos americanos, en conmemoración del Centenario patrio, tengo el honor de invitar a la Federación de la cual usted es su digno presidente, para que se haga representar en estos juegos.

Adjunto le acompaño un ejemplar del programa de los mismos, y, cierto de recibir en breve sus órdenes, me es grato saludarlo con alto aprecio y consideración, su atento y S. S. — (Firmado). —**Capitán Blas Pimentel**".

La Federación de Box de Chile, reunida en sesión de ayer acordó por unanimidad hacer la siguiente declaración oficial:

El 5 de Agosto próximo partirá la delegación chilena que va a cargo de la Federación de Box de Chile, institución que ha sido oficialmente invitada por el Brasil.

Partirá a Río de Janeiro en el vapor "Almanzora", en el cual también se embarcarán los atletas.

La Federación de Box tiene reservados los pasajes respectivos y los que no partan el 5, no podrán alcanzar a participar en la olimpiada.

La Federación de Box concurre a la olimpiada independientemente como entidad que tiene vida propia, en la misma forma que la Asociación de Deportes Atléticos, lo que no obstará para que concurra dentro de mayor armonía con los atletas y demás deportistas, en los actos oficiales del campeonato internacional.

Ha extrañado mucho a esta institución que la Federación Sportiva Nacional, haya hecho referencias de la Federación de Box, por cuanto no tiene con ella ninguna clase de relaciones.

La Federación de Box de Chile, representa a los aficionados chilenos que ya han triunfado y esperan triunfar en la olimpiada del Brasil.

El temporal reinante en el centro y Sur del país

LOS PERJUICIOS CAUSADOS POR LAS CRECES DE LOS RIOS ASUMEN PROPORCIONES ENORMES

En la región de Valdivia las inundaciones parece que han ocasionado numerosas víctimas

Impresionantes escenas en Antilhue. — Una locomotora sepultada en el interior de un túnel

El Intendente de Valdivia solicita auxilios del Gobierno

Los servicios de trenes y las comunicaciones telegráficas para el Sur continúan interrumpidas

La lluvia en la capital y Valparaíso

Poco después de las 6 de la tarde se descargó en la ciudad una horas de la noche un copioso aguamedida que avanzaba el tiempo para convertirse en las primeras tenue lluvia que fué arreciando a cero.

La lluvia se ha mantenido constante hasta el momento en que nuestro diario entraba en prensa.

Vendaval en Los Guindos

Antenoche se dejó sentir en Los Guindos, un fuerte vendaval que alcanzó a llevar la alarma entre los habitantes de ese barrio.

Cerca de media noche empezó a correr un fuerte viento que pronto se transformó en un verdadero vendaval, arrancando los techos de algunas viviendas y de numerosas casas fueron sacadas las planchas de zinc.

Afortunadamente no hubo que lamentar ninguna desgracia personal.

En Valparaíso

El furioso temporal que azota a la bahía a arrojado a la playa a dos faluchos.

Uno de esos faluchos estaba cargado con fierro y el otro pertenecía a la Compañía de Población Vergara.

Una goleta que estaba haciendo agua, pidió auxilio a la Gobernación Marítima. Sus tripulantes fueron remitidos a tierra.

Varios vapores salieron fuera de la bahía con el objeto de capear el temporal.

En el barrio Matadero

El temporal ha hecho estragos en este barrio de Valparaíso.

El Gobernador marítimo y el Almirante señor Gómez Carreño, visitaron este barrio a fin de imponerse de los destrozos causados por las olas y tomar las medidas necesarias para remediarlos.

En Chillán

LOS EFECTOS DEL TEMPORAL
(De nuestro corresponsal, por telégrafo)

Después de un fuerte viento habido en la noche del Jueves último, se ha desencadenado una fuerte lluvia que ha durado por espacio de varios días.

A consecuencias de este temporal, la Población Obrera ha sino totalmente inundada.

En Concepción

EL TIEMPO EN LA ZONA
(De nuestro corresponsal por telégrafo)

Durante la tarde y noche de hoy, el tiempo en esta ciudad ha demostrado bonanza después de tres días en que hubo una copiosa lluvia acompañada de un fuerte viento.

En la zona comprendida entre Talca y Temuco ha cesado el temporal.

Continúa sin comunicación telegráfica ni ferroviaria, la zona comprendida al Sur de Loncoche.

Fuera de la interrupción habida en el túnel Afquintúe, se sabe que el río Calle-Calle ha destruido una gran extensión en la vía y los puentes ferroviarias. Entre Antilhue y Valdivia, se han producido grandes derrumbes.

Con este motivo, no se sabe cuándo serán normalizados los servicios ferroviarios, por cuanto que se desconoce la magnitud de los desperfectos.

Noticias recibidas desde Galvarino, hacen saber que este pueblo se encuentra nuevamente inundado.

En Cautín

(De nuestro corresponsal, por telégrafo)

TEMUCO, 29.— Con motivo de la fuerte lluvia, los diversos ríos de esta región han aumentado considerablemente sus cauces.

En Imperial se han desbordado los ríos Cautín y Cholchol, volviendo nuevamente a inundar la ciudad.

En El Molino Thiers Alarcón y en la Curtiduría Larson, el agua ha invadido el primer piso.

Los vecinos con este motivo se encuentran alarmadísimos.

En Cholchol el río inundó también al pueblo.

Observaciones meteorológicas

El Observatorio Astronómico de la Quinta Agrícola marcó anoche bruscamente tempestad en el más alto grado.

TEMUCO, 29.— Aunque los telégrafos permanecen interrumpidos, se han podido obtener algunas noticias respecto al furioso temporal que azota a la región.

La catástrofe en Antilhue

En Antilhue el agua ha subido varios metros sobre tierra. Más de seiscientas personas permanecen refugiadas en la bodega de la estación.

El pánico que reina es indescriptible. Los campesinos se suben a los cerros a pesar de que temen que se derrumben.

La situación es desesperante. La gente no puede moverse de la bodega, de modo que está sitiada por el hambre, el agua y el frío.

Valdivia acude en socorro de Antilhue

La Intendencia de Valdivia, tan pronto tuvo conocimiento de la terrible catástrofe experimentada en Antilhue, despachó varios vapores a fin de proveer de víveres y ropas a los damnificados.

Los vapores han llegado cerca de la estación de Antilhue.

La Cruz Roja de Valdivia ha organizado colectas a favor de las víctimas. El Intendente de Valdivia pidió auxilios a Santiago.

El túnel de Afquintúe

Varias cuadrillas están trabajando en el túnel de Afquintúe, lado sur, encargadas de hacer las reparaciones necesarias. Las reparaciones se hacen difícilmente, debido a que la tierra arcillosa se encuentra mojada.

Una locomotora sepultada

La máquina que días atrás penetró al túnel en los precisos momentos de un derrumbe, permanece aún sepultada.

Al remover hoy la tierra, se produjo nuevamente un gran derrumbe.

Se trabaja bajo una lluvia torrencial

Los peones de las cuadrillas trabajan bajo una lluvia torrencial en reparar el túnel que en sus quinientos metros de longitud tiene varias partes desmoronadas. La labor será larga y pesada a fin de poder dejar expedito el tráfico.

El transporte de correspondencia

Un vapor de la Armada efectuará el transporte de correspondencia entre Talcahuano y Valdivia.

En el correo de Temuco hay 400 valijas de correspondencia rezagadas.

La lluvia continúa en la región

En Galvarino la lluvia continúa torrencialmente. Se teme que el temporal anterior se repita con todas sus desastrozas consecuencias.

La gente toma toda clase de medidas para salvarse. En Temuco llueve desde las ocho de la noche.

El telégrafo de Antilhue

Las oficinas de los Telégrafos Comercial y del Estado han sido arrasadas por las aguas en Antilhue.

El malecón de Valdivia

En esta ciudad se señalan grandes perjuicios. El río ha salido de cause en varios puntos causando serias inundaciones. El desbordamiento ha destruido todo el malecón en la estación de Valdivia. Hay numerosas casas de habitación inundadas. Debido a la situación en que ha quedado la estación, hoy no corrieron los trenes número 5 y 6, entre Osorno y Vadivia y los 5y 6, entre Osorno y Valdivia y los Lonchoche.

Debido a la situación de la línea y a la violencia de la lluvia el tren número 4 regresó de Osorno con el número 3 a Puerto Montt. El tren número 3 regreso de Afquil thue con el número 10 a Talcahuano.

Los trenes de carga

El tráfico de trenes de carga ha quedado completamente suspendido.

Un gran derrumbe destruyó la vía en el kilómetro 855. Este derrumbe es calculado en cinco mil metros cúbicos. Se estima que al sacar este derrumbe se producirá otro mayor.

La situación es alarmante, pues no será posible hasta después de muchos días restablecer el tráfico.

Estaciones inundadas

Las estaciones de Antilhue, Purey y Paillaco han sido completamente inundadas. En estas localidades los empleados y los vecinos han tenido que refugiarse en las bodegas de las estaciones.

Grandes derrumbes

Entre Antilhue y Huellelhue hay grandes derumbes. El tren que había salido en auxilio del tren desrielado de los Lagos tuvo que regresar debido a haberle sido completamente imposible la marcha. A su regreso dicho tren auxiliar encontró otro derrumbe de gruesas proporciones en el kilómetro 855, entre Valdivia y Huellelhue. El mismo tren se vió obligado a regresar a Huellelhue donde permanece aislado.

A las 6 de la tarde comenzó a socavarse el terraplén del pilotaje que hay en Aguada de Pan de Azúcar, entre Pichi-Ropulli y Los Conales y se derrumbó parte del terraplén al lado de dicha aguada.

El temporal habría causado ya víctimas

La población de Valdivia se encuentra profundamente impresionada debido a la violencia con que se ha mantenido el temporal.

Circulan noticias de que en localidades vecinas y aún en la ciudad habría víctimas personales; pero hasta este momento no se tiene felizmente confirmación. En la Intendencia y oficinas de los Ferrocarriles a donde he acudido a informarme, se me ha confirmado que hay serios daños materiales; pero que no se tiene hasta ahora noticia de desgracias personales.

EROGACION PUBLICA

Entre el personal superior y el de inspección del servicio de Locomoción de la Tracción Eléctrica se ha hecho una suscrición con el objeto de ayudar a los damnificados con el temporal en Temuco.

La suscrición, que fué hecha a iniciativas del Inspector General, señor Rudecindo Pizarro y del Inspector-jefe, señor Heriberto Moyano, dió la suma de $ 290.40, que fué depositada en nuestra imprenta.

Esta suma servirá para iniciar una suscrición pública.

El Telégrafo del Estado proporcionó los siguientes datos:

Iquique, nublado; Antofagasta, nublado; Copiapó, nublado; Serena, nublado; Ligua, lloviendo, Illapel, nublado; Valparaíso, nublado, mucho viento; Andes, nublado; San Felipe, nublado; Melipilla temporal toda la noche y continúa; Rancagua, nublado; Curicó, lloviendo con mucho viento; San Fernando, nublado; Talca, temporal, llueve torrencialmente; Chillán, lloviendo; Concepción, lloviendo fuerte todo distrito; Temuco, lloviendo fuerte; Angol, lloviendo.

Incomunicados con Valdivia y Temuco.

COMUNICACION RECIBIDA EN LA DIRECCION DE LOS FERROCARRILES

Ayer la Dirección de los Ferrocarriles ha recibido algunos telegramas que van ampliando las comunicaciones anteriores dando cuenta de los serios perjuicios que está causando en las obras ferreas el nuevo temporal que arrasa la zona sur del país.

Dichos telegramas dicen:

"Concepción. — Mapocho. — Hoy, a las 8.40, en kilómetro 37, ramal de Traiguén, el tren 277 encalló en un derrumbe, descarrilándose la locomotora y dos carros.

La máquina sufrió la quebradura de la trompa.

A las 13 horas quedó el tráfico expedito, siguiendo viaje el tren número 75.—**Letelier.**"

"Lautaro. — Mapocho.— En el kilómetro 32 del ramal de Curacautín, cayó anoche otro derrumbe que aumentó el anterior.

Ha venido al pozo de lastre de Pillanlelbún, a hacer llevar escabadora para sacar el derrumbe. Después de derrumbarla y sacarla del pozo, podrá salir el Domingo.

Estimo que con ella los trabajos de extracción del derrumbe se harán en tres o cuatro días.—Ro

---

"Valdivia. — Mapocho. — Los efectos del temporal en la zona son desastrozos.

Noticias incompletas por falta de comunicaciones, indican ya que los pilotajes del Calle Calle han desaparecido y que el estribo de la parte norte del puente metálico mismo, el río lo está socavando, estando por consiguiente seriamente amenazada la estabilidad.

Entre Valdivia y Antilhue hay derrumbes de consideración que obstruyen la línea en ocho puntos al sur de Antilhue; hasta Puerto Montt hay numerosos derrumbes y terraplenes que han desaparecido, dejando la línea en el aire en largas extensiones.

Varias estaciones y líneas están bajo un metro de agua, en muchos kilómetros entre ésta y Antilhue.

La estación de Valdivia se encuentra bajo el agua, estando ya inundados varios talleres y oficinas y amenazadas de hundirse todas las casas de los empleados.

La línea telegráfica está interrumpida al norte.

Urgentemente necesito dos automóviles y trajes de agua ya solicitados.

Tiempo sigue mal.—**Vargas**, administrador".

ESTABLECIMIENTO DE UNA ESTACION AEREA EN TALCA

IMPORTANTE COMUNICACION QUE SOBRE EL PARTICULAR DIRIGE EL INSPECTOR DE LOS SERVICIOS AEREOS AL INTENDENTE DE AQUELLA PROVINCIA

El Inspector de los Servicios de Aviación ha dirigido una nota al Intendente de Talca, relacionada con los propósitos del Gobierno en orden a establecer en las ciudades más importantes un servicio de aviación que los comunique con la capital.

Dicha nota dice así:

"Señor Intendente de la provincia:

El desarrollo que el Supremo Gobierno da a los Servicios de Aviación obliga al estudio de preparación de los campos de aterrizaje que deberán fundarse en el curso de las líneas aéreas por establecer, y a este efecto la Inspección a mi cargo ha iniciado los trabajos preparatorios.

La ciudad de Talca está indicada para tener una estación aérea, necesitando para ello el concurso de la Ilustre Municipalidad a cuyo fin ruego a V. S. buscar el apoyo del señor Primer Alcalde.

La estación exige un terreno cuyas condiciones están anotadas en el pliego acompañado, sobre cuyos detalles dará explicación el teniente 1.o piloto militar, don Octavio Soto, que me permito presentar a U. S.

Me sería especialmente grato anotar en la "Carta de Aeronáutica", la estación Talca, y que ella se deba al acuerdo patriótico de su gobierno local.

Saluda a U. S. —**Luis Contreras S.**"

Las condiciones necesarias para el establecimiento de un Aeródromo a que se refiere la presente nota son:

1.o 800 a 600 metros mínimo orientado al largo del viento reinante. Más ventajoso será el aeródromo si tiene más extensión. Si semejante extensión mínima no es posible, hay otra forma que es aceptable, la de la letra L y que permite aterrizar en las direcciones que se indican.

2.o No rodeado de obstáculos cercanos, como construcciones, arboledas, cerros, etc. Si tales obstáculos existen, la extensión mínima del aeródromo aumenta en proporción a la altura de los obstáculos. Para cada una línea de árboles de 15 metros de altura en el lado de sotavento del aeródromo (por donde debe entrar el aparato) exigirá un aumento de la extensión del aeródromo de 300 metros lo menos.

3.o Comunicaciones terrestres, ferrocarril si es posible. Caminos al lado del aeródromo mismo, agua, próximo a una línea telegráfica, etc.

4.o Superficie del aeródromo completamente anivelada. Puede ser ubicado en una pendiente suave. Terreno muy bajo en zonas de lluvias no sirve. El barro efectúa más destrucciones que ninguna otra condición del aeródromo: la superficie debe ser lo más dura posible, pero sin piedras sueltas. Terreno arenoso, si la arena es blanda origina capotaje.

Hemos tenido conocimiento que esta comunicación ha sido trascrita por el Intendente de Talca a la Municipalidad de aquella ciudad, para que resuelva sobre la importante materia a que se refiere la comúnicación del general señor Luis Contreras Sotomayor.

MUNICIPALIDAD

LA DIRECCION DEL TRAFICO

Innovaciones que se introducirán en los servicios de esta oficina

El nuevo jefe del tráfico, señor Horacio Goycolea ha recorrido, en la semana que termina, los diversos sectores de la ciudad imponiéndose detenidamente de las necesidades del servicio, a fin de introducir en él algunas reformas que se hacían sentir desde hace algún tiempo.

La Oficina del Tráfico se ha preocupado especialmente de organizar el estacionamiento de vehículos en las calles centrales, con el objeto de evitar aglomeraciones que perjudican al público y han ocasionado desgracias en numerosas ocasiones.

A este respecto el jefe del tráfico presentará en breve al Alcalde un plano de la primera comuna, con sus respectivos estacionamientos, los cuales serán marcados con algunas señales en las cunetas que servirán de puntos de referencia para la ubicación de los vehículos.

MY LORD
Cigarrillos
CON TABACO MARYLAND

EL TIEMPO

EN JULIO 29 DE 1922

Barómetro, a las 12 M., 709

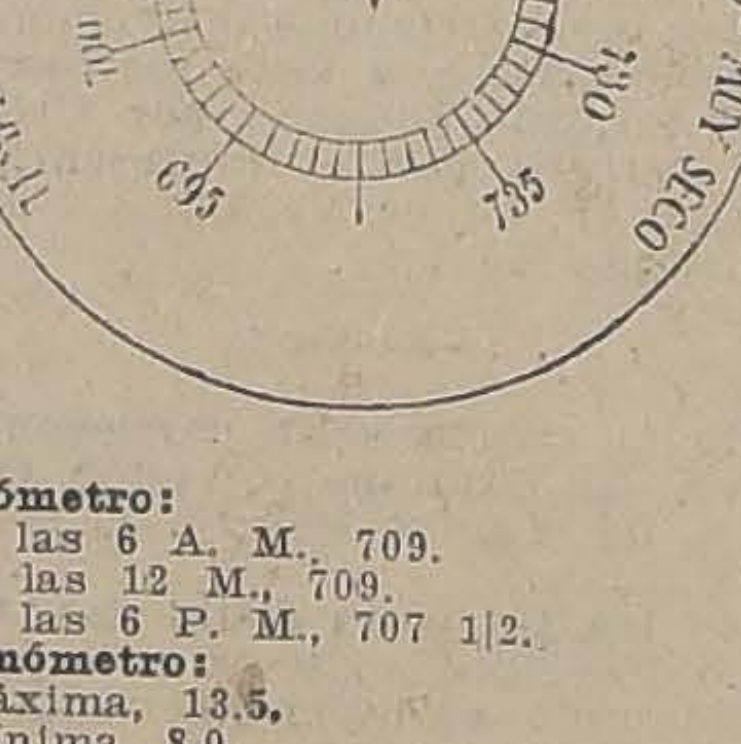

Barómetro:
A las 6 A. M., 709.
A las 12 M., 709.
A las 6 P. M., 707 1|2.

Termómetro:
Máxima, 13.5.
Mínima, 8.0.

Viento:
Kilómetros recorridos en 24 horas 111.5.

HOY:
Sol sale, a las 6.55.
Se pone a las 5.18.

J. KOHN y Cía.
OPTICOS
Instrumentos para Ingenieros
SANTIAGO :-: VALPARAISO
23 Pasaje Matte — 170 Esmeralda
Casilla 1509 Casilla 342
DESPACHO EXACTO DE RECETAS DE OCULISTAS
Sección especial para provincias

Centro Español

Para esta tarde, a las 2.30, se ha convocado a los socios de esta institución a la Asamblea general ordinaria estipulada en los estatutos porque se rige aquélla. Dado caso que no concurra el número reglamentario a la hora indicada, se efectuará la Asamblea media hora más tarde con el número que asista.

La orden del día es la siguiente:

1.o Lectura y aprobación del acta de la sesión anterior.
2.o Lectura y aprobación del balance semestral.
3.o Renuncia del secretario.
4.o Renuncia del prosecretario.
5.o Renuncia del bibliotecario.
6.o Elecciones a que hubiere lugar.
7.o Asuntos generales.

Por la noche, a las 9.30, se efectuará en este mismo centro una interesante velada. Se representarán por el Cuadro Artístico de la Sociedad las bonitas comedias "Amor a obscuras" y "Los corridos", dándose como fin de fiesta el acostumbrado baile social, amenizado por una buena orquesta.

Un reclamo

Anoche ha estado en nuestra imprenta el señor Juan M. Tudesca ha pedirnos que hiciéramos pública su protesta contra Juan David Moraga, guardián de la 8.a Comisaría, por el hecho de que en los momentos en que pasaba frente a su casa-habitación, ubicada en la calle Bascuñán 2240, le disparó dos tiros de revólver a un perrito fino de su propiedad.

Además, el señor Tudesca nos pidió dejar constancia de que su padre don Timoteo Tudesca, estuvo a punto de recibir uno de los disparos por cuanto se encontraba en el umbral de la puerta de calle. Este guardián está acostumbrado a abusar con quien se le da la gana.

LA MANIFESTACION DE AYER EN HONOR DEL EX-COMISARIO SR. WALTON

Ayer a las 5 1|2 de la tarde, se efectuó en la Brigada Central, la manifestación que el Cuerpo de Policía ofreció al comisario señor Francisco Walton, que se retira del servicio después de 25 años de ruda y constante labor.

Los jefes y oficiales asistentes a esta manifestación hicieron objeto al señor Walton de cariñosas atenciones.

A la hora de los brindis ofreció la manifestación el comisario señor Ismael Torrealba, quien hizo presente las cualidades que adornaban al jefe que después de tantos años obtenía su merecido descanso.

Contestó el señor Walton, agradeciendo en sentidas y elocuentes frases la manifestación de que era objeto.

Siguieron en el uso de la palabra los señores Nicolás Medina e Isaías Fuenzalida.

Asistieron a esta manifestación las siguientes personas:

Prefecto, señor Julio Bustamante Lopehandía; sub-prefecto, señor Horacio Jaramillo Avilez; sub-prefecto, señor Carlos Dinator; comisarios, señores: José Díaz M., Luis Marín G., José Rodríguez V., Ismael Torrealba A., Emiliano Feliú Herrera, Luis Sánchez Caballero, Hércules Beltrami H., Carlos Bravo; sub-comisarios, señores: Luis Leiva López, Osvaldo Hidalgo del Río, Diego Rodríguez Letelier, Isaías Fuenzalida Lazo, Ramón Briones Luco, Bernardo Carvajal Humeres, Humberto Contreras Vega, Luis Valenzuela Flores, Lorenzo Belmar M.; inspectores, señores: Juan de Dios Osses, José Becerra, Adriano Cataldo, Manuel Aracena, Julio Díaz; inspectores: Armando Romo, Humberto Negrete, Humberto Fuenzalida, Humberto Concha, Humberto Pinochet; sub-inspectores, señores: Carlos Urrutia, Guillermo Alegría, Héctor Zavala, Reinaldo Espinoza, Ignacio Acuña, Laureano Cádiz, Carlos Cataldo, Fernando Cataldo, Oscar González, Julio Benavides, Arturo Barrera, Juan Román, Jorge Román, Samuel Díaz S. M., Luis Ponce Andúcar, Carlos Valdivieso, Juan Morales, Enrique Sotomayor, Eduardo Labra L., Abraham Sánchez, Moisés Guzmán, Manuel Guzmán, Eleodoro Guzmán; ayudante de la Sección de Seguridad, señores: Luis Carlos Bravo, Luis Finch, Luis Sepúlveda, Zacarías Maturana, Osvaldo Hidalgo H., Carlos Aguilar y varios otros.

EL BAILE ESTUDIANTIL DE ANOCHE

A PESAR DE LA LLUVIA, ASISTE UNA NUMEROSA CONCURRENCIA

Con especial brillo se llevó a efecto anoche el baile organizado por la Federación de Estudiantes en el Skating Palace, con el objeto de allegar fondos para los estudiantes expulsados de la Universidad, a raíz de las últimas incidencias, y que partirán al extranjero a terminar sus estudios.

A pesar de la fuerte lluvia que se desencadenó sobre la ciudad en las últimas horas de la tarde, concurrió al baile estudiantil una numerosa concurrencia que llenó totalmente el amplio local del Skating Palace.

La pista de patinaje fué arreglada ex-profeso para el baile, el cual se prolongó hasta las primeras de la madrugada.

Una banda del Ejército amenizó esta hermosa fiesta.

NOTICIAS DIVERSAS

TRAMITACION ADMINISTRATIVA.— Se ha comisionado al jefe de sección del Ministerio de Industria y Obras Públicas, señor Exequel Figueroa y al señor García, del mismo departamento para confeccionar un prontuario de tramitación administrativa.

INDUSTRIA DE LA HILANDERIA.—El Ministro de Industria ha solicitado del Gobierno que se comisione al señor Enrique Manni, pensionado en Alemania, para que estudie en ese país todo lo relacionado con la industria de la hilandería, pues hay el acuerdo de implantarla en nuestro país.

Según se nos ha informado, el primer establecimiento donde se implantarán estos conocimientos será la Escuela Profesional de Niñas de Ancud.

—Ha sido recomendado al Ministerio de Relaciones, el señor Carlos Hidalgo, para que se le comisione ad-honorem, y estudie en Buenos Aires, todo lo relacionado con los tejidos e hilados.

FERROCARRILES EN CONSTRUCCION.— Se ha destinado la suma de 276,200 pesos para la inspección técnica de los ferrocarriles en construcción.

EJERCITO Y ARMAAD

EXAMENES DE CAPITAN. — Se ha autorizado al Comando en Jefe de la I División para que puedan trasladarse a La Serena, asiento de la I División, los Tenientes 1.os del Grupo Borgoño, señores Carlos Piderit, Eduardo Gutiérrez y Luis A. Rodríguez, a fin de que rindan exámenes para Capitán al terminar el período de instrucción de infantería.

COMISION DE UN CIRUJANO. —Se ha ordenado que el Cirujano 1.o de Ejército, don Liborio Sánchez Cárdenas, continúe en comisión de estudio en Santiago, para que practique Cirugía Mayor en los servicios hospitalarios del Cirujano de División don Marcos Donoso Donoso.

SOCIEDAD COOPERATIVA MILITAR.—El Lunes 31 del presente, a las 6 P. M., tendrá lugar la Junta General de Accionistas en el local de la Sociedad.

Junta de Beneficencia Escolar

Ayer celebró sesión el directorio de esta institución. Presidió el señor don Augusto Vicuña S., asistiendo los directores señores Francisco Landa, Jorge Silva Baltra, Eduardo Vergara; las señoras Delfina Pinto de Montt, Josefina Barros de Valdivieso y la pro-secretaria.

Se presentaron los siguientes socios: señores Alberto Mackenna S., Luis Abalos, Juan Ostornol, Pbdo. don Cristóbal Villalobos, señor Luis de la Barra L.; directoras de escuelas señoritas Cristina Gordon, Laura Durán, Josefina Alcayaga y las señoritas Josefina Núñez, Blanca Toro, Marta Muñoz y Glafira Morales.

Se dió cuenta del presupuesto de gastos para la impresión del Boletín de la institución; se aceptó la propuesta presentada por la pro-secretaria.

Se tomaron algunos acuerdos relacionados con el estado de tesorería de la institución con los trabajos para la organización de las futuras colonias escolares y quedó comisionado el doctor don Francisco Landa para hacer el artículo de fondo para el Boletín de la institución.

"Ahorro"

APARECE EL NUMERO DE JULIO

Acaba de aparecer el N.o 9 de "Ahorro", simpática y amena revistita de propaganda entre los obreros y estudiantes que edita el Departamento de Publicaciones de las Cajas de Ahorros de Chile, juntamente con su revista mayor "La Información", de alta cultura científico-económico-social".

Desde el primer momento, "Ahorro" nos cautiva por su interesante lectura, que, abarcando diversas etapas de los conocimientos útiles y de la educación moral y económica del individuo, tiende a formarle un alma sana y vigorosa y una conciencia serena y limpia.

Por el sumario, que damos en seguida, verán nuestros lectores la importancia del presente número de "Ahorro":

"Un plan de acción.—Algunas palabras sobre el ahorro.—Cooperativas de ahorros y casas baratas.—El gran financista alemán Hugo Stinnes.—El valor de un peso.—El combate de La Concepción.—Hojas del camino.—Lecturas morales: (Ricos y pobres).—Pagar las deudas.—Utilidad de la instrucción en el obrero).—Miscelánea: (Usos del amoníaco; Preparación de kefir; Reglas higiénicas del lecho; Beneficios de la sal de cocina).—Jardines, huertos y agricultura: Consejos de utilidad práctica; lo que hay que hacer en Agosto. — Máximas y pensamientos".

Se nos pide llamar la atención de que la revista se enviará gratuitamente a las sociedades de obreros y centros estudiantiles que la soliciten a Casila 1747, Santiago, o en Huérfanos 1234, 3.er piso, Departamento de Propaganda y Publicaciones de las Cajas de Ahorros de Chile.

Señoritas
Honorables

Y de muy buena presentación, encontrarán trabajo fácil e independiente en

S. Diego 1015

Indispensable llevar recomendaciones.
Presentarse desde el Lunes: solamente de 2 a 4 P. M:

S. Diego 1015

Fuma cuanto quieras

FUMA CUANTO QUIERAS, amigo mío, pero a condición de que antes de acercarte a mí te has de enjuagar con DENTOL la boca.

El Dentol (lo mismo el agua que la pasta o el polvo) es un dentífrico soberanamente antiséptico y a la vez dotado del más agradable perfume.

En efecto, creado el Dentol, de conformidad con las doctrinas del sabio Pasteur, destruye los microbios nocivos para la boca; impide la formación de caries en los dientes y destruye ésta de un modo infalible, así como las inflamaciones de las encías y de la garganta, comunicando a la dentadura, en muy pocos días, una blancura brillante, y destruyendo el tártaro.

Deja en la boca una deliciosa y persistente sensación de frescura. Su acción antiséptica contra los microbios se prolonga en la boca durante 24 horas como mínimum.

Una bolita de algodón impregnada de Dentol, calma instantáneamente los dolores de muelas, por violentos que sean.

El Dentol se vende en las principales farmacias y perfumerías.

Depósito general: Casa Frere, 19, rue Jacob, París.

MAÑANA
31
LUNES

EMPEZARA
NUESTRA
VERDADERA y
COLOSAL

LIQUIDACION

SEMESTRAL

Que iniciamos a PRECIOS IRRISORIOS

GRANDES REBAJAS

SECCION

GENEROS Y BLANCO

MANTELERIA

MANTELES de rico Damasco doble faz, artículo de mucha duración, con pespunte al aire, en los siguientes tamaños:

180x180, a... $	25.90
180x250, a... $	35.90
180x300, a... $	43.90
180x350, a... $	49.90
PAÑOS para copas, artículo de medio hilo y muy durable, la ½ doc. a... $	7.95
FUNDAS para almohadas, confeccionadas de rico lienzo, fileteados y deshilados a mano, c/u. a... $	6.90
FUNDAS de rico lienzo con pespunte al aire, c/u. a.. $	2.50
SABANAS de crea superior, con pespunte al aire, tamaño grande, a... $	11.90
SABANAS de crea extra, tamaño bien grande, con pespunte al aire, a $ 18.50 y... $	14.90

$ 39.90 — FRAZADAS — $ 39.90

DE PURA LANA, excelente calidad, tamaño 1½ plaza, en colores Vicuña, celeste y rosado. Valían $ 60; ahora a... $	45.00
FRAZADAS de lana fina, calidad insuperable, tamaño 225x170. Valían $ 75; ahora a... $	59.50

SOBRECAMAS

CONFECCIONADAS en Cretonas finas, tamaño grande y bien rellenas, a... $	27.80
SOBRECAMAS confeccionadas en ricas Cretonas de hilo y satín floreado, inmensa variedad de estilos y colores escogidos; ahora, a elegir, al precio ínfimo de $	39.90

CARPETAS Y PAÑITOS

CARPETAS para mesa de comedor, confeccionadas en rico paño de lana pura, colores verde, oscuro y granate:

180x180, a... $	49.50
180x250, a... $	69.50
180x300, a... $	87.50
180x350, a... $	97.50
180x400, a... $	115.00
PAÑITOS para bandejas, de encaje inglés y profusamente deshilados, c/u. a $ 4.90 y... $	2.90
CARPETAS blancas bordadas, 91x91. Valían $ 10.50; ahora c/u. a... $	5.90
CAMINOS de mesa y juegos de pañitos con lindos bordados y deshilados, a $ 6.90 y... $	5.90

CRETONAS Y GASAS

CRETONAS, 80 ctms. de ancho, selecto y nuevo surtido de colores y estilos novedosos, mt. a $ 6.25, 5.25 y $	4.25
SATINES floreados, 80 ctms. de ancho, mt. a... $	5.25
CRETONA doble ancho, hermoso surtido, mt. a... $	11.90
GASAS blancas para cortinas, con vuelo en los dos lados, a $ 8.25, $ 7.50 y... $	7.25
GASAS blancas doble ancho, sin vuelo, el mt. a $ 5.25 y $	4.25
GASA Madras crema, lindo surtido, mt. desde... $	5.90
GASAS para visillos, gran variedad de estilos nuevos, el mt. a $ 5.90, $ 4.25 y... $	2.90
COJINES de Cretona fina, saldamos un lote de 200, al ínfimo precio de... $	8.90

TODA LA EXISTENCIA DE CARPETAS, CORTINAS, CENTROS, FUNDAS PARA COJINES Y GALONES

2,000 MTS.
GAMUZA
De pura lana, 135 ctms. de ancho, en todos colores. Valían $ 39.50, ahora a
25.90

MOLETON
Calidad extra, doble faz, en todos colores. Precio excepcional, mt. a
$ 6.40

MEDIAS
— DE —
SEDA
Rica clase, a
7.90 Par

Carpetas de Cretonas
Hermoso surtido, colores inalterables.

A ELEGIR
$ 4.90

APROVECHE

SECCION MEDIAS Y GUANTES

MEDIAS de pura seda, bien reforzadas, en negro y 20 colores de gran moda, par a... $	12.25
MEDIAS de rica seda con refuerzo de hilo; artículo muy durable, par a... $	9.25
MEDIAS de seda, calidad insuperable, en negro y colores. Valían $ 22 y $ 33 el par; ahora a $ 21.90 y... $	15.50
MEDIAS de medio hilo con flecha calada; precio excepcional, el par a... $	3.90
MEDIAS de medio hilo, tipo muselina y muy durables, el par a... $	4.25
MEDIAS de hilo marca "Monito", en todos colores, el par a... $	4.30
GUANTES de imitación gamuza, forrados; artículo muy abrigador, par a... $	4.90
GUANTES de imitación gamuza, de calidad extra, modelo corriente y mosquetero; valían $ 12 el par, ahora a... $	6.90
GUANTES de cabritilla blanco con venas negras; valían $ 22 el par, ahora a... $	14.90
GUANTES de gamuza negra, artículo de calidad extra: valían $ 30 el par; ahora a... $	15.95
GUANTES de imitación gamuza, modelo mosquetero, en todos colores. Ocasión; el par a... $	11.90

CARTERAS

DE CUERO FINO, inmenso surtido, gran surtido de modelos, en todos colores; valían $ 15, ahora c/u. a $	8.90

PAÑUELOS

DE LANA BATISTA, precio excepcional, doc. a... $	4.90

SECCION CONFECCIONES

ABRIGOS

CONFECCIONADOS en ricas gamuzas de lana pura, con medio forro de seda floreada, modelos de alta novedad, c/u. a $ 240, $ 190 y... $	160.00
VESTIDOS de espumilla y de taffetan de seda, 100 modelos en diversos colores, A ELEGIR, c/u. a... $	125.00
TRAJES SASTRE confeccionados en gabardinas y sargas de lana fina, corte irreprochable, a $ 190 y.. $	130.00
BATAS de gabardina de lana, saldos, al ínfimo precio de... $	130.00
BATAS de Moletón de lana de los Pirineos, adornadas con seda, a $ 85, $ 75, $ 65 y... $	45.00
MATINES de Moletón de lana de los Pirineos, fileteados, en todos los colores, c/u. a $ 30 y... $	19.50
REFAJOS de lana, fileteados, c/u. a $ 10.50, $ 16.00 y $	15.00
PANTALONES de jersey de lana, gran variedad de colores, c/u. a $ 28, $ 22 y... $	17.00
CHOMBAS de lana tejida, varios modelos, en todos colores, a $ 80 y... $	35.00
SWEATERS y JERSEYS de lana tejida, gran variedad, a $ 89, $ 65 y... $	45.00

BLUSAS

DE VELO de hilo, bordadas, a $ 14.50 y... $	10.90
BLUSAS de Viyella de lana, a... $	32.50
BLUSAS de seda, rica clase, en todos tamaños, c/u. a $	155.00

SECCION NIÑOS

ESTA SECCION PRESENTA OPORTUNIDADES EXCEPCIONALES PARA VESTIR A SUS NIÑOS HACIENDO GRANDES Y PRACTICAS ECONOMIAS.

LOS ALMACENES INGLESES

STRUTHERS y Mc ROSTIE -:- Estado esquina Huérfanos :-: Casilla 956

CUELLOS DOUBLE WEAR CORONA

TRADE MARK

Se avisa al público que estos afamados cuellos han sido rebajados de precios y se venden en los siguientes depósitos:

Camisería Barcelona, Puente 593
Camisería Casa Española, Puente 601.
Camisería Palacio de las Corbatas, Puente 750.
Camisería Matas y Cía., Puente 570.
Camisería La Perla, Puente 641.
Camisería Petrograd, Puente 776.
Camisería El Aguila, Alameda 2810.
Camisería Teresa Alesio, Maestranza 184.

Camisería La Aurora, Alameda 2836.
Camisería La Montañesa, Alameda 3083
Camisería London, Alameda 2824.
Camisería Matas y Cía., Portal Edwards 2750.
Camisería Casa Oyanguren, Alameda N.o 3015.
Camisería Blanco y Negro, San Diego 402.
Camisería La Fama, San Diego 501.

Camisería Hortal Hnos., San Diego N.o 1117.
Camiería Balbina Rivas, San Diego 993.
Camisería La Perfección, Ahumada 339
Camisería A la Villa de París, Pasaje Matte 57.
Camisería Matas y Cía., Ahumada 342
Camisería Rafael Martínez, Ahumada 50

Camisería La Continental, Ahumada N.o 220.
Camisería Matas y Cía., Estado 78-82.
Camisería Matas y Cía., Estado 381.
Camisería Al 1096, San Pablo 1096.
Camisería Al barato, San Pablo 1023.
Camisería La Irlandesa, San Pablo N.o 1127.

PRECIOS

CUELLOS: 1.80 c/uno $10 ½ doc. 20
PUÑOS: 2.20 " 12.50 " " 25 "

LA RECONSTRUCCION DE LA NACION HEBREA

"LA LIGA DE LAS NACIONES, AL RATIFICAR EL MANDATO SOBRE PALESTINA, HA OBRADO INSPIRADA EN PROPOSITOS DE EQUIDAD Y JUSTICIA", NOS DICE UN DIRIGENTE DE LA COLECTIVIDAD ISRAELITA

¿Cómo se efectuará la inmigración de los 15 millones de judíos a la Palestina?

Siguiendo el propósito de informar ampliamente a nuestros lectores las distintas opiniones respecto a la formación del nuevo Estado Judío en la Palestina, entrevistamos ayer al señor Luis Singer, distinguido miembro de la colectividad israelita que tuvo una actuación sobresaliente en la propaganda sionista en nuestro país.

El contestar a nuestra primera pregunta, nos dice:

SR. LUIS SINGER

—Estamos, en realidad, contentos y satisfechos con la ratificación hecha por la Liga de las Naciones al mandato británico sobre Palestina, y la Liga de las Naciones lo ha hecho inspirándose en propósitos de equidad y justicia, devolviéndonos lo que era nuestro, lo que por derecho histórico nos corresponde y poniendo fin a la tragedia milenaria del pueblo judío.

—¿No se ha formulado protesta alguna por el hecho de que al devolverles la Palestina, Inglaterra establezca su protectorado en lugar de decretar su libertad?

—Nó; los israelitas han recibido con entusiasmo ese protectorado; y al crearlo la Liga de las Naciones no ha hecho más que satisfacer los anhelos de los israelitas. Nos ligan a Inglaterra vínculos de gratitud y de cariño, que son y serán siempre indisolubles; la historia de los últimos treinta años nos lo prueba.

—¿Y sólo por razones de gratitud aceptan Uds. el protectorado inglés?

—Hay también razones de conveniencia. Mi opinión personal, y creo que piensan lo mismo todos mis compatriotas, es que un país nuevo que va a ser poblado por hombres que han vivido alejados de su territorio durante tantos siglos, necesita una mano firme que lo guíe y dirija en los primeros pasos por la vida colectiva.

—¿Cree Ud. que ese protectorado cesará cuando la Palestina esté en actitud de gobernarse por sí misma?

—No me cabe la menor duda, tomando en cuenta el amor a la libertad y a la justicia que animan a Inglaterra.

—¿Cuentan los israelitas con hombres capaces de gobernar esta nueva nacionalidad?

—Indudablemente; en todos los países en donde se encuentran dispersos, se han destacado por su talento y sus aptitudes excepcionales que, junto con inmortalizar sus nombres, han engrandecido a Israel; y del mismo modo han realizado progresos notables en los países que le han dado hospitalidad. La enumeración de los hechos que prueban la enorme influencia hebrea en la cultura universal, ocuparía muchas columnas de diario y no cabría en los estrechos límites de un reportaje.

—¿En qué estado se encuentra actualmente la agricultura? ¿A qué grado de desarrollo han alcanzado el comercio y las industrias?

—Desde la dispersión del pueblo judío de la Palestina, la tierra ha sido labrada por el sistema antiguo, de manera que ha ido perdiendo gradualmente su fuerza productora. El comercio y las industrias, débiles todavía, empiezan a desarrollarse. Desde luego, junto con las numerosas construcciones que se efectúan y que son indispensable, se ha establecido fábricas de aceites, industrias textiles y varias otras.

—¿Con cuántas colonias cuentan los hebreos en la Palestina?

—A pesar de haber vivido bajo la dominación turca, los hebreos han fundado y tienen actualmente 46 colonias florecientes y progresistas. Esta obra se debe al Comité Mundial Sionista, en este sentido, desde hace 30 años. Los colonos descuellan por su espíritu de orden y de trabajo y sus anhelos de adelanto. Tienen pintorescas casitas, hermosos jardines, edificios y paseos públicos; se distinguen también por las industrias agrícolas, entre las que sobresalen la vid, los naranjales. En estas colonias viven más de 200,000 israelitas, lo cual significa el primer paso hacia la repoblación de la Tierra Santa.

—¿Se ha atendido al desarrollo de la instrucción pública y de la mentalidad?

—Nuestros hermanos han dado a este punto atención preferente; existen numerosas escuelas, desde las primarias hasta las secundarias, y se ha puesto ya la primera piedra de la futura Universidad Hebrea, que será la fuente de sabiduría de la raza en el porvenir.

En materia de enseñanzas prácticas y especiales, hay Escuelas de Artes y Oficios, Normales de Preceptores de ambos sexos, de Agricultura y otras. Se cuenta con bibliotecas públicas, instituciones de boy-scouts, Cuerpos de Bomberos, policías, y, en general, con todos los elementos indispensables, y aunque se enseñen el inglés y el francés, el idioma preferente de estudios es el hebreo, es decir, el idioma nacional.

—¿Hay algo avanzado en materia de caminos, vías ferroviarias, marítimas y fluviales, obras públicas, puertos, etc.?

—Los caminos han quedado destruídos por la guerra; sin embargo, hay algunas vías férreas y se harán muchas más. Existen telégrafos, servicios telefónicos y medios abundantes de locomoción urbana. Se han fundado sucursales de varios Bancos y tenemos, finalmente, puertos extensos y seguros, el principal de los cuales es Jafa. Todo esto se ampliará dándosele el desenvolvimiento necesario para que Palestina vuelva a ocupar el puesto que le corresponde en el concierto de las naciones civilizadas.

—¿Cuáles serán los primeros hebreos que se trasladarán a la Palestina a vigorizar los esfuerzos de los que actualmente residen allá?

—Según acuerdo de la Federación Sionista de Londres, la inmigración, si así puede llamarse, se hará por parcialidades, a razón de 50 a 100,000 hebreas anualmente, empezando por los de Rusia, Ukrania, Polonia, Austria y Hungría.

—¿Dijo Ud. que son 15.000,000 los israelitas que pueblan el mundo y contribuyen a su progreso? Es de suponer que no todos ellos volverán a la Palestina...

—Sin duda, porque los israelitas que vivimos en países como Chile, en que gozamos de amplias libertades y sentimos profundo amor a la tierra hospitalaria en que desarrollamos nuestras actividades, deseamos continuar allí, teniendo nuestra representación diplomática como todas las naciones y siendo reconocidos como ciudadanos israelitas residentes en estos países fraternales y progresistas.

PARA LOS

Niños débiles

Véase Almanaque 18, tapa interior

FRUTOS DEL PAIS

Corredor establecido en una ciudad de la zona central, muy relacionado de Curicó a Maule, con informes de primer orden, desearía negociar a comisión, con firma de importancia.

CORREDOR — CASILLA 3967 — SANTIAGO

POSTIZOS DE ARTE

Confeccionados en los talleres de la CASA MAYO, con materiales importados únicamente de primera calidad y a precios equitativos, **hay constantemente o se hacen de medida.**

962-Portal F. Concha-962

Peluquería "Mayo"

al lado del Plaza Hotel

31-7

Pinturas Tricolor del Tres y Cuatro Estrellas

Pintura preparada especial para concreto, en todos los colores.

ACEITE DE LINAZA GENUINC
AGUARRAS ARBOLITO
METAL DESPLEGADO

Ofrecen a precios fuera de toda competencia, la

MERCERIA COLON

RIO MOLLEDA Y CIA.

ESTADO ESQUINA DE AGUSTINAS

Deposito autorizado para la venta de Cemento El Melón.

FALLECIMIENTO DEL ADICTO MILITAR ESPAÑOL

EL SEÑOR MOUTON SUAREZ DEJO DE EXISTIR AYER EN VALPARAISO

Ayer ha dejado de existir en el vecino puerto el distinguido militar señor Enrique Mouton Suárez, adicto a la Legación de España.

El señor Mouton Suarez se había revelado como un habil diplomático, de vasta ilustración, que buscó en todo momento, los medios para hacer mas estrecha la unión que existe entre nuestro país y España.

SEÑOR MOUTON SUAREZ

Su caballerosidad sin tacha y su tacto fino y prudente en el desempeño de su cargo le merecieron en todo momento, de parte del gobierno de su país, la más amplia aprobación y le granjearon en nuestros círculos sociales y diplomáticos una especial estimación.

La muerte del señor Mouton Suarez ha de ser, sin duda alguna hondamente sentida en el vasto círculo de sus relaciones y especialmente en la colonia residente, donde gozaba de especiales simpatías.

Nació el Comandante Mouton Suárez en Gijón (Asturias) el 2 de Junio de 1881. Ingresó en el Ejército como alumno de la Academia de Artillería, en Segovia, el 1.o de Julio del año 1896. Allí inició sus estudios con todo el entusiasmo de quien siente ardorosa vocación por la carrera de las armas. En 1898 pasó a ser segundo teniente alumno de dicha Academia, siendo nombrado teniente en Noviembre de 1899. Con el grado de teniente prestó servicios durante nueve años, hasta que en Noviembre de 1908 fué ascendido a Capitán. Tanto en su época de teniente como durante los años que ocupó el grado de Capitán, viajó por España y sus colonias de Africa, haciendo vida activa de cuartel.

También desempeñó algunas comisiones en el extranjero, lo que le permitió conocer de cerca la organización militar de las principales potencias europeas.

En Abril del año 1919 fué ascendido a Comandante, grado con el que ha venido a América a desempeñar sus misiones de carácter militar.

Ha prestado servicios en el Batallón de Artillería de Canarias, en el tercer Regimiento Montado; en el cuarto Batallón de Plaza; en la primera Sección de la Escuela Central de Tiro del Ejército; en la Academia de Artillería; en el décimo Regimiento Montado; en las tropas de Aerostación expedicionarias en Africa, en el Gabinete Militar del Ministerio de Guerra y en el Estado Mayor Central del Ejército.

En el año 1904, siendo teniente, desempeñó diversas comisiones del servicio en Francia, Bélgica, Suiza, Alemania y Austria, visitando establecimientos de industria militar y campos de tiro.

Estos viajes prestaron al señor Mouton Suárez la ocasión de conocer las cualidades individuales de los soldados de Europa y apreciar las tácticas de muy diversos países y, por tanto, opuestas algunas entre sí.

En Bélgica pudo apreciar las heróicas virtudes de sus soldados y reconocer en sus hermosas ciudades artísticas e industriales la patria de sus antepasados, por línea paterna.

El año 1916, siendo Capitán, fué nombrado miembro de la Comisión Militar española en los Estados Unidos de Norte-América. Permaneció algún tiempo en la gran República del Norte y pudo darse por tanto, una clara idea de los progresos materiales de ella como asimismo de sus características de pueblo trabajador y democrático.

El año 1918 fué nombrado para formar parte de la Misión Militar española, invitada por el Gran Cuartel General de las Fuerzas Expedicionarias Norteamericanas, para [illegible] tropas en el frente y sus organizaciones y servicios de retaguardia.

Comisión fué esta que vino a completar, sin duda alguna, las experiencias del estudioso Comandante. Para un militar, entusiasta de todo lo que concierne a su carrera, un viaje de esta índole no podía dejar de ser tan interesante como instructivo.

El Comandante señor Mouton Suárez visitó el frente francés y apreció de cerca la colaboración decidida de las tropas norteamericanas.

Como se vé, la vida del agregado militar a la Legación de España en Chile, Bolivia y Paraguay, es fecunda en viajes de estudio.

Pero como no sólo le interesó lo que atañaba a su carrera, sino también todas las manifestaciones de la vida chilena, puede decirse que supo aprovechar su estada entre nosotros como muy pocos diplomáticos y comisionados extranjeros.

El Comandante Mouton Suárez se había conquistado el cariño de todos los que le conocieron y supo desplegar una acción provechosa para el verdadero acercamiento hispano-chileno.

El Agregado Militar español era considerado en todos los círculos, como un cordialísimo amigo de Chile y como un militar que honraba altamente al Ejército que representaba.

LOS FUNERALES

Las colectividades españolas de la capital y Valparaíso se reunieron ayer acordando hacerse representar en los funerales. Estos se efectuarán mañana, a las 9 A. M., en Valparaíso.

ASOCIACION DE SEÑORAS CONTRA LA TUBERCULOSIS

BALANCE DE ENTRADAS Y SALIDAS EN EL SEMESTRE ENERO HASTA JUNIO 1922

Saldo de la cuenta corriente en el Banco Anglo Sud Americano Ltdo. en fecha 31 de Diciembre de 1921.	$ 6,198.44
Subvención del Gobierno por los meses de Octubre hasta Dicimbre de 1921. . .	3,125.00
Cuotas de las socias. .	4,735.00
Obsequios.	140.00
Cupones de Bonos cobrados.	367.65
Segunda cuota del Legado Salazar. . . .	6,804.00
Bono de la Caja 8-1% amortizado. . . .	1,000.00
Intereses abonados a la cuenta corriente en el Banco Anglo Sud Americano Ltdo. durante el semestre	182.00
	$ 22,552.09
Sueldos de doctores y ayudantes, en ambos Dispensarios. . . .	$ 3,930.00
Empleados de Dispensarios.	2,000.00
Seguro contra incendio sobre el Dispensario N.o 2. . . .	57.0
Costo de medicinas en el semestre. . . .	6,600.0
Impuesto de alcantarillado en 1922. . . .	53
Aspirina para ambos Dispensarios. . . .	55.0
Leche, luz y gastos en los Dispensarios. .	451.2
Estadística y Teneduría de libros. . .	710.0
Artículos de escritorio	25.0
Dividendo sobre hipoteca.	522.50
Ropa comprada para enfermos.	110.80
Impuesto sobre talonario de cheques. .	5.0
Cobrador de cuotas. .	420.0
Arreglo de cañería de gas, Disp. N.o 2. .	49.0
Saldo de la cuenta corriente en el Banco Anglo Sud Americano Ltdo., en fecha 30 de Junio de 1922	7,682.99
	$ 22,552.0

Ana Swinburn de Jordan, Presidenta. — **Matilde Hoffmann de Ide,** Tesorera.

Banco Anglo Sud Americano Ltdo.—Certificamos que la cuenta corriente que tiene con este Banco la Asociación de Señoras Contra la Tuberculosis, arroja en fecha 30 de Junio de 1922 un saldo acreedor de siete mil seiscientos ochenta y dos pesos noventa y nueve centavos moneda corriente ($ 7,682.99).—C. Miller, Contador.—Santiago, 30 de Junio de 1922.

FIAT

SE ADJUDICO EL

"Grand Prix" de Francia

1922

TRIUNFANDO SOBRE LAS MAS RENOMBRADAS MARCAS DE AUTOMOVILES DEL MUNDO Y BATIENDO, CON UN PROMEDIO DE 127 KILOMETROS POR HORA, EL

RECORD DE VELOCIDAD EN CARRETERAS

DE TODOS LOS "GRAND PRIX" PRECEDENTES.

DE ESTA INSUPERABLE MARCA ES EL COCHE TURISMO, ULTIMO MODELO, QUE ACABAMOS DE RECIBIR, EL CUAL ESTARA EN EXHIBICION HASTA EL 5 DE AGOSTO PROXIMO EN EL AMERICAN GARAGE, CALLE ERASMO ESCALA ESQUINA BRASIL.

LAS CARACTERISTICAS DEL COCHE TURISMO SON: MOTOR DE SEIS CILINDROS, 20|30 H. P., EFECTIVOS, SIETE ASIENTOS, ALUMBRADO ELECTRICO, ARRANQUE ELECTRICO, Y TODAS LAS ULTIMAS INNOVACIONES INTRODUCIDAS POR LA

FIAT

AGENTES IMPORTADORES:

Reiser, Petitbon & Cía.

VALPARAISO:
AV. BRASIL 750
CASILLA 1397

SANTIAGO:
ESTADO 91
CASILLA 69

POR FIN DE ESTACION LIQUIDAMOS

¡20,000 PARES DE CALZADO!

BANDERA 72, entre Moneda y Alameda

Por cuenta de varios fabricantes venderemos desde Mañana Lunes 31 hasta el 31 de Agosto todas las existencias a los siguientes precios:

Calzado para Señoras

ZAPATON de Cabritilla negra en taco bajo y francés de suela N.os del 34=40	$	9.50
ZAPATON de Cabritilla negra Duby y Garibaldi en taco de suela francés y americano, del 33=40	$	12.-
ZAPATILLA de Cabritilla negra forma Primavera en taco francés de suela del 34=40	$	12.-
ZAPATON de Cabritilla negra Duby con puntilla en taco francés forrado y de suela 34=40	$	12.-
ZAPATILLA de Cabritilla negra fina fama "Reina" en taco francés y cubano 34=40	$	13.-
ZAPATILLA de cabritilla negra fina, de una traba, con hebilla y botón en taco francés y cubano del 34=40	$	13.-
ZAPATILLA de cabritilla negra con cinta al empeine de moda, taco francés y cubano del 34=40	$	13.-
ZAPATILLA de cabritilla negra con tres y cinco trabas, en taco francés y cubano 34=40		13.-
ZAPATILLA de cabritilla negra fina, forma Primavera, con calados taco Cubano 34=40	$	14.-
ZAPATILLA de cabritilla negra francesa, forma Primavera en taco Luis XV 34=40	$	18.-
ZAPATON de cabritilla acharolada con cinco trabas y elástico en taco francés y cubano, del 34=40	$	17.-
ZAPATON de cabritilla acharolada 5 ojetillos forrado en badana blanca, muy suave en taco francés y cubano 34=40	$	17.-
ZAPATILLA de cabritilla acharolada, gran novedad, forma Primavera con vivos blancos en taco cubano 34=40	$	17.-
UN GRAN LOTE en variados modelos, en taco cubano y Luis XV, lo más fino, del 33=40	$	19.-
UN SALDO en varios modelos liquidamos por estar algo desurtidos en números de una plantilla, hechos a mano	$	15.-
ZAPATILLAS de cabritilla negra y cabritilla acharolada, todos modelos de moda, de una "plantilla", hechos a mano en taco Luis XV N.os del 33=40	$	22.-
BOTAS de cabritilla acharolada caña alta en taco cubano 34=40	$	18.-
Un lote ZAPATILLAS de raso negro, celeste, rosa, blanco y lana rosa y oro de una plantilla, Luis XV	$	18.-

Calzado para Caballeros

BOTIN de box=calf negro cosido en horma angosta y americana 39=44	$	16.-
BOTIN de box=calf negro de 1.a, cosido en horma de moda 38=44	$	20.-
BOTIN de box=calf negro de 1.a "emplantillados" a mano del 38=44	$	24.50
BOTINES de una pieza para uniforme en cabritilla y box=calf emplantillado	$	26.-
BOTINES de cabritilla acharolada con caña de previl y fantasía, "emplantillados" a mano del 38=44	$	30.-
BOTIN de cabritilla negra cosidos en horma angosta del 38=44	$	21.-
BOTIN doble suela "emplantillados" muy buena clase 38=44	$	29.-
BOTIN doble y triple suela negros y color calados "emplantillados" a mano 38=44	$	32.-
BOTIN "RUDLOFF" impermeables	$	32.-
ZAPATON de box=calf negro de 1.a cosidos en horma de moda 38=44	$	19.50
ZAPATON de cabritilla negra fina en horma angosta, cosidos del 38=44	$	20.-
ZAPATON de box=calf negros y cabritilla negra "emplantillados" a mano 38=44	$	25.-
ZAPATON de cabritilla acharolado de 1.a "emplantillados" a mano del 38=44	$	30.-

Para Señoritas

ZAPATON en taco bajo de Cabritilla negra N.os del 33=40	$	14.-
ZAPATILLAS con una traba y Reina en 1|2 taco de cabritilla negra 33=40	$	15.-
ZAPATON en 1|2 taco de box=calf negro suave del 33=40	$	16.-
ZAPATON de cabritilla acharolada en 1|2 taco ojetillos invisibles forrados en blanco muy fino del 33=40	$	17.-
ZAPATILLAS Reina, con una traba y ojetillo al empeine, de cabritilla acharolada, lo más fino, 33=40	$	17.-
ZAPATILLAS de box=calf negro forma Primavera en 1|2 taco del 33=40	$	16.-
ZAPATILLAS de cabritilla acharolada con una traba con pequeñas fallas en 1|2 taco	$	12.-

Calzado para Niños

BOTINES de box=calf negro cosidos del 33=5 $ 13; y 36=8	$	14.50
BOTIN de box=calf negro en horma angosta le moda, cosidos y punteados del 33=35 $ 15.50; y 36=38	$	17.-
BOTIN de box=calf negro de 1.a, cuero muy suave, del 34=38	$	17.50
Un lote "RUDLOFF" varios tipos 33=37	$	20.-

Calzado Suizo para Niños

Box=calf negro y color, cabritilla acharolada, y cabritilla color del 18=22 $ 8 y 23=27	$	9.-
UN BUEN LOTE EN BOTITAS Y ZAPATILLAS, VARIOS SALDOS	$	5.50
CALZADO PARA GUAGUA	$	2,50

Llamamos la atención del público que esta grandiosa liquidación que empieza mañana, es sin duda alguna, la más beneficiosa, para nuestra clientela, pues es una economía más del 50 por ciento sobre los costos de Fábrica.

NUESTROS PRECIOS SON ESTRICTAMENTE FIJOS

NO MANDAMOS PAQUETES A DOMICILIO

HORAS DE VENTA: DE 8.30 A 12 Y DE 1.30 A 8 P. M.

VENDEMOS POR PARTIDAS A COMERCIANTES A LOS PRECIOS MAS BAJOS DE PLAZA

72-BANDERA-72 -:- Casa de Liquidaciones

CASA MATEO DELPORTE

O SEA

LA ANTIGUA CASA DELPORTE

ROSAS 1260

Después de la revisión de precios hemos puesto precios fijos.

Avisa a su distinguida clientela que hoy recibió los más lindos surtidos en CASIMIRES importados para CABALLEROS. NOVEDADES para SEÑORAS. Bayaderas, Gabardinas, Sargas negras, azules, blancas y de colores, cachemiras y una infinidad de artículos de última moda.

La única casa en Chile que conserva sus precios más baratos que en ninguna otra parte.

Realización permanente de RETAZOS. Liquidación de CASIMIRES desde $ 8.50 el metro.

Si no quieren pagar $ 10 más por metro en el comercio, visiten esta Casa.

1260 = ROSAS = 1260

No confundir mi dirección con el antiguo Depósito de Bandera esq. Rosas, que fué cedido a una nueva firma.

REMATE VOLUNTARIO

Por acuerdo de los interesados en la partición de los bienes quedados al fallecimiento de doña JUANA FARIÑA ALFARO, se rematarán

El 31 de Julio a las 2.30 P. M.

ante el árbitro don Carlos Soffia Stuardo, en la NOTARIA DE DON EULOGIO ALTAMIRANO (Palacio nuevo de los Tribunales, entrada por Morandé), las siguientes propiedades:

CALLE DAVILA N.o 751, MINIMUM	$ 19,300
CALLE DAVILA N.o 787, MINIMUM	$ 24,600
AVENIDA RECOLETA Esq. Noroeste de DAVILA, N.os 402, 406, 408, 412, 414 y 416 por Recoleta y 631 por Dávila, MINIMUM	$ 180,000

En caso de no presentarse subastadores por esta última propiedad por el mínimum indicado, se procederá a rematarla dividida en cinco lotes, según los planos confeccionados al efecto por el ingeniero don Luis Díaz Garcés, en la siguiente forma:

LOTE N.o 1, Avenida Recoleta N.o 414 y 416, MINIMUM	$ 24,000
LOTE N.o 2, Avenida Recoleta N.o 408 y 412, MINIMUM	$ 28,000
LOTE N.o 3, Avenida Recoleta (esquina de Dávila), N.o 402 y 406, MINIMUM	$ 34,000
LOTE N.o 4, Calle Dávila s|n., MINIMUM	$ 24,000
LOTE N.o 5, Calle Dávila N.o 631, MINIMUM	$ 19,000

Las propiedades no reconocen deuda ni gravamen alguno, y el precio que alcancen en la subasta se pagará en dos cuotas iguales: una al contado y la otra a seis meses plazo. Los saldos a plazo devengarán el 9% de interés anual y en garantía de ellos quedarán hipotecadas las propiedades.

MAS ANTECEDENTES Y CONDICIONES, CONSULTAR DE 11 A 12 A. M., Y DE 4 A 5 P. M., EN LA NOTARIA DE DON EULOGIO ALTAMIRANO, Actuario de la Partición; Y DE 1 A 2 P. M., EN DAVILA 755.

28-Jl.

Fabricación de Cajones

Y JABAS EN TODAS MEDIDAS

Hay existencia de cajones vineros y azucareros.

La República

BARRACA Y FABRICA
Domeyko 2354, entre Avenida España y República. — Teléfono 132, Parque, Casilla 3081.

31-J

Galvanización

Se necesita un técnico para hacer y dirigir una instalación para galvanizar fierro. Dirigirse a

Huérfanos 1148

Oficina del fondo.

31-J

TINTA DE IMPRENTA

Ofrece para entrega inmediata. Consulte precios.

VITTODINE y Cía.

Lourdes 376. Casilla 3854. Santiago

30-J

Concurso

Llámase a concurso a fin de proveer en propiedad dos y media cátedras de Matemáticas, en la Escuela Normal de Preceptores de Chillán, con un sueldo base de $ 7,500 anuales.

Los interesados deberán enviar sus títulos y demás antecedentes a la Dirección de la Escuela Normal citada, antes del 22 de Agosto próximo.

EL DIRECTOR GENERAL DE EDUCACION PRIMARIA.

30-J

REMATE

Por acuerdo de los herederos y del albacea de doña Loreto Cuadra Luque, se rematará el día 31 de Julio, a las tres de la tarde, en la oficina del Notario señor don Manuel Gaete Fagalde, Huérfanos 1242, la propiedad ubicada en la calle de

Teatinos No. 254

Mínimum: $75,000. -

El precio que se obtenga del remate se pagará la mitad al contado y la mitad a seis meses plazo, con el 8 por ciento de interés anual.

Más datos, en el domicilio del albacea, señor Jorge Silva Baltra, Compañía 1986.

La casa se puede visitar de 2 a 4 P. M.

$ 64

quintal fierro acanalado para techo galvanizado, realizamos sobrante de construcciones.

Depósito: Chacabuco 28 B. Canales, Caballetes, Cañones

30-J

Remates de Prendas de Plazo Vencido

El Lunes 31 de Julio, a las 9 1|2 A. M., el martillero, señor Balmaceda, rematará en la Casa de Préstamos "LA EQUITATIVA", Avenida Delicias N.o 855, las prendas no rescatadas y comprendidas entre los números 94,941 a 96,280.

Hay: anillos, prendedores y rosas con brillantes, diamantes y perlas, relojes y cadenas de oro, monedas de oro, estuche con 192 piezas servicio plaqué de mesa, servicios de té, pulseras y gargantillas de oro, carteras y bolsas de plata, y muchas otras alhajas.

El Lunes 31 de Julio, a las 11 A. M., el martillero, señor Tagle V., rematará en la Casa de Préstamos "LA SANTA LUCIA", Avenida Delicias N.o 307, las prendas no rescatadas y comprendidas entre los números 42,457 a 45,257.

Hay: servicio de té de plaqué, relojes y cadenas de oro y plata, maletas y maletines de cuero, anillos, prendedores y rosas con brillantes, diamantes y piedras de color, manteles y servilletas, violines, sobretodos, bolsas de plata, hojas de cortinas, piano marca "Bogs Voigt", etc., etc.

El Lunes 31 de Julio, a las 2 P. M., el martillero, señor Casanova, rematará en la Casa de Préstamos "LA EST. NEGRA", calle San Pablo N.o 916, las prendas no rescatadas y comprendidas entre los números 47,224 a 48,497. 39,193-42,172 omi.

Hay: relojes y cadenas de oro y plata, anillos, prendedores y rosas con piedras de color, brillantes y diamantes, bolsas de plata, violines, manteles, cuadros al óleo, carpetas de felpa, maletas de cuero, pañuelo seda con flecos, chalones, etc., etc.

El Lunes 31 de Julio, a las 4 P. M., el martillero, señor Patiño, rematará en la Casa de Préstamos "LA VALPARAISO", calle Maestranza N.o 398, las prendas no rescatadas y comprendidas entre los números 13,039 a 14,433 y 63,692 a 65,009.

Hay: sillas de montar y de Viena, sobretodos, amoblado dormitorio con mármol, servicio de mesa de plaqué, relojes y cadenas de oro y plata, hojas de cortinas, anillos, prendedores y rosas con brillantes y piedras de color, capa de piel, máquinas de coser y muchas otras especies.

Las prendas estarán a la vista desde dos horas antes del remate.

PAGO AL CONTADO.

EL INSPECTOR.

COLIRIO

— DEL —

PADRE CONSTANZO

El mejor específico para todas las afecciones de la vista.

Dirigirse a:

VICTOR ROSTAGNO

Unico agente para Sud América.

VALPARAISO. — CASILLA 126

De venta en todas las principales droguerías y boticas.

La Fábrica de Muebles

— DE —

Arrázola y Canet

Liquida toda su existencia en muebles finos, por terminación de Sociedad

— HAY: —

DORMITORIOS, COMEDORES, SALONES, ESCRITORIOS Y CATRES DE TODAS CLASES.

NOTA. — Gran oportunidad: Se vende la Fábrica con todas sus instalaciones.

SAN DIEGO 282-286

MECANICOS-CICLISTAS

REPUESTOS para BICICLETAS

Llegó completo surtido

Aug. O. Böhme

HUERFANOS 710 - CASILLA 1163

Interesante Oferta

Por sólo la renta que actualmente produce, tomando a su cargo la deuda hipotecaria, puede adquirir propiedad central, compuesta de casas de renta y bonita residencia.

CASILLA 28 - D.

31-J

"EL TATTERSALL"

En la FERIA que se efectuará el

LUNES 31 DE JULIO

entre otros lotes de ganado gordo y para engorda, se rematarán:

NOVILLOS GORDOS, para embarque, llegados de TALCA, OSORNO Y SAN CLEMENTE.

BUEYES Y VACAS GORDAS, llegadas de REUMEN, SANTA CLARA, SAN JAVIER y CONCEPCION.

90 NOVILLOS MESTIZOS, de 1, 2 y 3 años, de una marca, llegados de PUTAENDO (Fundo "Lo Vicuña").

30 BUEYES GORDOS, llegados de REQUINOA.

68 BUEYES GORDOS, llegados de ROBLERIA.

NOVILLOS PARA ENGORDA, llegados de LOS SAUCES.

EL GERENTE.

GRANULOS DOSIFICADOS CLIN

Acomitina. — Atropina sulfato. — Digitalina. — Estricnina arseniato y sulfato. — Hierro arseniato. — Zinc fosfuro.

Recibieron: L. DESPOUY y Cía., Suc. Arestizábal y Cía.
VALPARAISO

Agente en Santiago: señor ROBERTO RAZETO, Delicias 200.

La Cerveza Nacional

ES LA MEJOR

Pruébela y se convencerá

Pídala en todos los Almacenes, Bares, Restaurants y negocios o directamente a la Fábrica.

Fábrica Nacional de Cerveza

SOCIEDAD ANONIMA CHILENA

Santiago, Esperanza 1247.—Correo 4.—Casilla 5557.

Teléfono Inglés 43, Yungay

FERROCARRILES DEL ESTADO

PROPUESTAS POR ADQUISICION DE MATERIAL RODANTE EN FABRICAS NACIONALES

Se solicitan propuestas públicas para el suministro de 25 locomotoras Mikado, de trocha 1 mt. y 2.000 carros de carga, de trocha 1,676 mt., en un período de 5 años, material rodante que deberá ser construído en fábricas del país.

Las propuestas se abrirán en el Departamento de Tracción y Maestranzas el 2 de Noviembre de 1922, a las 15 horas.

Solicitar bases y demás antecedentes en dicho Departamento, Agustinas N.o 1260, desde el 1.o de Agosto.

31-J

(N.o 59) TRENES EXTRAORDINARIOS QUE CORRERAN EL DOMINGO 30 ENTRE SAN FERNANDO Y ALAMEDA Y EN EL RAMAL A LARRAIN ALCALDE

El Domingo 30 del presente correrán los siguientes trenes extraordinarios de pasajeros, con tarifa de ómnibus:

1.o)—Sale S. Fernando 7.05.—Llega Larraín Alcalde 10.20.
2.o)—Sale L. Alcalde 14.30.—Llega San Fernando 18.00.
3.o)—Sale San Fernando 20.00.—Llega Alameda 24.00.

EL DIRECTOR GENERAL.

28 de Julio de 1922.

Se solicitan propuestas públicas por esmeriles para el 22 de Agosto próximo.

Bases y antecedentes en el Departamento de Materiales y Almacenes (Estación Alameda).

Santiago, Mayo 17 de 1922.

Se solicitan propuestas públicas para el 17 de Agosto próximo por durmientes de trocha ancha y angosta.

Las nuevas bases y antecedentes están a disposición de los interesados en el Departamento de Materiales y Almacenes, en Estación Alameda y en las Administraciones de la Tercera y Cuarta Zonas en Concepción y Valdivia, respectivamente.

Santiago, 14 de Julio de 1922.

Se solicitan propuestas públicas para el 22 de Agosto próximo por ladrillos refractarios, escobas y escobillones de crin o de rama para pisos.

Bases y antecedentes en el Departamento de Materiales y Almacenes en la Estación Alameda (Plaza Argentina).

Santiago, 28 de Julio de 1922.

Llámase a concurso para proveer el puesto de Arquitecto 1.o del Departamento de Vía y Obras de la Dirección General de los Ferrocarriles, grado 4.o, con renta de base de $ 8,000 00 anuales.

Los interesados podrán presentar su título profesional y demás antecedentes al Jefe del Departamento de Vía y Obras, antes del 3 de Agosto próximo, y consultar diariamente las bases del concurso en el mismo Departamento, de 14 a 16 horas.

Visitando la Feria de Animales de Eduardo Rodríguez y Cía.

UN TORNEO DE PALPITANTE INTERES PARA LA GANADERIA NACIONAL. — LA INAUGURACION OFICIAL SE EFECTUARA EL MARTES 1.o DE AGOSTO

Hay gran entusiasmo entre los agricultores de la región para concurrir a visitar los numerosos productos que se exhibirán en esta Feria

La seriedad de la Exposición y el esmero gastado por sus propietarios hacen que la Feria signifique un enérgico impulso al progreso ganadero del país

Se exhibirán productos de casi todas las Haciendas de los alrededores que se dedican a la crianza, especialmente de las Haciendas "La Punta" y "La Candelaria"

Conversando con el señor Eduardo Rodríguez, socio principal de la firma propietaria de la Feria

Es indudable que nuestra capital progresa día a día en forma marcada y visible para todo el mundo. Recorriendo al azar sus calles o paseos notamos siempre algo nuevo, alguna innovación, que va a repercutir directamente ya sea en su hermoseamiento de ciudad moderna o bien en su vida económica o comercial. Un día cualquiera nos tropezamos con un imponente edificio que el Estado en su obra de mejoramiento público o en la realización de su plan de obras públicas lo ha construído o se encuentra empeñado en erigir. En otras ocasiones es la iniciativa particular que abriéndose paso va persiguiendo este mismo fin o afán de progreso en nuestras ciudades. En este último caso la obra resulta aun mucho más laudable y digna de elogios. Aun más podríamos agregar que obras de esta naturaleza merecen el estímulo franco, decidido y entusiasta de nuestras autoridades gubernativas.

Precisamente al esfuerzo particular de un grupo reducido de hombres de espíritus emprendedores, abnegados y tesoneros es al que nos queremos referir en las líneas de la presente crónica.

Hace algunos días un amigo nos habló ocasionalmente de un nuevo establecimiento ganadero, cuya inauguración, según nos dijo, se llevaría a efecto dentro de breve. Se expresó en términos tan encomiásticos y calurosos de dicho establecimiento que nosotros inquietos con la relación que nos hacía, tuvimos la intención de ir a conocerlo inmediatamente; pero, dominada pronta esta curiosidad que siempre se despierta ante lo desconocido y que es una cualidad muy humana, nos abstuvimos de ir ese día a visitarlo en espera de una ocasión propicia para hacerlo con todo detenimiento.

En la mañana de ayer hemos realizado nuestros propósitos y demás casi está decirlo que sin pecar de exagerados, podríamos agregar algunos aplausos y otros nuevos elogios a lo relatado por nuestro amigo que nos dió la feliz noticia de la próxima apertura de la Feria de los señores Eduardo Rodríguez y Compañía. que es el establecimiento, ganadero a que hemos querido referirnos y que motivan estos ligeros comentarios.

Aprovechando la mañana de ayer que se presentaba apropiada para una excursión o paseo de cualquiera índole, nos trasladamos a la mencionada Feria.

Tomamos un carro 30, "San Eugenio", el cual nos debía dejar a corta distancia del establecimiento de los señores Rodríguez y Compañía. En efecto, a dos cuadras más o menos del término de la línea por la cual circulan los carros San Eugenio, o sea número 30, queda el espléndido local en que se halla instalada la Feria Eduardo Rodríguez y Compañía.

En los momentos en que llegamos al establecimiento los socios de esta prestigiosa firma comercial se encontraban en plena actividad. Cada uno de ellos parecía que se esforzaba por desplegar la mayor y más eficiente labor.

Activos, entusiastas, empeñosos, se esmeraban en ordenar los últimos retoques de la instalación del local que se inaugurará el Martes 1.o de Agosto, y por cuyo acto hav un inmenso entusiasmo en los diversos círculos comerciales y ganaderos.

Interumpiendo sus labores nos acercamos al señor Eduardo Rodríguez, que es uno de los más fuertes socios de esta firma comercial y le solicitamos se sirviera darnos algunos datos o nos informara sobre el giro y funcionamiento del establecimiento ganadero que van a inaugurar el próximo Martes 1.o de Agosto.

El señor Rodríguez, accediendo gentilmente a nuestra petición, se prestó gustoso en concedernos una entrevista.

—Este nuevo establecimiento que vamos a inaugurar el Martes, —nos contesta el señor Rodríguez, a una de nuestra preguntas—contará o reunirá todas las mejores condiciones de aseo, de seguridad, de limpieza y de higiene que es necesario exigir a locales de esta especie. El ganado, como ustedes puede imaginarse, nos dice, estará ampliamente garantido, en las condiciones que se le presentarán en nuestras instalaciones, que reunen todos los medios sanitarios y de limpieza que son indispensables en estos casos.

Las instalaciones de agua potable, de desagüe y alcantarillado que se han habilitado especialmente con un sistema en combinación de suelos inclinados, es factor que favorece al aseo rápido y completo de todas las dependencias.

En cuanto a las tribunas, son de una gran amplitud y tienen una colocación envidiable, pues desde ellas podrán observarse los diversos animales que se exhibirán. El público en estas condiciones podrá apreciar en forma minuciosa y exacta los productos que desee adquirir. Este es un factor que no lo reunían las demás ferias que hasta hoy han funcionado en nuestra capital.

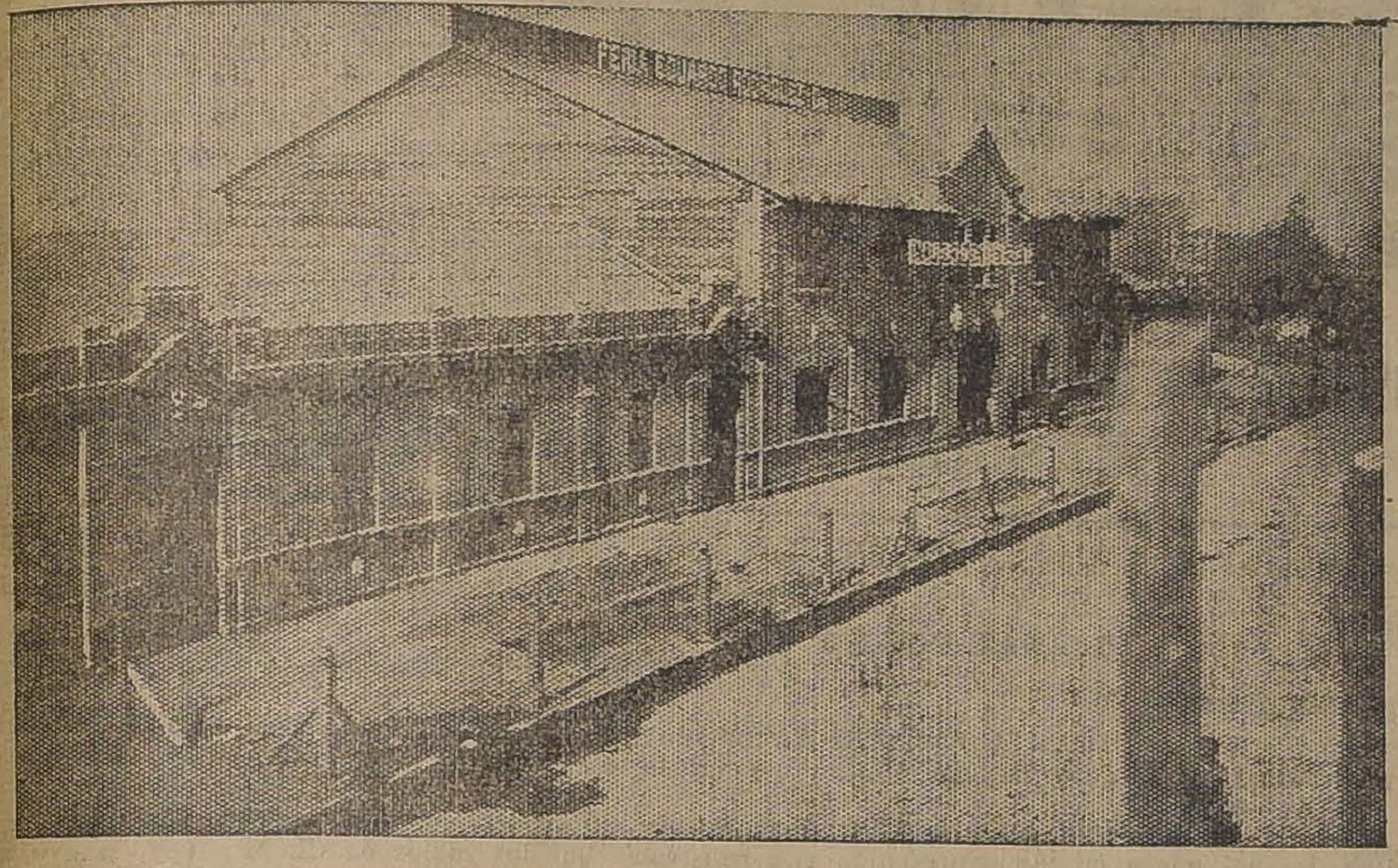

FACHADA DEL ESTABLECIMIENTO

El público, tanto comprador como el vendedor, nos agrega el señor Rodríguez, podrá estar seguro de la buena atención y garantía que le prodigaremos hasta en sus menores detalles. Basta que les diga que nuestro establecimiento será atendido por sus propios dueños y nosotros como tales no escatimaremos sacrificios por satisfacer en la medida de nuestras fuerzas el público que nos proteja con su cooperación y con su ayuda.

—Hay un adagio popular—nos dice sonriendo el señor Rodríguez —"al ojo del amo engorda el caballo", y en este caso tiene una oportuna aplicación, pues siendo nuestro local atendido por nosotros mismos que somos los dueños y los interesados al mismo tiempo en alcanzar el mayor prestigio y reputación para nuestra firma comercial, es lógico y natural que nos empeñemos por dar las más amplias garantías al público, a fin de resguardar sus intereses.

Y en esta forma el comprador estará garantido en las operaciones que efectúe en nuestra feria, pues ellas serán única y exclusivamente por cuenta ajena, sin que nosotros intervengamos ni directa ni indirectamente en las negociaciones que se efectúen. Adoptando este sistema de una neutralidad o imparcialidad absolutas en las negociaciones que se realicen, contarán, tanto el comprador como el vendedor, con toda clase de ventajas. Este sistema que para nosotros será invariable estamos seguros que nos dará la confianza del público.

—¿Qué días funcionará esta feria?

—Hemos acordado que esta feria funcione todos los Martes invariablemente.

—¿Y el antiguo local de la calle Huérfanos que ustedes poseen, lo seguirán atendiendo? — lo interrogamos.

—Sí, — nos contestó el señor Rodríguez — pero este local será absolutamente transformado, conforme al estilo y a las exigencias más modernas, destinándolo exclusivamente para productos de criaderos. Con este local de la calle Huérfanos adaptado a las nuevas exigencia modernas, creemos satisfacer a los propietarios de grandes criaderos, quienes podrán exhibir permanentemente en estas nuevas instalaciones todos sus productos.

—¿Y esta feria, qué días funcionará?

—Unicamente los días Viernes— nos responde el señor Rodríguez.

—¿Tienen ya ustedes el ganado necesario para la apertura de la feria de la calle Exposición?

—Sí, y aún desde un principio ya se nos hace estrecho el local,— nos dice sonriente el señor Rodríguez— pues las demandas que hemos tenido han sobrepasado a nuestras mejores expectativas.

—¿Dedicarán todo el día Martes fijado para la inauguración de la feria a las operaciones de ganado?

—No,— nos dice el señor Rodríguez— únicamente dedicaremos la tarde, pues en la mañana se expenderán la maquinaria y los enseres.

—¿Y con qué ganado cuentan para realizar sus operaciones?

—Me es muy grato decirles que contamos con el ganado de las antiguas y prestigiosas haciendas: **"La Punta"** y **"La Candelaria"**, que eran de propiedad del señor Gustavo Ross, quien últimamente acaba de venderlas. Este dato que, seguramente interesará al público, es una demostración palpable de nuestros propósitos de complacer ampliamente al público que nos favorezca con su cooperación.

—¿Con qué capacidad cuenta esta feria?

—Este local—nos responde nuestro interlocutor—tiene cabida para 1,200 a 1,400 animales. Como ustedes ven es bastante. Dentro de poco creemos llegar a ampliarlo para contener una cantidad que alcance a 3,000. Esto lo haremos naturalmente si el público responde a nuestras iniciativas.

—¿Podríamos saber, si no es indiscreción, con qué capital cuenta la feria?

—La suma exacta no podría precisarla por el momento. Pero eso si debo manifestarles que contamos con un fuerte y crecido capital, y estamos sinceramente resueltos a elevar esta suma al doble o al triple, si es necesario y si las exigencias del público así lo imponen. Debo declararles que nuestra firma es todo lo suficientemente poderosa para afrontar y llevar adelante una empresa que de suyo tiene tropiezos y dificultades en su comienzo, pero debo insistirles que, según sea la cooperación, la ayuda con que nos favorezca el público a quien trataremos de servir en la forma más cumplida, así serán nuestros esfuerzos para dar mayor vuelo a nuestras actividades comerciales.

—Indudablemente que su establecimiento, le insinuamos al señor Rodríguez, le dará vida y movimiento a este populoso sector.

—Yo lo creo así, nos responde, y creo también que las autoridades locales se preocuparán del mejoramiento de este barrio, que por ahora se encuentra en un estado lamentable de abandono. Según se me ha manifestado, la Empresa de Tranvías Eléctricos piensa prolongar algunas líneas, a fin de dar mayores comodidades a las personas que habitan en este barrio.

Y con esto dimos por terminada nuestra entrevista con el señor Eduardo Rodríguez.

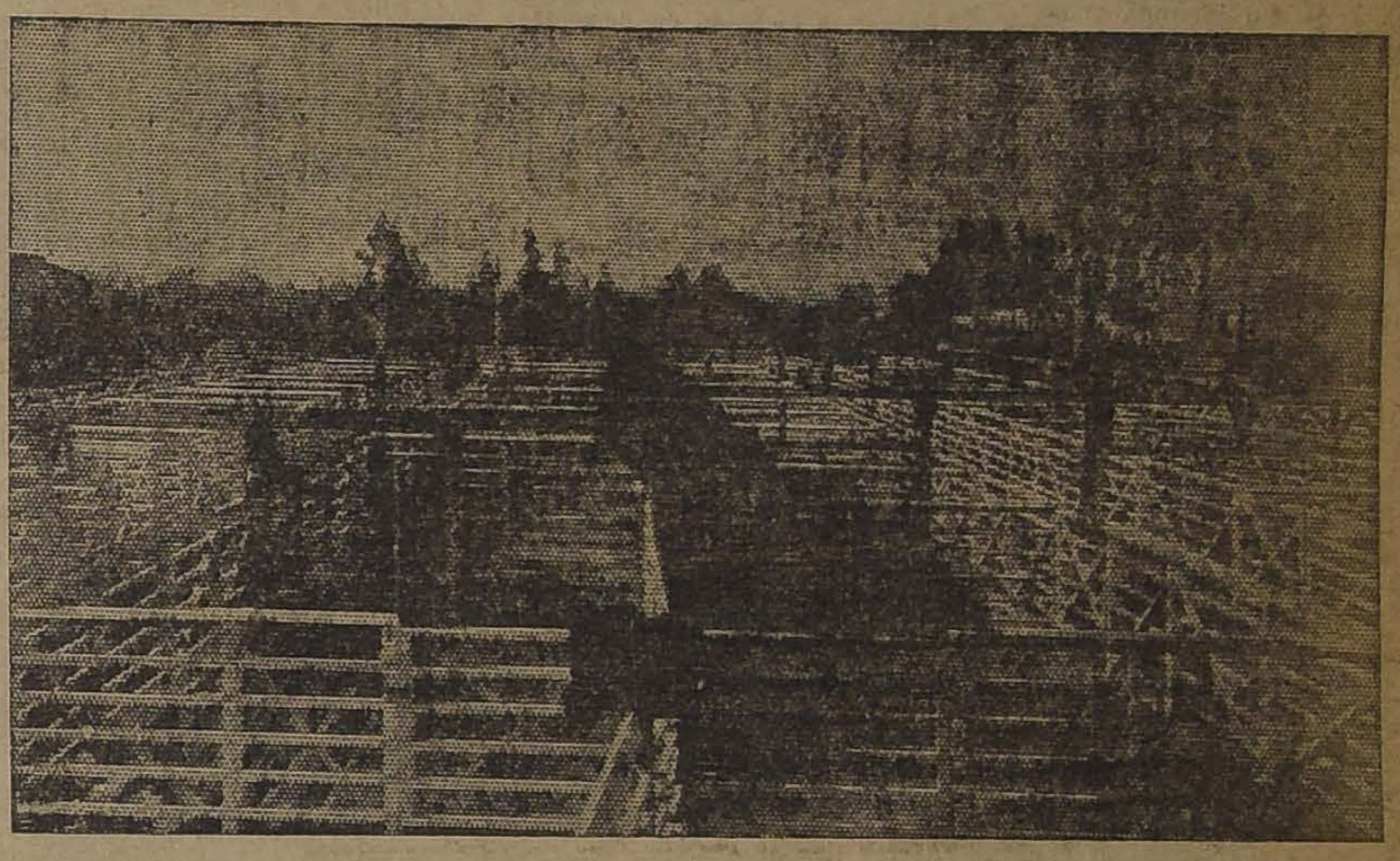

ASPECTO GENERAL DE LOS CORRALES MODERNOS

Al despedirnos nos sentimos contagiados con su optimismo. Lleno de confianza el señor Rodríguez tiene profunda fe en el éxito de la nueva empresa que hoy emprende. Al alejarnos del señor Rodríguez pensábamos que, hombres como él, lleno de entusiasmo, de energías, de espíritu emprendedor, constante y tesonero en sus propósitos no fracasarían jamás en la lucha por la vida. ¡Siempre el triunfo les pertenecerá!

JUGO DE UVA
MARAMBIO
Pedidos: Teléfono 2321

£ 32.20

Es increíble que usted crea que la mercadería sube estando el cambio cerca de 8d. con los siguientes precios se convencerá que baja:

Camisa pechera color, antes 7.60, ahora. .	$ 5.90
Camisa con cuello y puño, antes 12.40, ahora.	$ 9.90
Camiseta afranelada, antes 6.20, ahora.. .	$ 4.90
Camiseta "Cordillera", antes 7.40, ahora. .	$ 5.60
Camiseta 1|2 lana, antes 9.50, ahora. . .	$ 6.60
Calcetines reforzados, antes 1.40, ahora. .	$ 1.00
Medias Diamante, antes 2.60, ahora. . .	$ 1.80
Suspensores con elásticos, Reclame.	$ 1.50

Además gran surtido en artículos para caballeros.
Todo con 30 o|o de rebaja

$ 95

Por fin de estación.
Excelentes Raglanes confeccionados. Buena hechura y forros de 1.a.

$ 120

Elegantes trajes sobre medida (nuevo surtido), hechura garantida Inglesa o Americana, materiales extra.
Sastrería, Camisería y Sombrerería

Blanco y Negro
412 — SAN DIEGO — 412

ECONOMICA
LIVIANA
INSUPERABLE
SOLIDA
M R

PRECIOS de la afamada Escalera de tijera "ANCLA"

m. 4	1.20 . .	$ 11.20
m. 5	1.50 . .	14.00
m. 6	1.80 . .	16.80
m. 7	2.10 . .	19.60
m. 8	2.40 . .	22.40
m. 9	2.70 . .	25.20
m. 10	3.00 . .	28.00

La Fábrica construye cualquier forma de escalera.

Se embarcan para provincias.

Delicias 2160, Portal Gianello

Ultima Creación de la
- - - Moda en Londres

LONDON 1910 — NEW YORK 1909

The Tip Top
Overcoat

PATRONIZED BY KING GEORGE V.

PARIS 1911 — MILAN 1906

Sole Agents
A&R. FALABELLA.

Llegaron estos acreditados

Raglanes y Sobretodos

con forros de Seda para Primavera.

Los más ELEGANTES abrigos confeccionados en LONDRES.

Gran Exposición en Nuestras Vidrieras

A. & R. FALABELLA
Ahumada esq. Moneda

LOCAL
ESPLENDIDO ARRIENDA

Especial para establo, curtiembre u otra industria, con 1,600 metros cuadrados de techumbre, pavimento adoquinado, agua potable y corriente. Verlo y tratar: SAN PABLO, Blnaqueado, Correo de 8 a 12 M.
30-J

AL SEÑOR
Hernán Santelices
se le necesita en Santa Rosa 1015, de 3 P. M. adelante.

INDUSTRIALES DE CHILE

Ha llegado el momento...

Todas vuestras actividades las podréis manifestar ocularmente ante el mundo entero, por medio de la propaganda más práctica, económica y provechosa, que se ha descubierto. Podréis hacer, señalar y exhibir, dentro y fuera del país, la exposición y desarrollo completo de la elaboración de vuestros productos, su calidad y materia prima, sus privilegios y sistemas, sus maquinarias y demás departamentos en activo trabajo, su embalaje y transporte, sus edificios, oficinas y personal directivo e interno, etc., etc., todo a vuestra entera satisfacción.

No desdeñéis la oportunidad que os ofrece gratuitamente, la Sociedad Anónima Cinematográfica Nacional, en formación, **"Valk Film Ltda"**, como un estímulo, dará derecho a una película, a todo industrial que suscriba acciones de dicha Sociedad, cuyo capital inicial de $ 250,000, está dividido en 12,500 acciones de $ 20 cada una.

La Sociedad se compromete sin costo para el industrial, exhibir estas películas de propaganda, en todo Chile, en los paseos públicos y puntos más concurridos de las ciudades, y en el extranjero donde la Sociedad tenga sucursales e intercambio de sus trabajos, siempre que el interesado no se oponga a ello.

Para mayores datos, solicitud de prospectos, etc., dirigirse al señor **Isaac Grez S., Ahumada 364**, representante autorizado, ex-socio de la firma **"Valck Film"**, que el año pasado produjo los mejores trabajos cinematográficos en el país, con el aplauso del Gobierno, autoridades, del público y de la prensa en general.

PEINADOS DE ESTILO

ONDULACION "MARCEL" A FONDO, LAVADO DE CABEZA, MASAJES Y BAÑOS FACIALES, DEPILACION, APLICACION DE TINTURAS

Trabajos recomendados de la Casa Mayo, atención esmerada a cargo de especialistas en cada ramo.

Peluquería "Mayo"
962 Portal Fernández Concha 962
(Al lado del Plaza Hotel) 31-J

BAÑOS "MAYO"

El Establecimiento más cómodo de la capital. Situado en la Plaza de Armas, con instalación moderna y la más higiénica.

BAÑOS TIBIOS — FRIOS CALIENTES — MEDICINALES Y PERFUMADOS

Secciones independientes para Señoras y Caballeros.

962 Portal F. Concha 962
(Al lado del Plaza Hotel)
31-J

COCINAS
ARTICULOS DE MENAJE
CASA FAURÉ
CARMEN 315 - TELF. 879

EL GRAN REMEDIO UNIVERSAL

Nitro Ozona. Lowe-Weissflog, el único comprobado por medio de la radiografía que cura tuberculosis (tisis). Pruebas a la vista. Afamado desde 1887. Cura radicalmente hígado, riñones, del estómago, pulmonía, bronquitis, laringitis, asma, hipertrofia, diabetes, albuminaria, reumatismo, hidropesía, obesidad, raquitismo, epilepsia, apoplegía, anemia, catarro, intestinal, disentería, apendicitis, peritonitis, almorranas, fístulas, furunculosis, quemaduras, picaduras venenosas, enfermedades piel, sangre, enfermedades secretas. Prodigioso en aneurisma, en enfermedades del corazón, cerebro, vista, espina dorsal, etc. Viruela, peste negra hemorrágica, peste bubónica, tifus, pestes y fiebres en general, son vencidas a las pocas horas con repetidos lavados intestinales y tomas. Igual tratamiento para demás enfermedades. Catecismo Nitro-Ozona, consúltelo todo enfermo, sea cual fuere el mal, encontrará el medio seguro de sanar radicalmente. Remítolo gratis quien lo pida.

Claras 149.— Teléfono 1630.—Casilla 832.— Droguería Daube, boticas principales M—9

LUIS LOWE
J—16

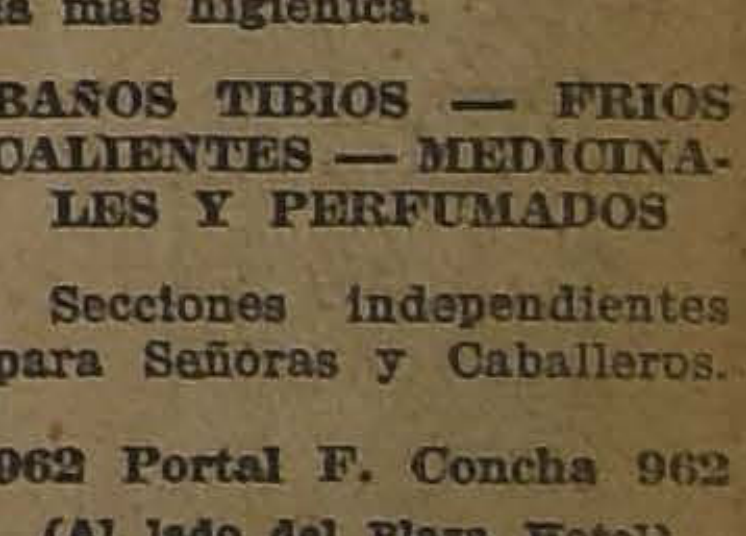

GRAN RECLAME

CALZADO
muy fino, elegante, con precios de gran réclame se exhibe en las vitrinas de "LA FLOR DEL DIA".

HEBILLAS
de metal y de mostacilla, última moda para calzado, hay lindo surtido en "LA FLOR DEL DIA".

CORSES
completo surtido de espléndidos modelos y no caros, ofrece: "LA FLOR DEL DIA".—San Antonio 98, esquina Moneda.
31-J

EL PROBLEMA TRANVIARIO Y SU SOLUCION

EL SEÑOR TONKIN NO ESTA DE ACUERDO CON EL ALCALDE SEÑOR CARIOLA, RESPECTO DE LA IMPLANTACION DEL SERVICIO DE AUTOBUSES EN NUESTRA CAPITAL

Los autobuses son un servicio caro y anti-estético, nos dice el señor Tonkin

Con motivo de las informaciones que dimos ayer en "La Nación" respecto a servicio de autobuses en la ciudad, nos acercamos al director-delegado de la Tracción Eléctrica, señor Tonkin, para pedirle su opinión.

Comenzó por decirnos que no deseaba discutir el problema tranviario, como ya lo había manifestado en varios ocasiones antes. Sin embargo, nos dijo, que no era considerado el servicio de autobuses como una solución para el elemento popular, porque resultaba un servicio caro.

Por un estudio que hace meses él mismo había encargado a un técnico especialista, se había llegado al resultado de que era absolutamente imposible dar un servicio eficiente, con carruajes bien tenidos, por menos de cuarenta centavos, tarifa única, o sea, sin segunda clase.

—Hasta ahora, nos agregó, se ha hecho, como ustedes saben, la intentona de dar un servicio de esta naturaleza con carruajes muy anti-estéticos y que no han logrado surgir ni con tarifas de treinta centavos, sin segunda clase, a pesar de que eligieron los mejores recorridos en cuanto a tráfico, distancias y pavimentación.

Los novicios en esta clase de negocios hacen cuentas alegres en sus comienzos, pero después descubren que los gastos de mantenimiento van aumentando, porque las máquinas no duran indefinidamente, sino que hay que tenerlas costantemente en reparación y raras veces consultan suficientes amortizaciones.

Hay que tener presente también que a una empresa que estableciere este servicio en la ciudad, se le impondrá naturalmente el servicio no sólo en los barrios populosos y bien pavimentados sino que en todo el radio urbano, que es lo que se le exige a la Empresa de tranvías, es decir, que así como transporta pasajeros en líneas que dan resultados medianamente económicos, tiene también que transportar pasajeros a gran pérdida en calles donde el tráfico no justifica el negocio.

Otra circunstancia muy digna de considerarse en la empresa de autobuses es de que Chile no produce petróleo, contribución que significa otra sangría para el país, es decir, la eterna tendencia, en algunos círculos de destruir y no de construir.

REGISTRO CIVIL

A propósito de la petición hecha a la Cámara por los oficiales de Santiago

CIRCULAR DEL INSPECTOR DEL SERVICIO

El Inspector del Registro Civil ha dirigido a los Oficiales Civiles de las circunscripciones urbanas de Santiago, el siguiente oficio:

"Con extrañeza me he impuesto de que los Oficiales Civiles de Santiago, "interpretando — según dicen — el sentir de todo el personal" (que consta de más de cuatrocientos empleados) y sin tomar en cuenta el decreto N.o 1,995, de 23 de Junio de 1897, se han dirigido a la H. Cámara de Diputados para solicitar reformas y hacer objeciones al proyecto de sueldos que allí se discute.

En Setiembre de 1918, impuesto el Ministerio de Justicia, que servía don Alcibíades Roldán, de que "según publicaciones de la prensa diaria, los Oficiales Civiles de Santiago, Valparaíso y Concepción, presentarían a la Comisión de Legislación y Justicia de la Cámara de Diputados una minuta sobre puntos de reforma de las leyes que rigen el servicio", después de oír las explicaciones en que se trataba de eludir la responsabilidad de este hecho, expresó lo siguiente: "Lo dicho por este Oficial, en la forma ambigua en que lo hace, empleando expresiones poco precisas, infunde necesariamente cierta duda respecto de la verdadera actitud asumida por los oficiales de Santiago en el asunto de que me ocupo e inclina a pensar que, sólo después de conocida la nota de este Ministerio, dichos empleados se han penetrado de la inconveniencia y grave irregularidad que habría importado el hecho de haberse presentado directamente a una Comisión Legislativa sin conocimiento y autorización de este Departamento, que es el único llamado a recibir, apreciar y resolver las observaciones que la aplicación de las leyes del ramo sugieran a los empleados del Registro Civil y a proponer los proyectos de reforma que creyera oportunos, sin perjuicio, se entiende, de la facultad que asiste a los miembros del Congreso Nacional para proponer, por su parte, las mociones o proyectos que el ejercicio de su mandato les sugiriera. En esta duda, el infrascrito se abstiene de prevenir por su intermedio a los empleados a quienes afecta participación en este incidente que deben sujetarse a la norma de conducta que se infiere de lo dicho anteriormente, en la seguridad de que la sola relación de este mismo incidente bastará para que, en todo caso, así procedan en adelante".

Como la presentación a que me he referido al principio, reviste caracteres de mayor gravedad, tanto por las circunstancias en que ha sido hecha como por constituír un desconocimiento de esta orden, que les fué transcrita por nota N.o 2,523-30, de 27 de Setiembre de 1918, creo innecesario aplicarle el calificativo que merece y llamarles la atención hacia su estricto cumplimiento.

Dios guarde a Uds.—(Firmado). —P. Reyes S."

MAQUINAS DE COSER JONES
LA PRODUCCION DE UNA CASA INGLESA

SENCILLA
DURADERA
SILENCIOSA

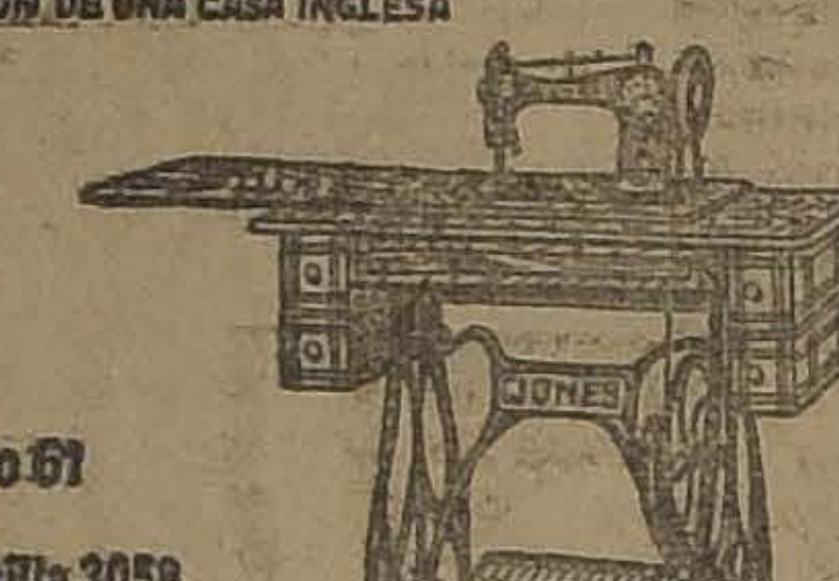

Santiago
San Antonio 61
Casilla 3058

PROVEEDORES a S. M. la REINA DE INGLATERRA

FABRICA: GUIDE BRIDGE INGLATERRA

Para todos los trabajos de familia y para Fruncir, Bordar, Hacer alforzas, Dobladillar (todas las anchuras) Zurcir, Trencillar, Acolchar, sobre las telas más finas o géneros más gruesos las máquinas JONES no tienen igual.

Grandes facilidades para el pago:

ENTREGA INMEDIATA

Para las ventas al contado fuertes descuentos.

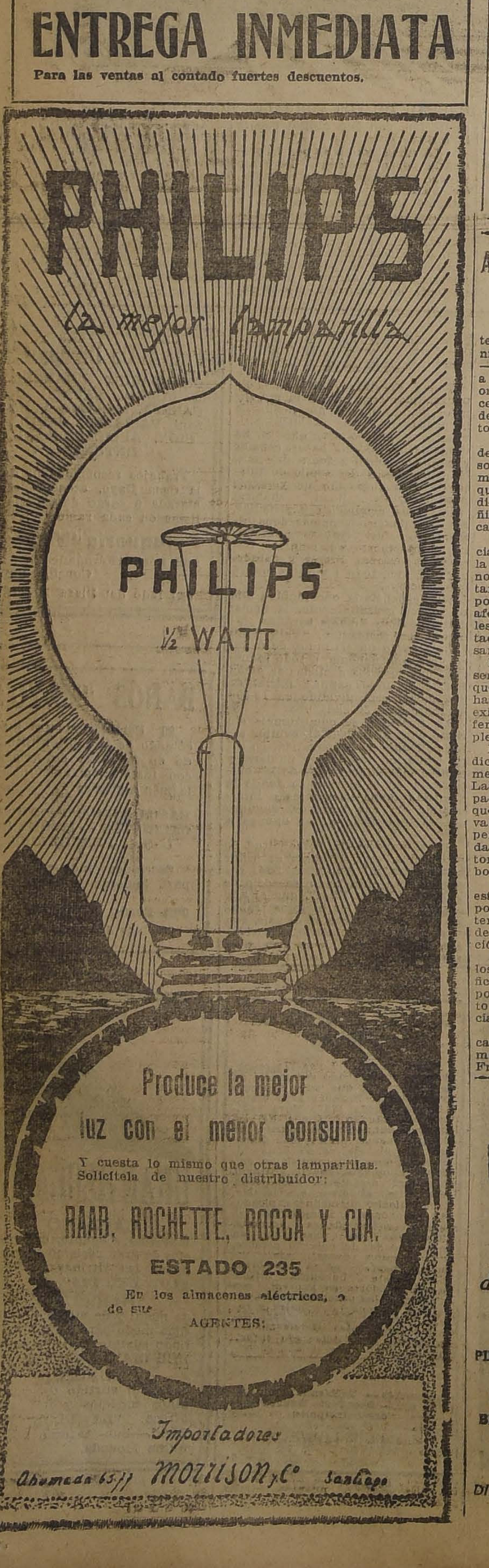

Produce la mejor luz con el menor consumo

Y cuesta lo mismo que otras lamparillas. Solicítela de nuestro distribuidor:

RAAB, ROCHETTE, ROCCA Y CIA.

ESTADO 235

En los almacenes eléctricos, o de sus AGENTES:

Importadores
MORRISON y Cº
Ahumada 65-77 Santiago

A LOS PADRES DE FAMILIA

Siempre es un espectáculo triste la visión de un hogar en que el niño—alegría y contento de todos—por una u otra causa empieza a entristecerse y en vez de ser él, origen de ratos agradables y placenteros a la familia, es motivo de preocupación e inquietud para todos.

El organismo débil y naciente de los niños está siempre propenso a ser víctima de enfermedades motivadas por la alimentación que puede ser garantida y estar difícilmente libre de materias dañinas y perjudiciales a su delicada constitución.

Hace muchos años que la ciencia médica lucha por encontrar la solución de este problema que no sólo alcanza a los niños, sino también a personas mayores que, por diferentes motivos padecen de afecciones orgánicas antiguas que les impiden gozar de la alimentación corriente de las personas sanas.

En virtud de esto, se han presentado numerosos medicamentos que, puede decirse con verdad, no han satisfecho plenamente a las exigencias de estas molestas enfermedades intestinales tan múltiples como perniciosas.

Estudiando con verdadera dedicación y por personas debidamente expertas en la materia, el Laboratorio Francia ofrece a los padres de familia, a las madres que crían, a los dispépticos, convalecientes y, en general, a toda persona que padezca de enfermedades intestinales, el Cacao Peptonizado que prepara dicho Laboratorio.

El cacao y leche contenidos en este preparado, están peptonizados por fermentos vegetales a baja temperatura, por consiguiente, son de muy fácil digestión y asimilación.

Su sabor agradable, hace que los niños no tengan ninguna dificultad para consumirlo, sino que, por el contrario, tomen con gusto esta bebida sana y alimenticia.

Para que sea el verdadero Cacao Peptonizado que recomendamos, exíjase el del Laboratorio Francia.

8, Avenue de Villiers PARIS

URASEPTINE ROGIER

El mas poderoso Antiséptico de las Vias Urinarias

PYELITIS
PIELO-NEPHRITIS
CISTITIS
PROSTATITIS
BLENORRAGIAS
ETC., ETC.

DISUELVE Y EXPULSA EL ACIDO URICO

ESPLENDIDO RESULTADO
TRACTOR
TWIN CITY
EN EL SUELO CHILENO

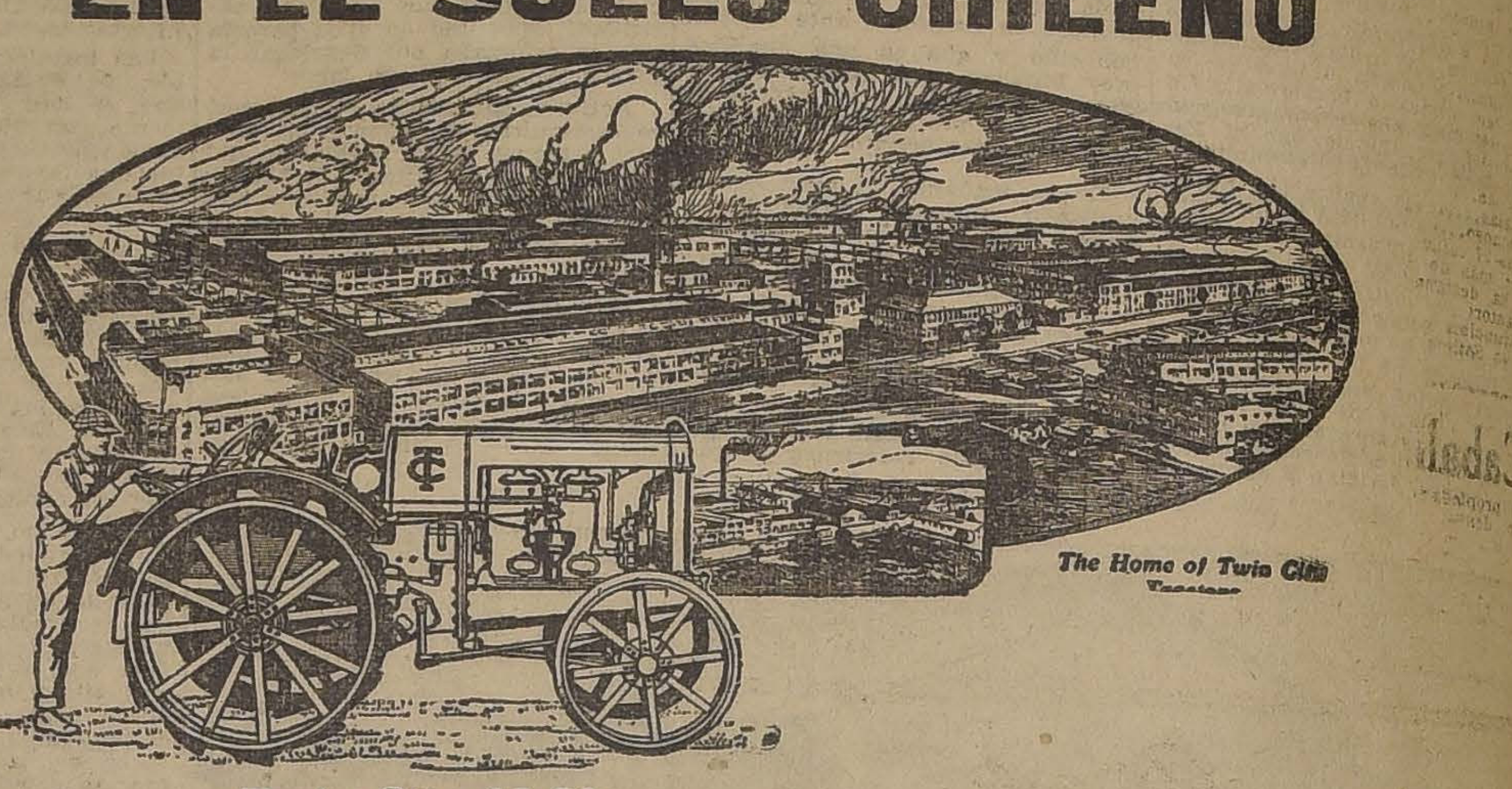
The Home of Twin City Tractors

Twin City 12-20

Lea Ud. lo que dice uno de sus dueños
El señor Eduardo G. Huidobro H.

Paine, 19 de Junio de 1922.

Señores
GRAHAM ROWE Y CIA
Casilla 88-D. SANTIAGO.

Muy señores míos:

En contestación a la atenta de ustedes referente al resultado obtenido por mí, con el Tractor Twin City 12-20 HP., tengo el gusto de manifestarles que me ha efectuado un trabajo bajo todo punto de vista, satisfactorio.

Desde la época en que lo adquirí, hasta la fecha, he cultivado 120 cuadras, de terrenos la mayor parte Alfalfados, los que a mi juicio presentan más resistencia que los suelos de Chépica, y Estoquillo, y a pesar de que este cultivo lo ha efectuado con un arado Oliver de cuatro discos, el Tractor no ha tenido ningún contratiempo, **realizando una labor de dos cuadras diarias de promedio, con un consumo de un cajón de parafina de 115 grados por cuadra.**

La sencillez del manejo como la solidez de su construcción me han evitado atrasos sin verme en la necesidad de adquirir ningún repuesto.

En general puedo manifestarles que estoy plenamente satisfecho de haber adquirido esta máquina, la que por los datos que obran en mi conocimiento de las análogas llegadas al país, es la que reune mayor número de factores para obtener el resultado que se desea.

Me es muy grato suscribirme de ustedes como su muy atento y S. S.

p. HACIENDA PAINE.
(Firmado): EDUARDO G. HUIDOBRO H.

Datos y por menores donde sus únicos importadores: GRAHAM ROWE & Cía. Bandera 275

Oficina del Trabajo

Se han presentado a esta Oficina del Trabajo las siguientes ofertas de colocación:

Para las diversas faenas del Mineral de Chuquicamta se necesitan 10 herreros, 10 caldereros, 10 mecánicos de banco, 10 fundidores competentes, con certificados de trabajo; 100 jornaleros, de preferencia los que hayan trabajado antes en este mineral; se pagan buenos jornales, según competencia.

Unas diez o más familias para hacer un total de 50 personas, para trabajos de recoger ciertas yerbas en los campos de los alrededores de Quillota, pueden trabajar hombres, mujeres y niños, mayores de 10 años, en trabajos a trato; comida y alojamiento.

Se necesitan varias cocineras, empleadas para las piezas, comedor y cuidadoras de niños, para servir en casas honorables en esta ciudad, con recomendaciones; sueldo mensual desde 30, 40, 50 o más, según competencia.

Se atiende cualquier pedido de provincias que deseen formular los señores industriales, de empleados de oficinas, señoritas para el comercio y oficinas, minería, inspectores y mayordomos de obras, choferes mecánicos, obreros de los diversos oficios, muy competentes, jornaleros al día, empleados para los diversos servicios domésticos, etc., etc. Los pedidos pueden solicitarlos por correspondencia, telegramas, indicando condiciones y jornales que se pagarán.

En esta oficina no se cobra derecho alguno, sus servicios son completamente gratuitos, tanto para los patrones, como para los empleados, empleadas y obreros; los interesados de ambos sexos que deseen empleos o trabajo, pueden pasar a inscribirse en los registros de esta repartición.

Mayores datos en Delicias 275, diariamente, en la mañana, de 9 a 12, y de 2 a 5 de la tarde, o al teléfono 2752.

Un honroso gesto

Hace poco, el señor Alejandro Manhood, recientemente nombrado Director de la Escuela Dental, recibió una invitación de un grupo de sus amigos que le pedían aceptara un banquete.

A esta invitación el señor Manhood ha dado la siguiente respuesta que revela su espíritu:

"Santiago, 29 de Julio de 1922.— Señor Carlos Bolton.—Presente.— Estimado amigo:

Le doy a Ud. las gracias por su invitación a un banquete y le ruego hacer presente a los buenos amigos que se han adherido a la manifestación, quieran destinar su cuota para ayudar a los gastos que origina la instalación en la Escuela Dental de la "Clínica Arturo Sierra", dándome así un gran placer.

En tal caso, le agradecería la lista de los inscritos para dejarlos anotados como benefactores de este nuevo Servicio Dental.

Atentamente le saluda S. S. S.— (Firmado): **Alejandro Manhood**".

Asociación de Industriales

El Viernes 28 tuvieron la segunda reunión los industriales en el ramo de mueblería, carpintería y construcciones, para seguir tratando de la constitución de la Asociación.

Asistieron dieciocho y adherentes y se tomaron los siguientes acuerdos:

1.o Suscribir un acta en la que se establecen las bases fundamentales de la Asociación.

2.o Comisionar a los señores Manuel A. Martínez, Samuel Weltz y Manuel J. Escobar, para solicitar la adhesión de todos los industriales chilenos del ramo.

3.o Pasar a una comisión que se nombrará en la próxima reunión, para que lo estudie y lo informe, un proyecto sobre el establecimiento de una cooperativa constructora, presentado por don Manuel A. Martínez.

4.o Nombrar en la próxima reunión el comité que ha de darle forma definitiva a la Asociación y elaborar los estatutos.

5.o En la próxima reunión se nombrará la comisión de "Propaganda del Trabajo" y la comisión de "Bienestar del Personal".

Recurso contra el juez Givovich

Como se recordará, no hace mucho, el juez del Primer Juzgado Civil, don Isaac Givovich, dictó un auto por el que se suspende de sus funciones al secretario de ese Juzgado, don Martín Lira, quien apeló, subiendo el expediente a la Corte.

Hemos tenido conocimiento de que reunida la Corte en Tribunal Pleno, se ocupó largamente de esta incidencia, encontrándose actualmente redactado el fallo.

PEDICURO
(CALLISTA)

El mejor cirujano pedicuro, especialista en tratamientos de los pies, callos, ojos de gallo, uñas encarnadas y demás dolencias, ha sido recientemente contratado por la CASA "MAYO", donde atiende todos los días de 8 a 12 y de 1 1|2 a 7 1|2 en las secciones de BAÑOS del ESTABLECIMIENTO "MAYO", Portal Fernández Concha N.o 962, al lado del Plaza Hotel.

Secciones independientes para señoras y caballeros.

"LA DIABETIS"

se combate rápidamente por las "TABLETAS PHASEOL", DEL Dr. "BELLMANN"

Una pastilla corresponde a 2 y medio litros de té de cáscara de faséola.

Unico agente:
W. JACOBSEN, Catedral 1497

De venta en todas las buenas farmacias.

L. CH.
JABON DE AFRECHO

legítimo. Lo mejor y más barato para el baño y tocador. Pídalo en Boticas y Almacenes.

NARANJAS
"Diamante" se venden.
Tratar:
AGUSTINAS 1319

NECESITO
dos empleados para Mercería y Almacén. Prefiero que sean españoles.
Tratar:
SAN PABLO ESQ. CUMMING

Productos Farmacéuticos

Frescos y legítimos, directos de las fábricas, encuentra siempre en la Botica Petrizzio.

Y Yodosalina, donde Petrizzio, su único agente.

ESTADO 93-95
(a llegar a Moneda)
31-J

APROVECHAR

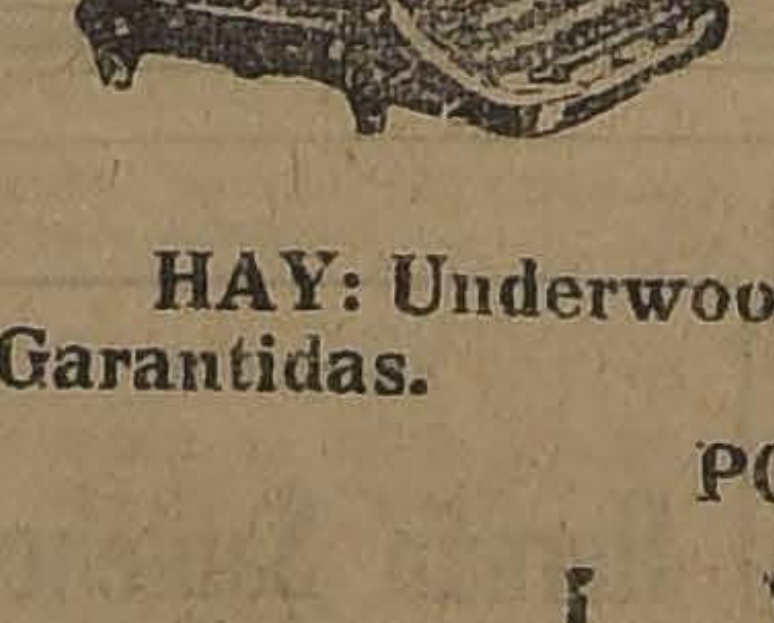

MAQUINAS DE ESCRIBIR
Gran Liquidación Mensual

HAY: Underwood, Remington, Smith Bros, Adler, Corona, etc. Garantidas.

POR PRECIOS MUY BAJOS
L. W. WOHLMUTH
ESTADO 44 :-: TELEFONO 3446 :-: ESTADO 44

TRIBUNALES DE JUSTICIA

OBSERVACIONES SOBRE LA LABOR DE LA CORTE SUPREMA

"El trabajo, lejos de aumentar, tiende a disminuir". — Ocho fallos ha dictado el Excmo. Tribunal en estos últimos 15 días

MOVIMIENTO HABIDO EN 29 DE JULIO DE 1922

Solamente **ocho** fallos ha dictado este Tribunal en estas dos últimas semanas, y ese trabajo lejos de aumentar tiende a disminuir como lo comprueba el hecho de haberse vuelto al rol 8 causas por enfermedad del señor **Zenteno**, algunas de las cuales estaban en acuerdo desde hacía cerca de un año. Si la Corte acordara los fallos junto con ver la causa, no se presentarían estos inconvenientes.

El trabajo realizado por cada Ministro es el que sigue:

Nombre	N.o de fallos redactados
Cisternas	14
Risopatrón	8
Santa Cruz	7
Moreno	6
Bezanilla	5
Varas	5
Fóster	4
Zenteno	4
Bascuñán	4
Rojas	3
Salas	3
Donoso	3

Las 27 causas siguientes, se vieron hace más de 40 días y ni siquiera se ha designado **en ellas** Ministro redactor:

Arancibia con Arancibia, desde el 19 de Setiembre de 1921.

Salinas con Elvertz, desde el 17 de Octubre de 1921.

Concha con Merino, desde el 2 de Noviembre de 1921.

Schneider con D. Ainault, desde el 3 de Noviembre de 1921.

Estrada con Ramos, desde el 7 de Noviembre de 1921.

Aninat con Seminario, desde el 14 de Noviembre de 1921.

Moya con Muñoz, desde el 18 de Noviembre de 1921.

Irigoyen con Guzmán, desde el 1.o de Diciembre de 1921.

Mansilla con Municipalidad de Iquique, desde el 23 de Diciembre de 1921.

Larenas con Banco Hipotecario, desde el 3 de Enero de 1922.

Fisco con Fehrman, desde el 3 de Enero de 1922.

Fisco con Chile Exploration, desde el 9 de Enero de 1922.

Solar con Romero, desde el 10 de Diciembre de 1922.

Cano con Avila, desde el 18 de Abril de 1922.

Vásquez con Fisco, desde el 24 de Abril próximo pasado.

Quiebra Durán con Williamson Balfour, desde el 17 de Mayo.

Rubio con Vial, desde el 23 de Mayo.

Vorwerk con Banco Alemán, desde el 2 de Junio.

Araneda con Araneda, desde el 6 de Junio.

Hay muchas causas con borrador de sentencia entregados y que, a pesar de haberse visto hace más de 40 días, aún no se fallan. Son:

Municipalidad de Arauco con la de Carampangue; Kaulen con Fisco; Arrau con Compañía Eléctrica; Nitrate Railways con Municipalidad de Iquique; Eberbach con Acevedo; Aduana con Tello y González; Ortega con Banco Hipotecario; Fisco con Larenas; Agua Potable con Germain y Sierra; Sociedad Italo Americana con Bonfratello; Correa con Correa; Compañía Ascensores de Valparaíso con Municipalidad; Bernal con Chidemi; Arbulo con Nagel; recurso de revisión de Díaz; contra Arancibia; Virgilio con Naranjo; Maier con Lagos; Banco Garantizador con Belaustegui; Fisco con Compañía Inglesa de Vapores; Valenzuela con Henríquez; Vaccaro con The Chillan Electric Tramway; Allanamiento local I. W. W.; Fisco con vapor "Anyo Maru"; Reyes con Alcalde; del Fierro con Parodi; Fisco con Vial; Contra Lescos y contra Alvarez.

Aún no entregan el borrador del fallo, los siguientes señores Ministros, en las causas que pasan a indicarse y que están en acuerdo desde hace más de 40 días:

El señor **Varas**, en la de Barclay con Dighero, que se le entregó el 27 de Diciembre de 1921.

El señor **Fóster Recabarren**, en la de Serra con Catani, que la tiene desde el 5 de Abril; en las de Lacalle con Fisco, que se le entregó el 9 de Mayo último, en la de Osorio con Malhuzier que se le entregó el 6 de ese mes, y en el proceso contra Quiroz que se le entregó el 3 de Junio.

El señor **Donoso**, en la de posesión efectiva de Zamora, que la tiene desde el 15 de Mayo; en la de Romero con Momberg que la tiene desde el 30 de Mayo; y en el proceso contra Albornoz que se le entregó el 8 de Junio.

El señor **Bezanilla**, en el proceso contra Barra y Salinas, que se le entregó el 19 de Mayo; y en la causa de Fisco con Vial que lo tiene desde el 8 de Junio.

El señor **Bascuñán** en la de Valdés con Santelices, que se le entregó el 6 de Junio.

J. P. C.

CORTE SUPREMA

El Tribunal se ocupó de las causas en acuerdo y examen de abogado.

Causa fallada de acuerdo: Antonio del Sol con Juan Forlivesi, sin lugar el recurso de forma; redactor señor Figueroa L.

Examen de abogado. — Rindieron examen de abogado, los señores Julio Bravo Manríquez, Ismael Adaro Didier y Miguel Sotomayor Sotomayor, prestando el juramento de estilo sólo el último, cuya memoria versó sobre "De la capacidad y sus limitaciones".

Borradores de sentencias. — El señor Cisternas Peña entregó en la causa del concurso de Simón Vergara;

El señor Varas, en la causa de Barclay con Dighero; y

El señor Salas en la causa de Trujillo con Compas y otros.

Designación de Ministro redactor. —El señor Moreno fué designado para redactar sentencia en la causa de Garcés con Canal Negrete.

CORTE DE APELACIONES

Sábado 29.— Relator señor Gutiérrez.— 1. Contra Luis Campos Muñoz, aprobada; 2. Sumario por muerte de Rufino Aliste, aprobada; 3. Sumario por suicidio de Fernando Gutiérrez, aprobada; 4. Sumario por denuncio de Francisco Ortiz, aprobada; 5. Contra Juan Rojas, aprobada; 6. Sumario por homicidio de Manuel Santander y lesiones a Felipe Soto, aprobada; 7. Contra Arturo Pino y Antonio Núñez, aprobada; 8. Contra Manuel Araya y Segundo Vergara, aprobada; 9. Carlos Bustos con Paul Hebert Arit, confirmada; 10. Contra Ernesto Vásquez, suspendida; 11. Alim Feriz con Germán Abujutum, revocada; 12. Cuaderno sobre cobro de honorario de perito don Fabián Lobos en el juicio contra Carlos Mujica, confirmada con declaración; 13. Contra Daniel Vargas, Víctor Durán, Juan de D. Silva, Manuel Araya, Amador Arredondo y Quiterio Pérez, mal anunciada.

Secretario el señor Alcalde.

Alegaron:

Don Antonio Valenzuela, por la confirmación, en la 1.a;

Don Ramón Gaete, por la revocación, en la 9.a;

Don Ramón Leiva, por id, en la 11. y

Don Gustavo Cano, por id, en la 12.

2.a Sala.— Relator señor Bernales.— 1. Sumario por muerte de S. Prieto, aprobada; 2. Sumario por muerte de M. Ramírez; 3. Contra A. Ortega, sus efectos; 4. Contra A. Peña, aprobada; 5. Contra A. Vicencio, aprobada; 6. Contra J. Masso, aprobada; 7. Luis F. Cavada con F. Corona, confirmada; 7. Contra Gómez, confirmada; 9. Contra F. Rojas, suspendida; 10. Contra M. Silva, revocada; 15. Contra Galaz, suspendida.

No vistas las demás.

Fallada de acuerdo:

Contra Aniceto Abarca.

Ramón Vásquez Rey con Baburizza y Cía.

Acuerdo:

Después de terminados los alegatos de la continuación N.o 2 de ayer partición de bienes de don Alberto Besa.

Alegaron:

En la 10 don Ricardo Cabieses con don Alfredo Moreno.

En la continuación, don Juan Estéban Montero con Enrique Barbosa.

3.a Sala.— Sábado 29 de Julio de 1922.— Relator señor Mac-Iver.— 1. Contra Aída Vergara, confirmada; 2. Contra Alejandro Román Herrera, confirmada; 3. Contra José del Carmen Campos, aprobada; 4. Contra Diego Menjiba, trámite; 5. Contra Pedro Hernández Orellana, aprobada; 6. Contra Zenón Molina Varas, aprobada; 7. Sumario por tentativa de suicidio de Ramón Sepúlveda, aprobada; 8. Contra Magdalena Moreira, confirmada; 9. Sumario por incendio en el negocio de Manuel Escudero, aprobada con declaración; 10. José A. Palma contra Carlos de la Fuente, revocada; 12. Patricio Moreno contra Manuel, Osvaldo y Alfonso Muñoz, trámite.

Secretario, el señor Fabres.

Alegaron:

Don Aquiles González, por la revocación, en la 1.a;

Don Pedro Velasco, por id, en la 3.a;

Don José M. Almarza, por la revocación, en la 8.a;

Don Pedro L. Ugalde, por la confirmación, en la 10.

Fallada de acuerdo:

Contra J. González, Garantizador con Valenzuela.

4.a Sala.— Relator señor González.— 1. E. Besnicelli con Mme. Guinart, susp.; 2. D. Buzeta con E. Sepúlveda, sin tribunal; 3. Florentino Gómez con Luis Rojas, sin tribunal; 4. Carlos M. Coggiola con Junta Departamental de Caminos, sin tribunal; 5. Fidela Gamboa con A. de la Puente, mal anunciada; 6., 7., 8., Juan López con A. Luna, suspendida; 9. A. Luna con J. López, suspendida; 10. Juan Mackenna con E. Tracción E., acuerdo; 11. M. Rodríguez con Bousquert Solar, mal anunciada.

No vistas las demás.

No hubo alegatos.

5.a Sala.— Sábado 29.— Señor Varas.— 1. Contra Ernesto Peña, aprobada; 2. Contra Tomás Mells, aprobada; 3. Contra Manuel Ramírez, aprobada; 4. Sumario por muerte de Juan León, aprobada; 5. Contra Enrique Wieytis, aprobada; 6. Contra Ramón Gálvez y otro, aprobada; 7. Contra Elvira Astorga, aprobada; 8. Contra Manuel Núñez, aprobada; 9. Contra Luis Vergara, aprobada; 10. Contra Tránsito Jorquera, confirmada; 11. Contra Luzmira Herrera, Confirmada; 12. Contra Rosendo González, aprobada; 13. Contra Luis Guerra, confirmada; 14. Contra Virginio García, confirmada; 15. Contra Luis Puga, confirmada; 16. Contra Braulio Ortiz, suspendida; 17. Sumario por muerte de Carlos Pérez (contra Julio Arrate), revocada; 18. Hernán Figueroa contra Juan Vargas, suspendida; 19. Ismael Valenzuela contra Aníbal y Javier Escobar, confirmada.

Secretario el señor Alcalde.

Alegaron:

Don Pedro Velasco, por la aprobación, en la 1.a;

Don Carlos León C., por la revocación, en 17; y

Don Franklin Otero con don Carlos León, en la 19.

Fallada de acuerdo:

Síndico del Banco Popular con Rosa Balbarry.

Caballero Joven

con propiedades y con dinero efectivo, desea ocuparse como jefe, representante o para reemplazar dueño en oficinas, fábricas o negocios. También me asocio en alguna industria.

Correo Central. V. H. H.

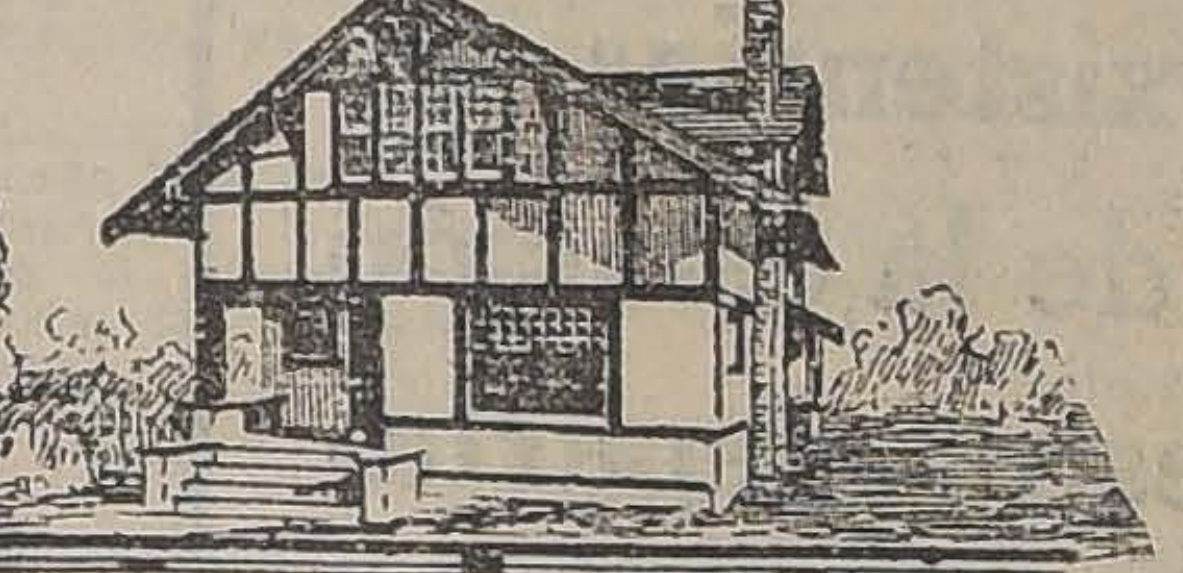

"LA POSITIVA"

SOC. COM. COOPERATIVA DE PROPIEDADES

HUERFANOS 880 — CASILLA 2859 — SANTIAGO

"LA POSITIVA" emite pólizas de propiedades de valor de 1,000 pesos, con un pago mensual de $ 5.00 por cada póliza.

ADQUIERA usted su casa por intermedio de **"LA POSITIVA"** con un desembolso mensual, menor del que paga usted actualmente en arriendo.

LAS VENTAJAS que ofrece **"LA POSITIVA"**, están al alcance de todos.

"LA POSITIVA" ofrece a usted la oportunidad de hacerse propietario en un corto plazo.

SOLICITE PROSPECTOS

HUERFANOS 880 — CASILLA 2859 — SANTIAGO

Liquidamos a Precios de Fábrica

rebajados por Balance

ESCRITORIOS de cortina grandes, en lingue	$ 340.00
ESCRITORIOS ministro, tamaño oficina, en lingue	150.00
ESCRITORIOS para máquina escribir, grandes	80.00
ESTANTES para libros, en lingue	90.00
MEDIO amoblados asiento para escritorio, tapizados con pergamoid, desde	360.00
ARCHIVADORES con 10 bandejas, desde	140.00
JUEGOS de comedor en lingue, desde	550.00
JUEGOS de dormitorio, en lingue, desde	650.00
JUEGOS para salita, en lingue, desde	400.00
SILLAS, grande y variado surtido, docena, desde	120.00

Muebles sueltos, existencia variada.

Fabricación esmerada. Presupuestos y dibujos a gusto del cliente.

Fábrica Nacional de Muebles

SERRANO 398 — CASILLA 631 — TELEFONO 95 M.

OSRAM NITRA
OSRAM NITRA

Si Ud. desea obtener una iluminación profusa a un consumo de corriente reducidísimo, emplee

Lámpara Osram Nitra

EN VENTA EN TODAS PARTES

GUIA PROFESIONAL

ABOGADOS

GABRIEL AMUNATEGUI
SALVADOR DE LA VEGA
Estudio Morandé 235 Int. 2-6 P. M.

ERNESTO BARROS JARPA
Atiende sus asuntos profesionales el señor Agustín Barros Jarpa, en Morandé 235.

LUIS MALAQUIAS CONCHA S.
Asuntos civiles, criminales, accidentes, apelaciones. Compañía 1065, casilla 1088.

GALVARINO GALLARDO NIETO
Ahumada 168, altos. Teléfono 2343.

PEDRO DAZA BRANTES
LIVIO ROJAS A.
Morandé 440. Cas. 2281. Teléf. 2951.

JORGE ERRAZURIZ TAGLE
LUIS A. QUINTEROS T.
Amunátegui 301. Tel. 638. Cas. 2592.

NICANOR ELGUETA
Galería Alessandri 19-A. Tel. 586. Asuntos civiles, comerciales, mineros y criminales.

MANUEL GARCIA FRIAS
Abogado, Miraflores 212. De 9 a 11 y 4 a 6.

OSVALDO HEVIA L.
Morandé N.o 244. Casilla 1831.

CARLOS SALAS HERRERA
Abogado, Bandera 552. Tel. 2177.

JUAN ANTONIO IRIBARREN
Ha abierto su estudio en Estado 91, of. 25. Consultas: 2 a 6.

RAMON SEGUNDO JIMENEZ
Abogado, Galería Alessandri 17, piso segundo, 10-11, 4-6.

MANUEL MERINO E.
LUIS MERINO E.
Bandera 166. Tel. 2077. Cas. 2407, 10-11 y 4.30-6.

FILIDOR MATUS
ALFREDO ILABACA LEON
Morandé 466. Teléf. 966.

FIDEL MUÑOZ RODRIGUEZ. — GUSTAVO CANO PEEL.— Abogados.—Huérfanos 1138. Bolsa de Productos.

LORENZO MONTT
AMBROSIO MONTT WILMS
Compañía 1207. Teléf. 2307.

BERNARDINO LEIVA
Bandera 552.

MANUEL OLIVA
Galería Alessandri 15-A. Juicios civiles, comerciales y criminales.

ROBERTO DE PETRIS
Abogado. San Diego 65. Teléfono 156. Casilla 4044.

ANTONIO PLANET C.
Especialmente cuestiones comerciales. Estudio, Bandera 166. Cas. 4034. Tel. Ing. 1137. 10-11 A. M. 4-6 P. M.

ALFONSO REVECO
Especialmente causas comerciales. Nueva York 59, frente edif. Ariztía.

EMILIO TAGLE RODRIGUEZ
Huérfanos 840. Tel. 2018. Atiende preferentemente asuntos comerciales y mineros, 3-4.

LUIS FIDEL YAÑEZ
Defensor de Ausentes y de Obras Pías. Moneda 1935.

HUMBERTO YAÑEZ VELASCO
Trasladó su estudio, Agustinas 673. Tel. 1614.

ALBERTO DURAN B.
Huérfanos 1235. Of. 8. Casilla 2914.

NOTARIO

FERNANDO ERRAZURIZ TAGLE
Notario abogado. Bandera 345, casa 36. Teléf. 3324.

INGENIEROS

ALFREDO LEA-PLAZA
Santiago, Huérfanos 2334. Of. Moneda 1162. Teléf. 197.

MEDICOS

Dr. ITALO ALESSANDRINI L.
Cirugía y ginecología. Consultas: de 1-3. Merced 324. Teléf. 3555.

Dr. AMENABAR OSSA
Oculista, 14 años Europa, 3 años médico-director Hospital de Ojos condado Staford (Inglaterra), Merced 494, de 1.30-4. Teléf. 602.

Dr. ARNELLO
Cirugía, anestesia general, venéreas. García Reyes 17, de 12-3; Hospital San Vicente. 4-6.

Dr. AGUILAR
Cirugía general, ginecología, sífilis. De 1-3. San Isidro 229.

Dr. ALCAINO
Oídos, nariz, garganta, vías lacrimales. Dieciocho 257. Tel. 257. 2-5.

AFECCIONES DEL PULMON
y sistema nervioso. Rayos X. Dr. Fontecilla. Regresó de Europa. Delicias 1626.

Dr. BARRENECHEA

Oculista y especialista en oídos, nariz y garganta. Estado 91.

Dr. BRONFMAN
Ausente en Europa.

Dr. ARTURO BARRAZA A.
Vías urinarias, sífilis. Puente 557. 3-6.

Dr. BISQUERT
Vías urinarias, sífilis. Moneda 859. De 3-6. Cas. 2563. Tel. 953.

DOCTOR BOTELHO
Tuberculosis y asma. Valparaíso, Blanco 330.

Dr. JULIO BUSTOS
Médico de ciudad de Santiago. Medicina interna, niños, sífilis. Recoleta 707. De 2-4.

Dr. BORQUEZ SILVA
Estudios Europa. Pulmón, corazón, estómago, intestinos. Rayos X, 2-6. A. Prat 80. Tel. 19, Matadero.

Dr. BRAGA CASTILLO
Rayos X. Merced 136. Tel. 1393. Consultas: de 9-10 y 1-4.

Dr. BUSTOS
Ojos, nariz, garganta, 1-4. Teléf. 2204. Merced 315.

W. E. COUTTS
Sífilis, vías urinarias. 3-6. Tel. 1314. San Martín 372.

Dr. ALDO CONTRUCCI
Estudios Europa, medicina interna, sífilis. Agustinas 1729. 2-4. Tel. 3340.

Dr. LEONIDAS CORONA T.
Laboratorio Clínico. Delicias 868 (frente a Estado). 3-5. Tel. 2483.

Dr. CHARLIN
Profesor de enfermedades de la vista. Consultas 3-6. Compañía 2115. Tel. 2632.

Dr. Rodolfo Castillo S.

Oídos, nariz, garganta. Consultas 2 - 5. Moneda 1037.

Dr. EDUARDO CRUZ-COKE L.
Medicina interna. Merced 305. 3.30-5.

Dr. FELIX DAZA BRANTES
Medicina adultos y niños. De 2 a 6. Pensionado de San Vicente.

DOCTOR CROIZET
Profesor de la Facultad de Medicina. Regresó de Europa. Consultas, 1-3. Dieciocho 191. Tel. 637.

DR. LEON CHONCHOL
Medicina general. Rayos X. Sífilis, piel, venéreas. Consultas 2-5, San Antonio 40.

LABORATORIO CLINICO
de los doctores O. Lesalier G., W. Fernández B. y R. Herrera V., San Antonio 451. Cas. 2886. Tel. 3692. Exámenes completos sangre, orina, leche, desgarros, etc. Cultivos. Autovacunas. Exámenes parasitológicos. Tumores.

Dra. JUANA DIAZ MUÑOZ
Especialista enfermedades señoras y niños. 4-6. Delicias 858. Tel. 1715.

IGNACIO DIAZ MUÑOZ S.
Medicina general, vías urinarias, 2.30-4.30. Bandera 574. Tel. 3424.

Dr. CAMPOS MENDEZ
Medicina interna. Enfermedades y desórdenes sexuales, 10-3. Compañía 2855.

DR. RICARDO DONOSO
Estudios en Europa. Medicina interna. Especialmente pulmón, corazón. Agustinas 619. De 1.30-3.30.

Dr. DIMITSTEIN

Agustinas 1308 esquina Teatinos. Rayos X. Medicina general, especialmente: corazón, pulmón, estómago e hígado. 1-4. Teléfono 3848.

DR. DIAZ VELASCO
Medicina interna, niños, sífilis. 1-4. Vergara 474. Tel. 236. Parque.

DOCTOR GEORGES DAUBAS
Consultas 2-4 1|2
Amunátegui 36. Tel. Ing. 3679.

DR. E. DAVILA H.
Estudios Europa. Medicina interna. Laboratorio, de 10-12 y 6-7. Castro 31.

DR. RODRIGO DONOSO GAETE
Medicina interna. Consultas 5.30-7. Dieciocho 175. Tel. 2206.

Dr. DODDS
Cirugía huesos, injertos óseos; cirugía cráneo-cerebral, de la médula, y nervios. Estudios EE. UU. Europa. 21 de Mayo 573. Tel. 2407.

DR. ESPINA
Rayos X. Medicina interna. Estudios Europa. Delicias 1228, esq. Gálvez. Tel. 2102. De 1.30-4.

DR. FUENZALIDA CORREA
Cirugía, ginecología, partos. Merced 663. De 1-3.

DR. FUENZALIDA BRAVO
Profesor exto. enfermedades de niños. Merced 560. Tel. 1721. 2-4.

DR. FONTECILLA
Afecciones pulmonares y nerviosas. Rayos X. Delicias 1626.

DR. GARCIA COLLAO
Ojos, nariz, garganta y oídos. San Antonio 148, de 4-6.

DR. ENRIQUE GONZALEZ H.
Estudios Europa, especialmente estómago, intestinos, hígado, diabetes, obesidad, reumatismo. Ejército 644. De 2-4.

Dr. Carlos Garcés Baeza

Delicias 1276. Teléf. 3747

Laboratorio Clínico. Rayos X. Medicina interna. Consultas de 1 a 5.

DOCTOR GIANELLI

ESTUDIOS EUROPA

Sífilis, Piel, Vías urinarias. 21 de Mayo 562. Consultar de 2 a 6.

DR. ARISTIDES GONZALEZ C.
Profesor extraordinario. Obstetricia, enfermedades señoras, 1-3. Cas. 1551. Tel. 2789. Agustinas 629.

GONORREA E IMPOTENCIA
Debilidad vital y gonorrea con sus afecciones, prostitis, supuraciones por más crónicas que sean, curan en pocos días, garantizadas. Sistema nuevo. Dr. Winkelmann, 2-6 Alameda 880.

DR. CARLOS DOREN N.
Enfermedades de señoras. Cirugía. Monjitas 536. Teléfono Inglés 2571. Consultas de 1 a 4.

DR. GARCIA DOMINGUEZ
Medicina general. Enfermedades señoras. De 2-5. San Martín 453.

DR. HERRERA ROGER
Médico Hospital Niños. Delicias N.o 2558. De 1-3. Teléf. 2679.

GABINETE DE MECANOTERAPIA
Instituto Superior de Educación Física. Morandé 750. El gabinete estará a cargo del doctor **H. Sievers.** Consultas: Martes, Jueves y Sábado. De 3.30-4.30.

A. ICAZA BARROS
Médico cirujano
Santo Domingo 739. Tel. 2809.

DR. GREENE
Regresó Europa. Cirugía, ginecología. San Martín 509, esquina Catedral, 2-4. Tel. 2860.

DR. CARLOS A. ILLANES B.
Medicina interna y enfermedades de niños. De 2-5. Castro 196.

ENFERMEDADES DE LA PIEL
Sífilis - Radioterapia
Dr. FELIX GROHNERT B.
De 2 a 6. Castro 238

DR. ALEJANDRO INFANTE
Enfermedades niños, médico Hospital de Niños, San Luis. Consultas, 2-4. Delicias 253.

DR. AGUSTIN INOSTROZA
Cirugía, ginecología, sífilis. De 4-6. Puente 583.

Dr. GUSTAVO JIRON L.
Cirugía y ginecología. Vergara 65. De 2 a 3.

RICARDO KUSKELL S.
Cirugía general. De 3|4, excepción, Sábados. Merced 186. Tel. 1344.

DR. A. KORNER ANDWANTER
Estudios en Estados Unidos, cirugía, ortopedia. Consultas, 2-4. Santo Domingo 623.

DR. ANDRES KONIG
Ex-médico Sanatorio "Kneippianum". Woerichofen. Neurastenia, arterioesclerosis. Bronquitis, tifus, sífilis. 2-4. Claras 549.

INSTITUTO RADIOLOGICO
Radioscopía, radiografía, radioterapia

DR. ADOLFO KAPLAN
Estudios Estados Unidos y Europa. Compañía 1429.

DOCTOR LARA
Médico Hospital de Niños. Consultas 2-3. Delicias 2614.

Instituto Sanitas

Agustinas 1955.—Teléf. 2438

Laboratorio. Autovacunas. Rayos X. Radioterapia profunda. Luz ultravioleta. Aplicaciones eléctricas. Inhalatorio de Radium. Baños de ácido carbónico. diatermia. Ortopedia.

DOCTOR LAVAL
Medicina interna. Amunátegui 31. De 4.6. Domicilio. Cochrane 340.

Dr. TEODORO LEIBLE
Enfermedades nerviosas. Medicina interna. Rayos X. 2-4. Olivos 794.

Dr. H. LEA PLAZA

Regresó de Europa. De 2-5. Claras 693. Teléf. 3880.

DR. LOIS
Trasladóse San Pablo 1236. Medicina Cirugía. Inyecciones intravenosas 1-4

DR. ARMANDO LEON L.
Cirujano
Compañía 1909, de 1-3. Teléfono 3846.

DR. LABRA LETELIER
Nariz, garganta y oídos. Consultas de 2-5. Compañía 1361.

DR. JUAN MARIN
Consultas. Rosas 1353, de 4 a 6. Domicilio: Delicias 1164.

DRA. CORA MAYERS
Médico-cirujano. Regresó de Europa. Ahumada 49. De 4-6. Tel. 711.

DR. MORALES VILLABLANCA
Jefe Policlínica. Piel, sífilis, venéreas. 3-6. Galería Alessandri 24.

PROFESOR EDUARDO MOORE
Vergara 110. 2-6. Vías urinarias y piel.

DR. MELENDEZ ESCOBAR
Medicina interna, especialmente estómago e intestinos, sífilis, Sazié 2007. Tel. 2246. De 1-4.

Dr. MEZA OLVA
Estudios Europa. Medicina interna. sífilis, 4 a 6. Dieciocho 268. Teléfono 1769. Domicilio: V. Mackenna 955. Teléfono Santa Elena 9.

DR. ITALO MARTINI Z.
Ojos, oídos, nariz y garganta. Delicias, 1164. De 2 a 4 P. M.

Dr. MUÑOZ VALENZUELA
Médico Hospital de Niños. Consultas de 1 a 3. Catedral 2998.

DR. MALBRAN
Enfermedades mentales y nerviosas. De 2 a 5. San Antonio 581.

DR. JUAN MONTENEGRO M.
Enfermedades de niños. Compañía [illegible]

DR. MOUAT S.
Ginecología, partos, ex-jefe Clínica Ginecológica Dr. Korner. Brasil 25. De 1 a 4.

DOCTOR MUJICA
Profesor enfermedades vista. Ojos artificiales. Consultas: 10 a 12 y 1 1|2 a 3. Recoleta 868.

MANUEL MORENO
Medicina general. Particularmente pulmón, estómago, intestinos. Tratamiento especial tuberculosis pulmonar. Estudios Europa. Delicias 1122, 2 1|2 a 4 1|2.

DRA. MAGDALENA NEIRA
Medicina interna y señoras. Consultas de 2 a 4. Delicias 145.

DR. MORAGA FUENZALIDA
Medicina y Cirugía de niños. Cochrane 118. Teléfono 2804. De 1 a 3.

DR. NUÑEZ ZAMORA
Martes, Jueves, Sábado, 2 - 5. Matucana 289. Teléfono 291, Estación.

DR. OHLERICH
Titulado Alemania, Chile. Medicina interna, enfermedades de niños. Teléfono 332. Catedral 1488.

DR. LUIS OPAZO F.
Jefe Policlínica Niños Prof. Sanhueza. Compañía 2831. De 1-3.30.

Dra. ERNESTINA PEREZ

Estudios en Europa. Consultas de 10 a 12. Especiales en la tarde. Alameda 540.

DR. MARCIAL PARADA
Oídos, nariz, garganta. De 3 a 5.— Santo Domingo 831. Teléf. 1859.

DR. ALBERTO PANATT
Jefe Policlínica, Prof. García Guerrero. Medicina general. Sífilis, 1.30 a 4. Teléf. 1211. Huérfanos 1819.

DR. DAVID PULIDO L.
Enfermedades niños. Santo Domingo 1790. Teléf. 2152. De 1 a 4.

DR. GUILLERMO PUELMA
Regresó de Europa. Vicuña Mackenna 171. Teléfono 431. De 3 a 4.

DR. PRUNES
Estudios en Europa. Jefe de Clínica. Piel. Sífilis. Venéreas. Merced N.o 490. Casilla 2894.

DR. RICARDO PERALTA G.
Cirugía general, especialmente de niños. Compañía 1606.

PROFESOR PARDO
Cirugía y enfermedades de señoras. Consultas: 2 a 4. Ejército 119.

DR. PANTOJA
Corazón, pulmón, estómago, sífilis, 2-4, 7-8. Tel. 574. Sto. Domingo 1036.

DR. OTTO PHILIPPI
Enfermedades niños. Sto. Domingo 820. De 1 a 3. Teléfono 2415.

DR. RAFAEL PEÑARANDA E.
Especialidad corazón, estómago, hígado, riñón, sífilis, venéreas. Llamados nocturnos 2-4. Catedral 1988.

DR. EMILIO PETIT
Cirugía general, vías urinarias. Consultas: Dieciocho 128.

DR. JULIO PAREDES F.
Especialmente enfermedades señoras. Ginecología y cirugía abdominal. 2 a 4. Amunátegui 33.

DR. QUIROGA
Enfermedades nerviosas y mentales. Puente 58[illegible]. Consultas de 3 a 5.

DR. EDUARDO DE RAMON
Cirugía. Enfermedades señoras. De 1 a 3. Agustinas 1606. Teléfono 3623.

DR. ALBERTO RAHAUSEN J.
Carmen 47. De 4-6. Tel. 3021. Riquelme 47. De 1-4. Tel. 1642.

DR. JOEL RODRIGUEZ P.
Estudios Europa. Medicina interna, especialmente estómago, intestinos. Rayos X. De 2-4. [illegible] 439. Teléfono 2810.

DR. ROMERO AGUIRRE
Se trasladó a Alameda 176.

DR. SCHWARZENBERG Z.
Enfermedades niños. Merced 186. — Teléfono 1344.

DR. SANTANDER
Estudios Europa. Corazón, riñón, sífilis, especialmente estómago, intestinos. Rayos X. Laboratorio. Moneda [illegible]. De 2 a 5.

DR. MARCO A. SEPULVEDA R.
Laboratorio: Bandera 730. Teléfono 233. Exámenes completos: sangre, orina, esputos, etc. Cultivos. Autovacunas. Abierto a toda hora.

DR. OSCAR PERALTA C.
Medicina general. Enfermedades señoras. Rayos X. Laboratorio. Delicias 1276. Teléfono 3747. De 1 a 2 2|1. Residencia. Prat 671. Teléfono 104.

DR. STUARDO
Estudios Europa. Enfermedades niños. 1 a 4. Moneda 1526. Tel. 2245.

PROFESOR DR. SOTO PARADA
Laboratorio Clínico. Moneda 1035. De 2 a 6.

DR. STOLTING
Oculista. Médico recibido Alemania y Chile. Compañía 1392. De 3 a 5.

DR. TORRES TORRES
Jefe Clínica Prof. Korner. Enfermería 1249. De 2 a 5.

DR. VIVES BRAVO
Estudios Europa. Enfermedades niños, 2 a 4. Tel. 2895. Monjitas 317.

DR. VARGAS SALCEDO
Cirujano. Martes, Jueves y Sábado. 2-5. Teatinos 354. Teléf. 1060.

DR. G. E. VIDAL S.
Consultas: 4 a 6. Delicias 2546. Teléfono 245. Estación.

DR. YAÑEZ G.
Regresó de Europa. Piel, Sífilis, venéreas. Delicias 865.

DR. WAUGH ALDUNATE
606-914. Estudios Europa. Medicina interna, venéreas, sífilis, reacción Wassermann. 2-4.30. Compañía 1853.

DR. MAURICIO WEINSTEIN R.
Regresó de Europa.

DR. WIREN
Oídos, nariz, garganta. Compañía 1606. De 2 a 3.

DENTISTAS

DR. RUBEN BUSTOS
Graduado en "Philadelphia Dental College". Larga experiencia profesional. Catedral 1280.

DR. CLODOMIRO CONTRERAS
San Antonio 451. Ayudante Clínica Operatoria Escuela Dental. Teléfono 3692. De 2 a 6.

CLINICA DENTAL PRIVADA DEL DR. VALENZUELA BASTERRICA, RIQUELME 47, TELEF. 1642
Seguirá atendiendo a su distinguida clientela como de costumbre, a cargo del **Dr. Alberto Rahausen**, cirugía general y de la boca.
Dentistas señores L. R. Berrios Méndez, Aurelio de la Fuente, Enrique Sansot.

DR. CERDA LOPEZ
Dentista, Santo Domingo 849. Especialmente Coronas, Puentes, Porcelana. Hora fija.

DOCTOR GALLARDO GONZALEZ
Cirujano Dentista. Estudios Philadelphia. Regresó. Echaurren 26.

PEDRO MENDEZ
Estudios Estados Unidos, Europa. Huérfanos 782. (Precios antiguos).

ENRIQUE MORENO OLEA
Clínica Dental
Especialistas en cada sección. Huérfanos 1616. Teléfono 1697.

DOCTOR ROGAT

ESPECIALISTA PIORREA-ALVEOLAR

ENCIAS SUPURANTES

DIENTES MOVIBLES

BOLSA COMERCIO

OF 212 - 213

MUÑOZ LOBOS Hnos.
Extracciones sin dolor. Somnoformo, puentes, placas, tratamientos rápidos. San Diego 307-448.

RAFAEL URQUIETA S.
Dentista. Agustinas N.o 853.

Dr. ALFONSO LENG H.
Jefe clínica operatoria Escuela Dental. Especialista puentes, coronas, piorrea. Compañía 1594.

NICOLAS RODRIGUEZ P.
Dentista
Ayudante clínica operatoria. Escuela Dental. Natamiel 159.

JORGE VILLASECA M.
Dentista. Graduado Filadelfia. Profesor Escuela Dental. Monjitas 786. Regresó.

CESAR VACCARO F.
Dentista. Ayudante Clínica Operatoria Escuela Dental. Trasladóse Parque Forestal 380.

ARQUITECTOS

EDUARDO TASSO
Construcciones, transformaciones y reparaciones. Honorarios, 8 por ciento. Planos. Presupuestos. Morandé 440.

MATRONAS

CONSULTORIO FEMENINO, NATANIEL 588: partos, inyecciones; pensionistas. Asistencia especial domicilio.

ROSENDA CASTRO DE TERRY
Recibe pensionistas, inyecciones. Atención esmerada. Cochrane 1258.

CLINICA PRIVADA DE OBSTETRICIA
Señora Reyes, matrona ginecologista. Establecimiento moderno. Atendido por dos cirujanos especialistas. Recibe enfermas todas partes del país. Partos. Precios moderados. Consultas gratis. Esmeralda 636.

CLINICA
Ana G. Vargas Barrera. Partos. Recibe pensionistas. Cochrane 935.

MATRONA ERAZO
Huérfanos 2460, entre García Reyes y Bulnes. Gran pensionado particular. Partos, atendidos especialmente por su propietaria o médicos a elección de las enfermas. Enfermedades de señoras, atendidas por médicos especialistas. Pensionistas. Inyecciones, atiende a domicilio.

Mme. E. FRAGNAUD
Matrona francesa. Manuel Rodríguez 647, entre S. Domingo y Rosas.

SARA OSORIO DE GONZALEZ
Pensionado particular para partos, curaciones internas. Asistencia domicilio. Rosas 1727.

PENSIONADO CRUZ ROJA
Atendido señora Emma de Torres, matrona llegada Buenos Aires. Pensionistas desde $ 100. Clínicas operaciones atendida doctor Paredes. San Diego 360.

PENSIONADO "Dra. VICENTINA"
Recibe enfermas, [illegible] Asistencia completa, partos, $ 50. Turno permanente. San Diego [illegible]

PENSIONADO PARTICULAR
Mercedes Rojas, matrona. San Diego 930. Recibe pensionistas de todas partes del país. Partos, inyecciones. Curaciones internas. Atiendo consultas por cartas. Consultas gratis. Precios módicos.

CARMELA TORO G.
Partos. Asistencia toda hora. Recibe enfermas Matucana [illegible]

VARIOS

JULES [illegible]
Masajista suizo. Moneda [illegible]. Masajes, gimnasia médica.

EXPOSICION INDUSTRIAL

DE SETIEMBRE

Secretaría: Bandera 331, Oficina 15. Teléfono [illegible]

Casilla 3570. Los pabellones de la Exposición pueden visitarse diariamente de 9 a 11 A. M. y de 3 a 5 P. M.

MASAJE MEDICO. [illegible] Dr. German Klingler, especialista en masaje, inyecciones. Matucana [illegible]

PRIMERA GRAN LIQUIDACION

CASA REGUERA

Llegaron Tiras Bordadas Finas
Gran Ocasión en Retazos de Bordados
161 - AHUMADA - 161

FABRICACION DE PUERTAS, VENTANAS, GALERIAS Y PERSIANAS

HAY EXISTENCIA PARA ENTREGA INMEDIATA

DESVIO BARRACA Y FABRICA **"LA REPUBLICA"** DOMEYKO 2354, ENTRE AVENIDA ESPAÑA Y REPUBLICA

CARPINTEROS: Hay completo surtido de batientes, palillos, peinazos, centros, marcos y molduras de todas clases. Gran surtido.
PINO OREGON: De todas dimensiones en bruto y elaborado.
LISTONES: Machihembrados para piso, cielo, parquet y zócalo.
ROBLE: Para envigados de 2 x 6, 2 x 8 y 2 x 10, de 5 a 9 metros de largo.
ALAMO: 2 x 10", muy seco; TAPA álamo de 3|4" y 1".
MANGOS: Para escobas y plumeros, lisos y torneados.
EN TORNEOS: Completo surtido en patas para mesas, balaustros de escalas y se hace toda clase de trabajos.
Despacho rápido a provincias por pequeñas y grandes partidas. Por carros completos desde mi DESVIO ESCOBEDO.

RAULI, LINGUE Y LAUREL EN BRUTO. — (Pida usted Catálogos). — Casilla 3031.—Teléfono 182 Parque "COMUNIDAD MANUEL ESCOBEDO M."

24-Jl.

TOS

CURACIÓN PRONTA Y SEGURA CON LAS
PASTILLAS del Dr. ANDREU
De venta en todas las Farmacias

Los que tengan **ASMA** o sofocación usen los **Cigarrillos antiasmáticos** y los **Papeles azoados** del Dr. Andreu, que lo calman en el acto y permiten descansar durante la noche.

LAPICES VENUS

Lápiz perfeccionado en los 17 grados negros mas altos y 3 de copiar. No lo hay mejor. No lo hay tan bueno.

LAPICES VELVET

El mejor por el precio para usó general. 4 grados excelentes.

American Lead Pencil Co.
Quinta Avenida 220
Nueva York, E. U. A.
e Inglaterra

Representante:
E. E. WRIGHT
Morandé 342-346—Casilla 1837
SANTIAGO

LIQUIDACION

De todas las existencias de Casimires quedada de la estación de Invierno, de nuestro departamento de Sastrería, dividida en tres diferentes series.

CASIMIRES INGLESES

Réclame	Réclame	Réclame
sobre medida	Sobre medida	Sobre medida
$ 180	$ 225	$ 255
EL TERNO	EL TERNO	EL TERNO

CASA MUZARD

Sociedades Anónimas

BANCO ITALIANO

Desde el 24 del actual, este Banco pagará a los señores accionistas, dueños de acciones de la Serie "B", el dividendo de 8o|o anual, acordado en la Junta General de Accionistas celebrada con esta fecha.

Los señores accionistas residentes en provincias pueden percibir sus dividendos en las respectivas sucursales del Banco de Chile.

Valparaíso, Julio 22 de 1922.

CARLOS CASTILLO V.,
Gerente.

30-Jl.

"LA ITALIA"

COMPAÑIA DE SEGUROS
DIVIDENDO N.o 27

Desde hoy se pagará a los señores Accionistas en la oficina de la Compañía, calle Morandé N.o 233, el dividendo de $ 20 por acción, acordado en la Junta General celebrada el 24 de los corrientes.

Santiago, 26 de Julio de 1922

CAMILO MORI,
Gerente.

30-J.

Círculo Español

De orden del señor vicepresidente, cítase a los señores socios accionistas a Junta General Ordinaria que tendrá lugar el Domingo 30 del presente, a las 3 1|2 P. M.

EL SECRETARIO.

Nota. — En segunda convocatoria se celebrará a las 4, con el número que asista.

Santiago, 28 de Julio de 1922.

30-J.

SOCIEDAD FABRICA DE CEMENTO DE "El Melón"

DIVIDENDO N.o [illegible]

Según acuerdo tomado en reunión general ordinaria de Accionistas de esta fecha, se repartirá desde mañana un dividendo final de

UN PESO MONEDA CORRIENTE POR ACCION

El pago se efectuará por intermedio del Banco de Chile, en Valparaíso y Santiago.

Valparaíso, 27 de Julio de 1922.

[illegible],
Director-Gerente

COMPAÑIA DE REFINERIA DE AZUCAR DE VIÑA DEL MAR

Por acuerdo del Directorio, y en conformidad con el artículo N.o 34 de los Estatutos, se cita a los señores Accionistas a Junta General Ordinaria, para el Lunes 31 del presente, a las 3 P. M., en el Salón de la Compañía, calle Urriola N.o 184.

El Registro de Accionistas, permanecerá cerrado desde el Viernes 21, hasta el Lunes 31 del presente, ambos inclusive.

Valparaíso, Julio 18 de 1922.

O. CARVALLO,
Director Gerente.

J-31

Maderas

DE RAULI

Mangos para escobas. Duelas para vasijas y pellín dimensiones corrientes y especiales.

Ofrezco:

EULOGIO TOLEDO M., CASILLA 313, TEMUCO

PATENTADO

"Cordicura"

Patentado UNICO REMEDIO PARA LA CURACION RADICAL DE LAS AFECCIONES Y MOLESTIAS RECIENTES Y CRONICAS DEL CORAZON.

Pídase a sus agentes:

FRATELLI CASTAGNETO

Y en toda buena Botica.

Compañía de Consumidores de Gas de Santiago

En las oficinas de esta Compañía, calle Santo Domingo número 1061, de 10 a 12 M. y de 2 a 5 P. M., se pagará a los señores Accionistas el dividendo de 4½ %, o sea de $ 2.25 por acción, que acordó la Junta General de Accionistas en sesión del 28 del presente.

Santiago, Julio 28 de 1922.

PEDRO ERRAZURIZ TAGLE,
Gerente.

PINTURA

Negra, ploma, café, ofrece para entrega inmediata:

CONSULTE PRECIOS
VITTODINE y Cía.
Fábrica: Lourdes 876; Casilla 3854
SANTIAGO

30-J

BANCO ESPAÑOL DE CHILE

Desde esta fecha se pagará a los señores Accionistas el dividendo de siete pesos por acción, acordado en la Junta General del 20 del presente.

Santiago, Julio 21 de 1922.

JOSE URETA E.,
GERENTE.

30-J.

MUEBLES

Sólidos y elegantes, con grandes facilidades de pago, ofrece:

LA REPUBLICA
SANTO DOMINGO 1026
Frente a la Cía. de Gas

DESARREGLOS Y DOLORES AL ESTOMAGO

Y APARATO DIGESTIVO SE CURAN RADICALMENTE CON EL USO DEL
"TOT"
EN VENTA EN TODAS LAS BUENAS BOTICAS
Agente: FRATELLI CASTAGNETO
Alameda Esq. San Martín

Avisos de Vapores

Compañía Sud-Americana de Vapores

PROXIMAS SALIDAS PARA EL NORTE:

"Aysen" Vapor rápido para Cristóbal, donde conecta con naves para Estados Unidos, Europa, etc., saldrá de Valparaíso el MIERCOLES 2 de AGOSTO, a las 4 P. M.

"Palena" Vapor rápido para Cristóbal, donde conecta con naves para Estados Unidos, Europa, etc., saldrá de Valparaíso, el MIERCOLES 16 de AGOSTO, a las 4 P. M.

"Cachapoal" Vapor caletero para Pimentel (Perú), con escala en la mayoría de los puertos intermedios, saldrá de Valparaíso el LUNES 31 de JULIO, a las 4 P. M.

"Maipo" Vapor caletero para Pimentel (Perú), con escala en la mayoría de los puertos intermedios, saldrá de Valparaíso el SABADO 12 de AGOSTO, a las 4 P. M.

WESSEL, DUVAL y Co., Huérfanos, esq. Morandé. Agentes: Cía. Transportes Unidos, Estado, esquina Delicias. Sub-Agentes

---

Compañía Trasatlántica de Barcelona

(VAPORES CORREOS ESPAÑOLES)

El 2 DE AGOSTO, saldrá de Buenos Aires el rápido y lujoso vapor

"REINA VICTORIA EUGENIA"

para Montevideo, Canarias, Cádiz y Barcelona.

Para informes y pasajes, dirigirse a:

Agencia General en Valparaíso
MARTINEZ, VELASCO y Cía.
Cochrane 653.—Casilla 896

Sub-Agencia en Santiago
JOSE MONSERRAT
Bandera esq. Agustinas.
Casilla 2179

GRACE LINE

SERVICIO RAPIDO DE VAPORES ENTRE VALPARAISO Y NUEVA YORK

Viaje en 13 días, Vía Canal de Panamá, con escala en Antofagasta, Iquique, Mollendo, Callao y Coronel.

Servicio de primera clase, únicamente.

Camarotes de lujo, Cuisine inmejorable.

SALIDAS FIJAS CADA TRES SEMANAS, A LA 1 P. M.

"SANTA LUISA", AGOSTO 2.
"SANTA TERESA", AGOSTO 23.
"SANTA ELISA", SETBRE. 13
"SANTA LUISA", OCTUBRE 4.

Por informaciones y pasajes, dirigirse a sus agentes en Santiago:

GRACE y Cía. (CHILE) S. A.
Agentes de la Compañía Japonesa Toyo Kisen Kaisha.
HUERFANOS 1057 1-1 SANTIAGO

The Royal Mail Steam Packet Company

EXPOSICION DEL CENTENARIO "RIO DE JANEIRO"

Pasajes combinados de ida y vuelta

Salidas Semanalmente

Por tarifa y demás pormenores ocurran a

AGENTES:

THE PACIFIC STEAM NAVIGATION COMPANY

CASILLA 536. — SANTIAGO. — AGUSTINAS 1017

SUB-AGENTES: Compañía Expreso Villalonga y Compañía Transportes Unidos.

Soc. Anón. Com. "Braun & Blanchard"

"Magallanes" Saldrá el Sábado 5 para Coquimbo, Antofagasta, Tocopilla, Iquique y Arica.

"CHILOE" En viaje a Talcahuano.

"Alejandro" En viaje a Puerto Montt.

"ARAUCANIA" En viaje a Corral.

AUGIER, BENAVIDES y Cía.
Monjitas N.o 881
SANTIAGO

Soc. Anón. Com. Braun y Blanchard
BLANCO [illegible]
Teléf. Ing. 1047 [illegible]
VALPARAISO

23-Jl.

TURF

LAS CARRERAS DE LA TARDE DE HOY EN EL CLUB HIPICO

APRECIACIONES Y PRONOSTICOS

Resumen de los trabajos efectuados en el curso de la presente semana

Probables montas y competidores

Un programa que consta de 8 pruebas es el que ofrece para la reunión de hoy el Club Hípico.

Las ocho carreras son abundantes en inscripciones, lo que augura a la reunión bastante interés.

En la carrera de apertura, sobre una distancia de 1,500 metros, nos parece que la pareja del Stud Ascot, compuesta de Shylock y Landry, debe imponerse en caso de que se presente a disputar esta prueba.

Como en el momento en que escribimos se ha puesto a llover y en la creencia de que la lluvia ha de continuar, creemos que la pareja nombrada hará acto de presencia, en vista de que la pista le favorecerá a sus medios.

Con estas consideraciones no trepidamos en confiar la defensa de nuestros pronósticos a Shylock, asignándoles los puestos siguientes a Caucura y Poincaré.

La seguda carrera sobre igual distancia que la anterior, está destinada a animales de tres años que no hayan ganado. En esta prueba, harán su debut Allipín, Guardia Roja, Guadalupe y Tierra Blanca. Por no haber demostrado aún nada en sus pruebas en privado los debutantes nombrados, no se les puede considerar para la apreciación, razón por la cual nos iremos con los conocidos, entre los que se destaca Grampian, Nunca Visto, Pelendón y Ladrillo.

En la esperanza de que Ladrillo responda ahora a sus excelentes pruebas en privado, vamos a preferirlo para ganador.

A Grampian y Todo Ilusión dejamos indicados para los puestos siguientes.

Predilecta, War Queen, Matango, Yelcho, Sacarina y Picacho, y finalmente San Miguel, son los animales que más méritos llevan para adjudicarse la tercera carrera, sobre una distancia de 1,200 metros.

Por la lucida campaña que ha venido sosteniendo War Queen en la presente temporada, la vamos a preferir para el primer puesto. Para escoltarla en el marcador, vamos a indicar a Sacarina y Matango.

En la convicción de que la lluvia no cesará, descartamos a Honorino, cuyo preparador nos manifestó que correría a su pupilo sólo en caso de buen tiempo.

Puff, otro de los candidatos serios, es también dudosa su presentación.

Con estos antecedentes, el ganador debe buscarse entre el resto de los inscritos, considerando nosotros a Poruña como una carta de primer orden, y sufragamos por ella. A Piltrafa le encomendaremos el segundo puesto.

Bizerta sobresale en la prueba siguiente, sobre 1,200 metros. La yegua es bastante mejor que todos los enemigos que lleva hoy día, de los que indudablemente debe dar cuenta, razón por la cual sin mayores comentarios la indicamos para ganador. Bilanz y Mollaca, son nuestros candidatos para el 2.o y 3.er puestos, respectivamente.

Muy interesante promete resultar la carrera de fondo sobre 2,300 metros. Ausente Mike, que fué embarcado ayer con destino al Ecuador, el ganador debe salir de Mary Garden, Electrón, Hidalga, Dover y Feño.

Sin mayores comentarios resumiremos nuestro pronóstico en Electrón para ganador, y Dover y Feño para los placées.

Muy bien colocada vemos a Felpa en la 7.a Carrera. Otra de las cartas indicadas es Alava, Finlandia ha estado actuando discretamente, siéndole favorable la pista blanda. Por último Siciliana y Comunera, pueden andar cerca del ganador.

Felpa es nuestra favorita. A Comunera y Finlandia, les reservamos los placées.

Pone término a la reunión el Premio Toldería, en el que Pelo de Oro, que llevaba una chance de primer orden, es casi seguro no actúe por el estado en que la pista se presentará.

Atento, Shymosa y Kings Ferry, son los que más sobresalen del lote, orden éste en que los dejamos indicados.

Resumen

1.a carrera: Shylock, Caucura y Poincaré.
2.a carrera: Ladrillo, Grampian y Todo Ilusión.
3.a carrera: War Queen, Sacarina y Matango.
4.a carrera: Poruña y Piltrafa.
5.a carrera: Bizerta, Bilanz y Mollaca.
6.a carrera: Electrón, Dover y Feño.
7.a carrera: Felpa, Comunera y Finlandia.
8.a carrera: Atento, Shymosa y King's Ferry.

PROBABLES MONTAS Y COMPETIDORES PARA LA REUNION DE HOY EN EL CLUB HIPICO

1.a CARRERA.—1,500 METROS

Detonación, 61, E. Aguilera.
Landry, 61, no corre.
Shylock, 61, no corre.
Poincaré, 61, C. Santander.
Caucura, 59, L. A. Parada.
Falsete, 58, L. A. Jerez.
Frangollo, 58, P. Morales.
Wintergreen, 58, no corre.
Boa, 56, N. N.

2.a CARRERA.—1,500 METROS

Allipén, 56, R. Henríquez.
Fimar, 56, no corre.
Grampian, 56, A. Molina.
Guardia Roja, 56, R. Piérola.
Harpagón, 56, M. Pérez.
Nunca Visto, 56, P. Costa.
Pelendón, 56, J. Vergara.
Ladrillo, 56, J. Oregón.
Slogan, 56, L. A. Zamora.
Todo Ilusión, 56, Arm. Nieto.
Guadalupe, 54, P. Morales.
Gran Liga, 54, J. Arancibia.
Tierra Blanca, 54, M. Morán.
Tartana, 54, S. Jiménez.
Juana La Loca, 54, E. Aguilera.
Praliné, 54, H. Ramírez.
Xylopie, 54, no corre.

3.a CARRERA.—1,200 METROS

Yelcho, 58, R. Azócar.
Papirote, 57, N. N.
Predilecta, 57, L. Carrasco.
Sacarina, 57, L. A. Parada.
War Queen, 57, Arm. Nieto.
Assaye, 56, L. A. Zamora.
Fumarola, 55, P. Morales.
Picacho, 55, E. Aguilera.
Matango, 55, A. Molina.
Confidencia, 55, M. Gamboa.
Priora, 55, S. Jiménez.
San Miguel, 53, H. Ramírez.
Popy, 52, C. Castro.
Farrutín, 51, Talvez no corra.
Muro, 50, L. Bravo.
Antilla, 59, L. A. Zúñiga.
Berbi, 48, no corre.
Felicity, 48, no corre.
Maryland, 48, P. Silva.

4.a CARRERA.—1,300 METROS

Corpaucho, 54, L. A. Zamora.
Honorino, 54, A. Molina.
Lacierva, 54, M. Morán.
Puff, 54, E. Aguilera.
Shackleton, 54, C. Santander.
Fanfarrona, 52, no corre.
Piltrafa, 52, J. Urzúa.
Poruña, 52, Arm. Nieto.

5.a CARRERA.—1,200 METROS

Acalia, 59, L. A. Jerez.
Indino, 58, E. Aguilera.
Trigo, 57, P. Morales.
Mormón, 57, E. Godoy.
Bizerta, 55, Arm. Nieto.
Alucita, 55, L. A. Parada.
Hesperia, 54, no corre.
Náutico, 54, L. A. Orellana.
Pavlowa, 54, no corre.
Alicahue, 54, no corre.
Bilanz, 53, H. Huerta.
Saddie, 53, J. Arancibia.
Mollaca, 52, Arm. Silva.
Burguesa, 51, no corre.
Carrilión, 50, no corre.
Rubicón, 50, N. Ramírez.
Hébridas, 48, J. Osorio.
Mamy, 48, J. Urzúa.

6.a CARRERA.—2,300 METROS

Mike, 62, no corre.
Amurat, 61, C. Pinón.
Mary Garden, 59, J. Oregón.
Eton, 56, M. Pérez.
Electrón, 55, S. Ponce.
Hidalga, 53, J. Vergara.
Cadillac, 52, G. Aravena.
Palillo, 48, J. Pinto.
Dover, 47, J. Osorio.
Feño, 40, S. Jiménez.
Velada, 40, P. Silva.

7.a CARRERA.—1,200 METROS

Comunera, 56, Arm. Silva.
Fatalist, 56, no corre.
Siciliana, 56, V. Fernández.
Name, 56, no corre.
Felpa, 55. P. Morales.
Finlandia, 55, L. A. Zamora.
Honolulu, 54, M. Vergara.
Kilimanjaro, 54, P. P. Quezada.
Márida, 53, L. A. Zúñiga.
Deshabillé, 52, J. Polanco.
Rodrigo, 52, G. Guerra.
Alava, 51, S. Jiménez.
Ancoa, 51, J. Oregón.
Injuria, 51, E. Aguilera.
Abrantes, 50, no corre.
Hoock, 50, C. Santander.
Tortilla, 50, L. A. Soto.
Le Francais, 50, E. Rebolledo.
Maritones, 48, P. Silva.
Vía Láctea, 48, R. Henríquez.

8.a CARRERA.—1,400 METROS

Pelo de Oro, 58, P. Costa.
Atento, 57, J. Vergara.
Detonación, 51, E. Aguilera.
King's Ferry, 50, H. Ramírez.
Pochochingue, 50, G. Guerra.
Shimosa, 47, N. Ramírez.
Shylock, 47, no corre.
Tiránica, 46, L. Mancilla.
Alacrán, 43, L. Bravo.
Chacolí, 40, S. Jiménez.

¡POR FIN SALVADO!

Médico: ¿Cómo se encuentra ahora?

Paciente: Mejor, doctor, desde que tomo el **Roburol**, he notado una mejoría inesperada.

Médico: Me alegro de su mejoría, pero no me sorprende, pues el **Roburol** no solamente quita el Catarro y suprime la Tos, sino que también cura la Bronquitis crónica, la Tuberculosis, el Asma y todas las enfermedades de las vías respiratorias. Recetando el Roburol he tenido siempre espléndidos resultados.

Se encuentra en todas las Boticas.

Resumen de los trabajos efectuados en el curso de la semana por los competidores de esta tarde en el Club Hípico

Primera carrera

FRANGOLLO.— Viernes.—700 metros en 45 3|5, acompañado de Guadalupe (Morales), llegando iguales.

DETONACION.— Jueves.—600 metros (E. Aguilera), 40 3|5. Repitió 700 en 48 2|5.

FALSETE.— Lunes.— 800 metros (P. Silva), 55 3|5.

Jueves.— 600 metros (L. A. Jerez), 42 2|5.

CAUCURA.— Viernes.— 1,200 metros (L. Parada), 1.29 1|5, al carrerón.

Segunda carrera

GRAMPIAN.— Lunes.— P. C. 1,300 metros (A. Molina), 1.28, acompañado de Jadil (A. Nieto), ganando Grampian por 2 cuerpos.

Jueves.— 600 metros (A. Nieto), acompañado de Jadil (aprendiz), llegando iguales. Repitieron 700 en 49 3|5, ganando Grampian por un cuerpo.

GUARDIA ROJO.— Lunes.— P. C. 1,400 metros (R. Piérola), 1.33 3|5, acompañado de Tiradente (C. Cruz), ganando Guardia Rojo por un cuerpo.

Jueves.— 1,400 metros (R. Piérola), 1.37 3|5, acompañado de Ximena (A. Molina), llegando iguales.

NUNCA VISTO.— Jueves.— 600 metros (P. Costa), 41.

LADRILLO.— Jueves.— 800 metros (J. Oregón), 54 3|5.

TODO ILUSION.— Jueves.— 1,400 metros (aprendiz), 1.38 3|5.

TARTANA.— Lunes.— P. C. 1,400 metros (aprendiz), 1.35 4|5, acompañada de Priora (aprendiz), llegando iguales.

GUADALUPE.— Véase Frangollo, primera carrera.

Tercera carrera

WAR QUEEN.— Jueves. — 1,100 metros (L. Lacroix), 17 1|5.

SACARINA.— Viernes.—1,200 metros (L. A. Parada), 1.23 2|5.

PICACHO.— Lunes.— 1,200 metros (J. Bernal), 1.20, acompañado de Alicahue (L. A. Zamora), ganando Picacho por un cuerpo.

Viernes.— 1,200 metros (E. Aguilera), sin marcar tiempo.

CONFIDENCIA.— Lunes.—600 metros (aprendiz), 42. **Jueves.**—600 metros (M. Gamboa), 42. Repitió 600 en 43 2|5.

PRIORA.— Véase Tartana, segunda carrera.

MARYLAND.— Jueves.— 800 metros (aprendiz), 57 2|5.

Cuarta carrera

HONORINO.— Jueves.— 700 metros (A. Molina), 46 3|5.

PORUÑA.—Jueves.— 1,000 metros (A. Nieto), 1.6 3|5.

Quinta carrera

MORMON.— Jueves.— 800 metros (E. Godoy), 52.

ALUCITA.— Jueves.— 1,000 metros (aprendiz), 1.7 3|5, acompañada de Coli (L. A. Parada), ganando Coli por un cuerpo.

BIZERTA.— Jueves.— 1,000 metros (A. Nieto), 1.6 3|5.

ALICAHUE.— Lunes.— Véase Picacho, tercera carrera.

Viernes.— 1,000 metros (L. Bravo), 1.9 1|5.

MOLLACA.— Lunes.— 1,200 metros (A. Silva), 1.26.

BURGUESA.— Viernes.—1,000 metros (M. Gamboa), 1.9 3|5.

Sexta carrera

MARY GARDEN.— Jueves.— 700 metros (J. Oregón), 43 3|5. Repitió 700 en 48.

ELECTRON.— Jueves.— Una vuelta (S. Ponce), últimos 1,400 en 1.47.

FEÑO. — Viernes.— Una vuelta (S. Jiménez), 2.23 4|5.

Séptima carrera

COMUNERA.— Lunes.— 800 metros (aprendiz), 54.

Jueves.— 1,000 metros (A. Silva), 1.6 1|5.

DESHABILLE. — Lunes.— 1,200 metros (aprendiz), 1.25.

FELPA.— Viernes.— 700 metros (P. Morales), 46 3|5.

INJURIA.— Jueves.— 600 metros (E. Aguilera), 39 3|5.

ABRANTES.— Lunes.— P. C. 1,500 metros (aprendiz), últimos 1,400 en 1.34 3|5, acompañado de Inflexible (G. Guerra), ganando Inflexible por dos cuerpos.

HOOK.— Jueves.— 400 metros (C. Santander), 25, acompañado de Hipócrates (J. Vergara). Repitieron 400 en 26 4|5, llegando iguales.

TORTILLA.— Jueves.— 600 metros (S. Jiménez), 40 2|5. Repitió 600 en 42 2|5.

VIA LACTEA.— Lunes.—1,400 metros (L. A. Zamora), 1.36 2|5, acompañado de Grand Prix (J. Bernal), ganando Grand Prix por un cuerpo.

Octava carrera

DETONACION.— Véase primera carrera.

KING'S FERRY.— Jueves.— 800 metros (aprendiz), 39. 3|5. Repitió 600 en 42.

ALACRAN.— Lunes.— 1,200 metros (L. A. Zamora), 1.24 3|5.

Viernes.— 1,400 metros fuerte (L. Bravo), 1.35 3|5.

NOTA.— P. C. quiere decir pista de carreras.

CLUB HIPICO DE SANTIAGO

5as. CARRERAS DE INVIERNO
DOMINGO 30 DE JULIO DE 1922

PRIMERA CARRERA A LA 1.30 P.M. — Premio TEGUALDA. — 1,500 metros. — Para caballos nacidos en el país que se rematen por 5,000 pesos. — Peso: 58 kilos. — Recargo de 3 kilos a los que hayan ganado desde el 2 de Abril del presente año. — Inscripción $ 30. — Premio: $ 3,000 al 1.o

PREPARADOR	DUEÑO	NOMBRES	PESO	EDAD	SANGRE	PADRE	MADRE	TRAJE DEL JINETE
R. Pastene	Detonación	1 **Detonación**	61	5	F	Orán	Thea Rose	Blanca, M. lacres, G. azul
L. Oria	Ascot	2 **Landry**	61	4	F	Celso	Zórika	Oro, M. y G. negra
L. Oria	Ascot	3 **Shylock**	61	5	F	Viraró	Zórika	Oro, M. y G. negra
Art. Muñoz	El Bosque	4 **Poincaré**	61	4	F	Rolando II	Galejade	Negra, M. y G. verde
R. Pastene	M. A. Benavente	5 **Caucura**	59	5	7|8	Cronwell II	Virgilia	Azul turquesa, M. oro, G. blanca
S. González	San Marcial	6 **Falsete**	58	6	F	Melbourne	Cherry Ripe	Rosada, M. blancas, G. rosada
F. Galván	Limited	7 **Frangollo**	58	4	F	Orán	Carambola	Gris perla, G. negra
Art. Rodríguez	F. Marín	8 **Wintergreen**	58	4	F	Olascoaga	Noguette	Grosella estrella crema
J. Vásquez	Ossyris	9 **Boa**	56	6	F	Alanés	Brújula	Solferino, G. oro

SEGUNDA CARRERA A LAS 2 P. M.— Premio TREFLE. — 1,500 metros. — Para caballos de 3 años que no hayan ganado. — Peso 56 kilos. —Inscripción: $ 40. — Premio: $ 4,000 al 1.o

O. Mauret	La Victoria	1 **Allipén**	56	3	3|4	Rodilard	Djenan	Verde, banda y G. naranja
L. Oria	Beyond	2 **Fimar**	56	3	A A	Fim	Marujita	Bronce, M. solerino, G. solferina
I. Yáñez	Jadil	3 **Grampian**	56	3	F	Mustafá	Marakest	Blanca, banda ver., esm. G. verde
R. Piérola	Tricolor	3 **Guardia Rojo**	56	3	F	Comisario II	Royal Red	Azul, M. blancas y col., G. colorada
J. B. Castro	I. Baltra	5 **Harpagón**	56	3	F	Burlesco	Delicia	Granate obscuro
L. Oria	Almendro	6 **Ladrillo**	56	3	F	Altanero II	Alania	Negra, faja y G. oro
J. Dalmau	Burlesco	7 **Nunca Visto**	56	3	F	Mustafá	Melton Belle	Lacre, alamares y cocarda oro
F. Villa	Pelendón	8 **Pelendón**	56	3	F	Burlesco	Only	Amar., M. amar. y col. lis., G. col
D. López	A. Grilli	9 **Slogan**	56	3	F	Sir Samuel	Euménides	Verde cruz lacre, M. y G. blanca
E. Emeres	Los Andes	10 **Todo Ilusión**	56	3	F	Espectro	Green Cap	Blanca, braz., faja y G. azul
R. Amaro	E. Fajardo	11 **Gran Liga**	54	3	F	Faneo	Punta Gruesa	......
F. Galván	Limited	12 **Guadalupe**	54	3	F	St. Cygne	La Mañana	Gris perla, G. negra
L. Devenas	Parsifal	13 **Juana la Loca**	54	3	F	Eclair II	Azotea	Castaño, G. negra
F. Rojas	Jackson	14 **Praline**	54	3	F	Burlesco	Chicana	Negra, M. y G. cereza
U. Duque	Urbión	15 **Tartana**	54	3	F	Alanés	Bromita	Salmón, M. y G. verde
L. Morán	Alcázar	16 **Tierra Blanca**	54	3	F	Marcosol	Tiara II	Acero, alamares y G. lacre
Art. Rodríguez	Fco. Marín	17 **Xilopie**	54	3	F	Pimental	Epi d'Or	Grosella estr. crema, M. y G. [illegible]

TERCERA CARRERA A LAS 2.30 P. M. — Premio TULUPA. — 1,200 metros. — Para caballos de 4 años y más que no hayan ganado más de $ 10,000. — Peso: 50 kilos. — Recargo de 1 kilo por cada $ 1,000 ganados en premios. — Inscripción: $ 30. — Premios: $ 3,000 al 1.o

M. Vivallos	Yelcho	1 **Yelcho**	58	5	1|2	Julio César	Chilena	Cobre
J. Vásquez	Pitico	2 **Papirote**	57	4	7|8	Pirapó	Soberbia	Lacre, brazal. gris perla, G. lacre
......	U. Verdugo	3 **Predilecta**	57	4	15|16	Meltonian	Baldramina	Verde, estrella y G. rosada
D. Sandoval	R. Zúñiga	4 **Sacarina**	57	6	1|2	Sir Samuel	Sin anteced.	Oro, G. café
E. Emeres	Los Andes	5 **War Queen**	57	4	F	Pimental	Kirry	Blanca faja azul, M. bl., G. azul
R. Cárdenas	Columbia	6 **Assaye**	56	5	F	Barsac	Lamballe	Rosada, M. y G. blanca
J. N. Baeza	Importación	7 **Confidencia**	55	4	F	As de Espad	Cafeína	Oro, faja y G. negra, borla oro
F. Galván	Limited	8 **Fumarola**	55	4	A A	Old Boy	S. de'Amour	Gris perla, G. negra
F. Peralta	Los Angeles	9 **Matango**	55	4	F	El Tango	Marionette II	Mor. lis. ver., M. y G. verde
H. Pérez	Parsifal	10 **Picacho**	55	4	F	Pibe	Cachiltú	Castaño, G. negra
U. Duque	Urbión	11 **Priora**	54	4	F	Pirapó	Safo	Salmón, M. y G. verde
C. Lacalle	A. Botacci	12 **San Miguel**	53	4	F	Pirapó	Kola	Verde, lacre y blanca, G. verde
A. Allen	Charlecito	13 **Popy**	52	4	F	Pibe	Guiena	Oro, braz. y G. verde
D. Yáñez	P. Santórsola	14 **Farrutín**	51	4	F	Faneo	Dantasia	Granate y naranja por mitad
M. Reyes	Verderón	15 **Muro**	50	7	F	Rob Roy III	Muralla	Negra, G. verde
R. Amaro	Chacabuco	16 **Antilla**	49	4	3|4	Rolando II	Holanda	Colorado, M. azules, G. blanca
J. B. Molina	M. R. Troncoso	17 **Berbi**	48	4	3|4	Oidor	La Prenda	Azul eléc., alam. oro, M. lac., G. [illegible]
Art. Rodríguez	F. Marín	18 **Felicity**	48	4	F	Duckenfield	Admiration	Grosella estrella crema
F. Martín	F. Marín	19 **Maryland**	48	4	F	Orwin	Damsel	Lacre, lunares y G. azul

CUARTA CARRERA A LAS 3 P. M. — Premio TITITA. — 1,300 metros. — Para caballos de 3 años ganadores de una o dos carreras. — Peso: 54 kilos. — Recargo de 3 kilos a los ganadores de dos carreras.—Recargo extra de 3 kilos a los que hayan ganado un premio clásico o reglamentario. — Inscripción: $ 30. — Premio $ 3,000 al 1.o

H. Pérez	Pasatiempo	1 **Corpaucho**	54	3	F	Music Master	Come Along	Blanca, lunares y G. azul
C. Lacalle	A. Oliva	2 **Honorino**	54	3	F	Burlesco	Celeste	Azul, faja y M. oro, G. neg. b. oro
L. Román	Alcázar	3 **Lacierva**	54	3	F	Marcosol	Queen Mary	Acero, alamares y G. lacre
A. Allen	Charlecito	4 **Puff**	54	3	F	Pibe	Phryné	Colorado, azul y blanco a cuadros
J. Vásquez	Ossyris	5 **Shackleton**	54	3	F	Pirapó	Kaiserin	Solferino, G. oro
E. Fuentes	Ebeache	6 **Fanfarrona**	52	3	F	Comisario II	Lavabo	Verde obscuro, alam. y G negra
Art. Rodríguez	J. A. Rodríguez	7 **Piltrafa**	52	3	F	Pirapó	Grisette	Azul obscuro, M. bl., G. colorada
E. Emeres	S. Polloni	8 **Poruña**	52	3	F	Pirapó	Doncella	Oro, brazaletes y G. negra

QUINTA CARRERA A LAS 3.30 P. M. — Premio TIVOLI. — 1,200 metros. — Para caballos de 4 años y más que no hayan ganado más de $ 10,000. — Peso: 50 kilos. — Recargo de 1 kilo por cada $ 1,000 ganados en premios. — Inscripción: $ 30. — Premio: $ 3,000 al 1.o

G. de la Cerda	Esmeralda	1 **Acalia**	59	5	F	Buchardo	Artemisa	Esmeralda, G. rubí
R. Díaz	T. Leyton	2 **Indino**	58	4	F	Etolo	Kosima	Amarillo claro, G. turquesa
E. Reveco	J. A. Toro	3 **Mormón**	57	6	F	Meharí	Soirée	Heliotropo cruzado amar., G. am
U. Verdugo	U. Verdugo	4 **Trigo**	57	5	F	Siberien	Picaresca	Verde estrella blanca, M. ver. G. bl
R. Pastene	M. A. Benavente	5 **Alucita**	55	4	7|8	Alanés	Alina	Azul turquesa, M. oro, G. blanca
E. Emeres	Los Andes	6 **Bizerta**	55	4	F	Burgomaster	Bética	Blanca, faja, braz. y G. azul
P. Polanco	P. Polanco	7 **Alicahue**	54	5	1|2	Diablo	Myrtis	Azul, M. coloradas, G. blanca
P. Rojas	D. Hernández	8 **Hesperia**	52	5	F	Eclair II	Ormodia	Verde, cu. puñ. y G. canario
A. Zúñiga	A. Zúñiga	9 **Náutico**	54	4	1|2	Siberien	Chilena	Habano, brazaletes y G. granate
E. 2.o Soto	M. R. Troncoso	10 **Pavlowa**	54	5	7|8	Oidor	Perinola	Azul eléc., al. oro, M. lac., G. oro
A. Huerta	Lycaso	11 **Bilanz**	53	4	F	Filipo	Villa María	Morada, bl. y neg. en rue., G. blan
D. Sandoval	Lycaso	12 **Carillón**	50	4	F	Flo	Carnation	Morada, bl. y neg. en rue., G. blan
C. Pinón	E. Fleureau	13 **Saddie**	53	4	F	Barsac	Tennis Ball	Lacre y oro en ruedas, G. oro
L. Silva	Max. Errázuriz	14 **Mollaca**	52	4	F	Crescendo	Puma II	Guinda seca, G. azul borla, oro
E. Molina	S. Agliatti	15 **Burguesa**	51	5	31|32	Harlington L	Oriflama	Blanca lun. ver., M. lac., G. tricolo
L. Navarro	M. Pérez L.	16 **Rubicón**	50	4	F	Marte II	Bárbraa	Verde y oro en ruedas, G. oro
R. A. Ramírez	R. Riofrío	17 **Hébridas**	48	4	31|32	Melbourne	Cybelle	Turquesa
Art. Rodríguez	L. F. Yáñez	18 **Mamy**	48	4	F	Celso	Olessa	Violeta, alam. oro, G. mor., b. oro

SEXTA CARRERAA A LAS 4 P. M. — Premio CRIADERO VILUCO. — 2,300 metros. — Para caballos de 4 años y más que hayan ganado más de $ 10,000. — Handicap. — Inscripción: $ 40. — Premio: $ 4,000 al 1.o

I. Espinosa	Partenope	1 **Mike**	62	6	F	St. Michan	V. Memory	Verde, braz. blancos, G. lacre
C. Pinón	E. Fleureau	2 **Amurat II**	61	6	F	Barsac	Auróila	Lacre y oro en ruedas, G. oro
L. Oria	Mary	3 **Mary Garden**	59	7	F	L'Aiglon	Valemont	Naranja, brazaletes azules
H. Pérez	H. Pérez	4 **Eton**	56	4	F	Pioneer	Devoted	Blanca y grac. lis., M. y G. granat
J. M. Baeza	Importación	5 **Electron**	55	5	F	Cuyano III	Sta. Elena II	Oro, faja y G. negra, borla oro
F. Villa	Colina	6 **Hidalga**	53	4	F	Brasil II	Calcutta	Verde claro, M. y G. café
P. Rojas	C. Olivares	7 **Cadillac**	52	4	1|2	Melbourne	Chilena	Colorado obscuro, G. gris acero
F. Peralta	F. Peralta	8 **Palillo**	49	5	F	Pirapó	Semifusa	Rosado, cuello, braz., puñ. y G. ve
R. Ramírez	Imposible	9 **Dover**	47	6	F	Pioneer	La Gringa	Amarillo y negro lis., M. bl. G. negra
E. Michaels	Liverpool	10 **Feño**	40	5	F	Burlesco	L'Astrée	Oro, faja, braz. y G. azulino
S. González	V. M. Herrera	11 **Velada**	40	4	F	Olascoaga	Gonina	Acero, brazal. vivos y G. negra

SEPTIMA CARRERA A LAS 4.30 P. M. — Premio TURIN. — 1,200 metros. — Para caballos de 4 años y más que no hayan ganado más de $ 10,000. — Peso: 50 kilos. — Recargo de 1 kilo por cada $ 1,000 ganados en premios. — Inscripción: $ 30. — Premio: $ 3,000 al 1.o

F. Guzmán	Las Zorras	1 **Comunera**	56	4	F	Brasil II	La Commune	Colorado
D. López	D. López	2 **Fatalist**	56	4	7|8	Hasard	Fateful	Lacre, M. bl, braz. lac., G. azul
C. Ruz	C. Ruz	3 **Name**	56	4	15|16	Cronwell II	Sirius	Rosado, M. amarillas, G. negra
E. Olivares	O. Vigouroux	4 **Siciliana**	56	6	F	Pirapó	Contadina	Verde, M. y G. negra
F. Galván	Limited	5 **Felpa**	55	4	A A	Old Boy	Morfina	Gris perla, G. negra
M. Avila	J. Martínez	6 **Finlandia**	55	5	F	Marte II	Hosanna	Oro M. plata G cobre
J. Vásquez	Pitico	7 **Honolulu**	54	5	F	Crescendo	Crescida	Lacre, brazaletes gris perla
E. Muñoz	Piccadilly	8 **Kilimanjaro**	54	4	F	Julio César	Gray Lady	Tango y café listado, G café
Alej. Zúñiga	P. Sacco	9 **Márida**	53	4	31|32	Stolypin	Namouna	Bronce M. y G. morada
D. Galaz	E. Petit	10 **Deshabillé**	52	6	F	Duc d'Albe	Chalana	Naranja G. azul
D. Yáñez	J. M. Errázuriz	11 **Rodrigo**	52	4	F	Crescendo	Regenola	Azul, G. negra
U. Duque	Urbión	12 **Alava**	51	4	F	Constant	Baoba	Salmón, M. y G. verde
J. F. Salinas	A. Pérez de C.	13 **Ancoa**	51	4	1|2	Alanés	Sin antecad.	Terracotta
E. Molina	El Milagro	14 **Injuria**	51	4	F	Jack's Green	Riviera	Salmón, lunares negros, G. [illegible]
Av. González	A. González	15 **Abrantes**	50	4	F	Altanero II	Húngara	Verde estrella blanca
L. Devenas	L. Devenas	16 **Le Francais**	50	5	F	Crescendo	Fraglitto	Azul, M. amarillas, G. tricolor
Av. Muñoz	Friendship	17 **Hook**	50	4	F	Brasil II	Jimena	Verde, alam. y G. oro, borla verde
I. Espinosa	I. Espinosa	18 **Tortilla**	50	4	F	Rigo	Tontuela	Verde, brazal. y G. lacre
L. A. Benítez	Lampa	19 **Maritornes**	48	4	F	Siberien	Cesira	Guinda seca
J. Cuevas	A. Fontecilla	20 **Vía Láctea**	48	4	F	Olascoaga	Cordilliere II	Granate, M. coloradas, G. [illegible]

OCTAVA CARRERA A LAS 5 P. M. — Premio TOLDERIA. — 1,400 metros. —Para caballos que hayan ganado más de $ 15,000. — Handicap. — Inscripción: $ 30. — Premio: $ 3,000 al 1.o

J. Dalmau	Burlesco	1 **Pelo de Oro**	58	6	F	Pirapó	Avelina	Lacre, alam. oro, G. lacre
F. Villa	Pelendón	2 **Atento**	57	5	F	Burlesco	Intención	Amar., M. amar. lis., M. ne
R. Pastene	Detonación	3 **Detonación**	51	5	F	Orán	Thea Rose	Blanca, M. lacres, G. azul
F. Rojas	Jackson	4 **King's Ferry**	50	6	F	William the T.	......	Negra, M. y G. cereza
Art. Muñoz	República	5 **Pochochingue**	50	4	F	Pibe	Cocarda	Oro cruzado negro, G. lacre
H. Pérez	H. Pérez	6 **Shimosa**	47	6	7|8	Alanés	Rusia	Blanco y gran. lis., M. y G. granate
L. Oria	Ascot	7 **Shylock**	47	5	F	Viraró	Zórika	Oro, M. y G. negra
M. Reyes	R. Pizarro	8 **Tiránica**	46	6	F	Pearl River	Tirania	Oro y verde listado, G. oro
P. Polanco	E. Anguita	9 **Alacrán**	43	4	3|4	Rodillard	Djenan	Blanca, alam., M. y G. oro
U. Duque	Urbión	10 **Chacolí**	40	5	F	San Jorge	Cholita	Salmón, M. y G. verde

PRONOSTICOS DE ALGUNOS DIARIOS Y REVISTAS PARA LA REUNION DE LA TARDE DE HOY EN EL CLUB HIPICO

DIARIOS Y REVISTAS	1.a carrera	2.a carrera	3.a carrera	4.a carrera	5.a carrera	6.a carrera	7.a carrera	8.a carrera
La Nación	Shylock Caucura Poincaré	Ladrillo Grampian Todo Ilusión	War Queen Sacarina Matango	Poruña Piltrafa	Bizerta Bilanz Mollaca	Electrón Dover Feño	Felpa Comunera Finlandia	Atento Shymosa K. Ferry
La Huasca	Poincaré Detonación Caucura	Ladrillo Pelendón Grampian	San Miguel Yelcho Matango	Poruña Puff Honorino	Bizerta Acalia Carillón	Hidalga Mary Garden Dover	Alava Tortilla Felpa	Atento Shymosa Alacrán
El Pronóstico	Detonación Poincaré	Grampian Nunca Visto Ladrillo	Picacho Matango War Queen	Honorino Puff	Mollaca Bizerta Bilanz	Mary Garden Dover Cadillac	Alava Felpa Injuria	Shymosa Pochochingue Chacolí

Caloríferos "WIOCO"
A PARAFINA, SIN HUMO
CALOR, CONFORT Y ALEGRIA

Los Caloríferos "WIOCO", a parafina, siempre han superado a todas las demás marcas por su calidad y eficacia. Ud. podrá obtener uno por la módica suma de

$ 75.-
m|cte.

El Calorífero "WIOCO" hace gratas las horas de labor.

Aunque se tenga cerca no molesta porque no da mal olor.

Aproveche la ocasión: si no lo hace, más tarde le pesará.

ORDENES:

WEST INDIA OIL COMPANY
BANDERA 620 :-: TELEF. ING 2933

VAN DYCK
SPECIAL CIGARETTES
Lo mejor que se fuma
a 40 centavos
Compañía Inglesa de Tabacos

HIPODROMO CHILE

LAS CARRERAS DE LA MAÑANA DE HOY. — APRECIACIONES Y PRONOSTICOS

Con un programa interesante debe efectuarse la reunión de la mañana de hoy en el Hipódromo Chile.

Se abre la reunión con el premio Eco, sobre 1,100 metros, que es una prueba de muy difícil pronóstico por lo mediocre del lote.

Por lo tanto, consideramos innecesario hacer mayores comentarios para decir que nuestro favorito es San Vicente, dejando recomendado para los puestos siguientes a Naveta y Spereta.

En la 2.a carrera, sobre 1,100 metros, premio Estero, creemos que Willibrodo, después de sus últimas carreras, es un candidato de primer orden, y en esta confianza lo dejamos señalado para el 1.er puesto. Los placées se los asignamos a Maritornes y Aralar.

Los entendidos del Hipódromo Chile nos dicen que Variable debe ser una fija en los 1,100 metros del premio Escudo. Participamos de esta opinión, y lo hacemos nuestro favorito. Para escoltarlo optaremos por Agua Va y Hesperia.

Con la monta de Molina, y dado el buen estado en que se encuentra Witchcraft, no vacilamos en dejarla señalada para el puesto de honor en los 1,400 metros del premio Etapa. La defensa de los placées se la dejamos encomendada a Dándalo y Orense.

Es tan modesto el lote que disputará el premio Elector, sobre 1,400 metros, que Omar a 55 kilos parece destacarse sobre sus enemigos, de los cuales recomendamos a Holgazán y Facsímil para los puestos siguientes.

En la 6.a carrrea, premio Escorial, sobre 1,400 metros, nos encontramos con Pochochingue que, según nos dijo, su entraineur, correría en el Hipódromo Chile en caso que lloviera, y como el barómetro marca temporal, en los momentos en que escribimos estas líneas, lo vamos a hacer nuestro favorito. Los placées se los adjudicamos a Golosina y Pink Lady.

Molibdeno es nuestro favorito en los 1,100 metros del premio Esmeralda, sin dejar de reconocer la chance de Burloncillo y Asturiano, a los cuales dejamos para los puestos siguientes.

RESUMEN

1.a carrera: San Vicente, Naveta y Sperata.
2.a carrera: Willibrodo, Maritornes y Aralar.
3.a carrera: Variable, Agua Va y Hesperia.
4.a carrera: Witchcraft, Dándalo y Orense.
5.a carrera: Omar, Holgazán y Facsímil.
6.a carrera: Pochochingue, Golosina y Pink Lady.
7.a carrera: Molibdeno, Burloncillo y Asturiano.

PROBABLES MONTAS Y COMPETIDORES PARA LAS CARRERAS DE LA MAÑANA DE HOY EN EL HIPODROMO CHILE

1.a CARRERA.— 1,100 METROS
Silver, 61, E. Canales.
Fitz James, 60, O. Arellano.
Fonética, 58, no corre.
Prothos, 54, M. Gamboa.
Sperata, 53, E. Gallardo.
Manuelillo, 53, C. Pombet.
Tómbola, 53, J. Oregón.
Pispirita, 52, H. Ramírez.
Foca, 52, A. Nieto.
Time, 51, J. Osorio.
Masanielo, 51, L. Mancilla.
Naveta, 51, L. Carrasco.
Slavo, 49, V. Fernández.
Felicity, 49, J. Urzúa.
Cherry Whisky, 48, L. A. Zúñiga.
Irigoyen, 47, G. Guerra.
San Vicente, 47, J. Pinto.
Berbi, 46, L. Bravo.
Orelia, 45, no corre.
Hostess, 45, P. Silva.
Djenana, 42, A. Sánchez.

2.a CARRERA.— 1,100 METROS
Turquestán, 58, M. J. Silva.
Ancoa, 57, J. Oregón.
Honolulu, 56, C. Pombet.
Aralar, 55, J. Vergara.
Antilla, 55, L. A. Orellana.
Pajarita, 54, no corre.
Burguesa, 54, M. Gamboa.
Costo, 53, J. Osorio.
Galopa, 53, no corre.
Maritornes, 51, C. Cruz.
Abrantes, 51, S. Jiménez.
Willibrodo, 50, G. Guerra.
Negro, 50, H. Ramírez.
Pepa de Oro, 50, L. A. Zamora.
Emotion, 50, A. Nieto.
Jap a Lac, 49, no corre.
Sailor, 49, L. Bravo.
Chufleta, 49, J. Pinto.

3.a CARRERA.— 1,100 METROS
Papirote, 58, C. Pombet.
Mormón, 57, J. F. Bernal.
Saltarella, 56, L. Carrasco.
Variable, 55, A. Garay.
Agua Va, 55, L. A. Zúñiga.
Wintergreen, 54, A. Molina.
Hesperia, 54, G. Aravena.
Kilimanjaro, 54, P. P. Quezada.
Pavlowa, 53, J. Vergara.
Tigris, 53, P. Hidalgo.
Tortilla, 52, no corre.
Colí, 52, L. A. Parada.
Popy, 51, L. Guzmán.
Costino, 51, J. Osorio.
Francesita, 50, R. Acuña.
Alicahue, 50, L. Bravo.
Yo, 49, L. A. Silva.
Heródoto, 49, J. Pinto.
Farrutín, 48, L. A. Zamora.

4.a CARRERA.— 1,400 METROS
Icer, 60, J. Oregón.
Wintergreen, 53, J. Vergara.
Witchcraft, 53, A. Molina.
Alavy, 52, L. A. Zamora.
Dándalo, 50, H. Ramírez.
Popy, 50, L. Guzmán.
Lord Beryl, 49, G. Guerra.
Viviana, 48, N. Ramírez.
Orense, 48, J. Osorio.
Pajarita, 47, J. Pinto.
Willibrodo, 43, No corre.
Liverpool, 42, C. Castro.

5.a CARRERA.— 1,400 METROS
Silver, 61, R. Azócar.
Luminosa, 58, A. Godoy.
Farnesio, 58, E. Canales.
Facsímil, 56, H. Ramírez.
Omar, 55, M. J. Silva.
Rezongona, 54, L. A. Orellana.
Prontitud, 54, G. Aravena.
Tómbola, 53, J. Oregón.
Titita II, 53, E. Aguilera.
Gran Maestre, 52, L. Bravo.
Holgazán, 49, J. Osorio.
Gaitero, 48, J. Pinto.
Tramontana, 48, L. A. Zúñiga.
Brasilera, 47, A. Nieto.
Charlatán, 46, R. Henríquez.
Hasty Girl, 40, L. A. Zamora.

6.a CARRERA.— 1,400 METROS
Campoamor, 64, R. Azócar.
Pochochingue, 57, A. Godoy.
Boa, 54, C. Pombet.
Landry, 53, J. Oregón.
Papagayo, 50, H. Ramírez.
Pink Lady, 49, J. Pinto.
Golden Queen, 47, G. Guerra.
Golosina, 46, L. Bravo.
Papamoscas, 44, S. Jiménez.
Hipócrates, 42, J. Ibarra.
La Vallière, 42, A. Sánchez.

7.a CARRERA.— 1,100 METROS
Magistrado, 62, G. Aravena.
Farrista, 62, No corre.
Pegote, 57, M. Gamboa.
Asturiano, 55, J. Vergara.
Navira, 52, P. P. Quezada.
Fogazzaro, 51, J. Oregón.
Burloncillo, 51, L. A. Zúñiga.
Golden Queen, 50, H. Ramírez.
San Miguel, 50, no corre.
Paradox, 48, A. Nieto.
Molibdeno, 46, J. Pinto.
Hipócrates, 45, S. Jiménez.

Depósito de Casimires
BANDERA 621
Por fin de Estación
Gran Rebaja de Precios
EXTENSO SURTIDO EN
GABARDINAS
BANDERA 621

Vendo Acciones, con descuento
DE LA
SOCIEDAD ERRAZURIZ, SIMPSON y Cía. Ltda.
AGUSTINAS N.o 1221
30-J

ALCOHOLES
IZQUIERDO, ELLWANGER Y CO.
SANTIAGO
GALERIA ALESSANDRI 18 (CRUCERO)
Correo Casilla 2716 — Teléfono Inglés 948
Telegramas: "SINDIALCOOL"
OFRECEN ALCOHOLES potable y desnaturalizado
3-A

PRONOSTICOS DE LA PRENSA

En conformidad al resultado obtenido en la última reunión, los diarios y revistas que dan pronósticos para ambos hipódromos han quedado en la siguiente situación:

Club Hípico

		G.	P.
1	Las Ultimas Noticias	60	178
2	La Patria	55	154
3	El Mercurio	54	168
4	La Nación	58	178
5	El Pronóstico	53	165
6	La Huasca	52	180
7	Zig-Zag	51	156
8	La Epoca	50	163
9	El Diario Ilustrado	47	177
10	Deutsche Zeitung	26	121

Hipódromo Chile

		G.	P.
1	Zig-Zag	33	163
2	El Diario Ilustrado	31	157
3	El Pronóstico	29	181
4	La Patria	28	167
5	El Mercurio	27	161
6	La Nación	27	159
7	Las Ultimas Noticias	27	157
8	La Huasca	24	156
9	La Epoca	20	153
10	Deutsche Zeitung	14	121

LO ÚNICO
que a Ud. le conviene es comprar "Bonos" de
"La Poderosa"
¿POR QUE?
Porque con una suma pequeña, insignificante, puede Ud. participar en los Sorteos de amortización, en los cuales se reparten mensualmente
100,000 PESOS
divididos en tres Sorteos, como sigue:
DIA 5: El "Bono" vale cinco pesos. Total de premios: 3,107 con un premio mayor de
20,000 PESOS
DIA 15: El "Bono" vale 2 pesos. Total de premios: 402, con 2 premios mayores de
5,000 PESOS c/u.
DIA 25: El "Bono" vale un peso. Total de premios: 203, con un premio mayor de
5,000 PESOS
Si Ud. no se ha impuesto aún de los folletos y reglamentos de "LA PODEROSA", le recomendamos que lo haga cuanto antes. Podrá así imponerse de las grandes ventajas que le significará a Ud. tener "Libreta" de "LA PODEROSA".
No lo deje para mañana. Pida hoy mismo folletos explicativos en nuestra oficina matriz o en cualquiera de nuestras oficinas o agencias.
NADA HAY
actualmente en el país, más ventajoso para Ud. que "LA PODEROSA".
Incorporaremos a Ud. al negocio
Estudiamos actuamente la forma cómo hacer socios de nuestra institución a todas las personas que tienen "Libreta" de "LA PODEROSA", de modo que puedan participar también de las utilidades.
Esto lo haremos porque estamos reconocidos del público por la confianza que se ha servido dispensarnos en todo momento.
A esta confianza debemos, en gran parte, la situación de prestigio que hemos alcanzado y el brillante pie en que se encuentra colocada actualmente nuestra Sociedad en todo el país.
Para el sorteo del 5
de Agosto próximo quedan muy pocos "Bonos".
Apúrese en adquirirlos.
TEATINOS 333 — CASILLA 2662
Guillermo M. Bañados y Cía.
31-J

Peluquería "MAYO"
El establecimiento mejor instalado en todo Sud América.
Servicios verdaramente higiénicos y con los adelantos más modernos.
Atención esmerada por diecinueve profesionales peluqueros.
Masajes. Rayos Roger (ultravioleta), Manicure.
El establecimiento cuenta con los servicios de BAÑOS Y MEDICO-MASAJISTA.
962-Portal F. Concha-962
(Al lado del Plaza Hotel)
La CASA MAYO no tiene sucursales.
31-J

HIPODROMO CHILE

5.as CARRERAS DE INVIERNO
DOMINGO 30 DE JULIO DE 1922

PRIMERA CARRERA A LAS 8.45.— Premio ECO. — Omnium Handicap. — Inscripción: $ 15. — Premio: $ 1,500 al 1.o — Distancia: 1,100 metros.

PREPARADOR	DUEÑO	NOMBRES	PESO	EDAD	SANGRE	PADRE	MADRE	TRAJE DEL JINETE
A. Aguilera	Silver	1 **Silver**	62	7	F	Viraró	Silver Glass	Oro, M. oro, G. negra
Propietario	U. Silva	2 **Fitz James**	60	4	F	Pioneer	Allegiance	Lacre, M. lacres, faja y G. morada
A. Contreras	Lautaro	3 **Fonética**	58	4	1/2	Filipo	Chilena	Negra, lun. oro, M. negras, G. oro
R. Díaz	H. Rojas	4 **Prothos**	54	4	F	Pibe	Kelat	Oro cint. azul, M. oro, G. azul
C. Ruz	C. Román	5 **Spereta**	53	4	1/2	Scarron	Chilena	Azul mar., M. cereza, G. azul y cer.
P. P. Cancino	C. Valderrama	6 **Manuelillo**	53	6	3/4	Rob Roy III	Manuelita	Heliotropo, M. blancas, G. heliot.
V. Herrera	Botafogo	7 **Tómbola**	53	4	7/8	Turín	Euskara	Chocolate, M. y G. oro viejo
S. Silva	A. González	8 **Pispirita**	52	5	F	Siberien	Progression	Amar. y negro a cua., G. ploma
E. Olivares	O. Vigouroux	9 **Foca**	52	4	A A	Old Boy	Alacrity	Verde, M. y G. negra
J. Rojas	L. Contreras	10 **Time**	51	4	31/32	Alanés	Rose White	Cereza f. amar., M. cer., G. amarilla
V. Jofré	Almendral	11 **Masanielo**	51	4	7/8	Posseur	Flor de un Día	Cáscara, M. granates, G. blanca
O. Feunzalida	U. Verdugo	12 **Naveta**	51	4	7/8	Alanés	20 de Febrero	Verde est. ros., M. verdes, G. rosada
E. Olivares	Rancagua	13 **Slavo**	49	6	7/8	Le Roy d'Is	Slava	Verde, M. verdes, G. plata
A. Rodríguez	F. Marín	14 **Felicity**	49	4	F	Duckenfield	Admiration	Grosella, M. y G. grosella
A. Zúñiga	S. Ahues	15 **Cherry Whisky**	48	5	F	Barsac	S. Drogrose	Cel y bl. p. mit., M. cel., G. lacre
G. Avila	Bella Dama	16 **Irigoyen**	47	4	F	Eclair II	Villa	Cre. cin. cer., M. crema, G. cereza
R. Amaro	Setiembre	17 **San Vicente**	47	5	7/8	Gonín	Nutmeg	Solferina, M. y G. café
E. 2.o Soto	M. R. Troncoso	18 **Berby**	46	5	3/4	Oidor	La Prenda	Azul, M. coloradas, G. oro
W. Fariña	J. H. López	19 **Orelia**	45	3	3/4	Marcosol	La Pitonisa	Blanca y la. en r., M. lacres, G. lacre
S. Avila	R. Kurtz	20 **Hostess**	45	4	F	Melbourne	La Toquée	Amarilla, M. lilas, G. negra
C. Pérez	D. R. de Arellano	21 **Djenana**	42	4	15/16	Alanés	Fleur de Champs	Blanca, M. y G. negra

SEGUNDA CARRERA A LAS 9.15. — Premio ESTERO. — Omnium Handicap. — Inscripción: $ 15. — Premio: $ 1,500 al 1.o — Distancia: 1,100 metros.

Sdo. Silva	L. A. Lois	1 **Turquestán**	58	6	A A	Turín	Crasher	Blanca, M. blancas, G. negra
J. F. Salinas	A. Pérez de C.	2 **Ancoa**	57	4	1/2	Alanés	Chilena	Terracotta, M. y G. terracotta
J. Vásquez	Progreso	3 **Honolulu**	56	5	F	Crescendo	Crescide	Gris perla, M. gris perla, G. verde
C. Cornejo	V. Morales	4 **Aralar**	55	5	95/128	Alcázar	Perillita	Oro y azul mar. en rue., G. oro
R. Amaro	Chacabuco	5 **Antilla**	55	4	3/4	Rolando II	Holanda	Colorada, M. azules, G. blanca
P. Rojas	D. Hernández	6 **Pajarita**	54	6	F	Pirapó	Safo	Verde cue. can., M. ver., p. y G. can.
E. Molina	S. Agliatti	7 **Burguesa**	54	6	31/32	Harlington	Oriflama	Blan. lu. ver., M. lacres, G. tricolor
J. Rojas	A. B. C.	8 **Costo**	53	5	3/4	Constant	Age d'Or	Colorada, M. y G. negra
Art. Muñoz	L. A. González	9 **Galopa**	53	6	F	Etolo	Angina	Oro y negro en ruedas, G. negra
L. A. Benítez	Lampa	10 **Martornes**	51	4	F	Siberien	Cesira	Guinda, M. y G. guinda
Propietario	Av. González	11 **Abrantes**	51	3	F	Altanero	Húngara	Verde estr. blancas, M. y G. verde
U. Bravo	D. Olea	12 **Willibrodo**	50	6	7/8	Le Roy d'Is	Juguetona	Salmón y verde por mit., G. verde
F. Rojas	Seudónimo	13 **Negro**	50	3	F	Siberien	F. du Soleil	Azul y oro en rue., G. azul b. oro
D. Yáñez	Sportsman	14 **Pepa de Oro**	50	4	7/8	Rodilard	Martha	Café ad. oro, M. café, G. col. b. oro
P. J. Medina	A. de Toro H.	15 **Emotion**	50	5	F	Barsac	Dulcimer	Celeste, M. oro, G. celeste y oro
A. Zúñiga	Minerva	16 **Jap a Lac**	49	3	A A	Ben	Queen Leaf	Celeste, M. celeste, G. celeste
Propietario	A. González	17 **Jalior**	49	3	F	Sandridge	Chilena	Blanca, M. y G. rosada
O. Fuenzalida	U. Verdugo	18 **Chufleta**	49	4	1/2	Accidente	Gris Perla	Verde es. ros., M. verdes, G. rosada

TERCERA CARRERA A LAS 9.45. — Premio ESCUDO. — Omnium Handicap. — Inscripción: $ 15. — Premio: $ 1,500 al 1.o — Distancia: 1,100 metros.

J. Vásquez	Pitico	1 **Papirote**	58	4	7/8	Pirapó	Soberbia	Lacre, M. lacres, br. g. p., G. lacre
S. Miranda	J. A. Toro	2 **Mormón**	57	6	F	Mehari	Soirée	Heliotropo, M. heliotropo, G. oro
O. Fuenzalida	Cunulpa	3 **Saltarella**	56	6	F	Trefle	Escalerilla	Blanca, M. rosadas, G. blanca
Propietario	Fco. Poblete	4 **Variable**	55	4	1/2	Scarron	Chilena	Verde, M. verdes, G. amarilla
D. López	Imperial	5 **Agua Va**	55	4	F	Mago	Aurífera	Azul cielo, M. lacres, G. azul
A. Rodríguez	F. Marín	6 **Wintergreen**	54	4	F	Olascoaga	Noguette	Grosella, M. y G. grosella
P. Rojas	D. Hernández	7 **Hesperia**	54	5	F	Eclair II	Ormodia	Verde, cu. can., M. ver., p. y G. can.
Eto. Muñoz	Piccadilly	8 **Kilimanjaro**	54	4	F	Julio César	Grey Lady	Tango y café listado, G. café
E. 2.o Soto	M. R. Troncoso	9 **Pavlowa**	53	5	7/8	Oidor	Perinola	Azul, M. lacres, G. oro
Fco. Olmedo	R. Martínez	10 **Tigris**	53	5	1/2	Julio César	Chilena	Amarillo y azul listado, G. azul
Propietario	I. Espinosa	11 **Tortilla**	52	4	F	Rigo	Tontuela	Verde, M. verdes, br. y G. lacre
R. Pastene	M. A. Benavente	12 **Colí**	52	3	A A	Alanés	Rumelia	Azul turquesa, M. oro, G. blanca
A. Allen	Charlecito	13 **Popy**	51	4	F	Pibe	Guinea	Colorada, azul y blanca a cuadros
J. Rojas	A. B. C.	14 **Costino**	51	4	3/4	Constant	Angina	Colorada, M. y G. negra
F. Corvalán	S. Guerra	15 **Francesita**	50	5	F	Rolando II	Galejade	Rosada cue. ne., M. ros., G. negra
Propietario	P. Polanco	16 **Alicahue**	50	5	1/2	Diablo	Chilena	Azul, M. coloradas, G. blanca
M. Vargas	E. Carvacho	17 **Yo**	49	4	7/8	Le Roy d'Is	Pirouette	Verde, M. verdes, br. sal., G. café
C. Ruz	El Amigo	18 **Heródoto**	49	4	F	S. Pride	Azotea	Rosada, al. a., M. rosadas, G. azul
D. Yáñez	P. Santórsola	19 **Farrutín**	47	4	F	Faneo	Dantasia	Granate y naranja por mitad

CUARTA CARRERA A LAS 10.15. — Premio ETAPA. — Omnium Handicap. — Inscripción: $ 20. — Premio: $ 2,000 al 1.o — Distancia: 1,400 metros

L. Oria	Ascot	1 **Ice**	60	5	F	Altanero II	Solinka	Oro, M. y G. negra
A. Rodríguez	F. Marín	2 **Wintergreen**	53	4	F	Olascoaga	Noguette	Grosella, M. y G. grosella
Propietario	I. Yáñez	3 **Witchcraft**	53	4	F	Olascoaga	La Gaceta	Celeste y blanco listado
H. Pérez	Tally Ho.	4 **Alavy**	52	4	F	Alanés	Mentirosa	Blanco y lacre en ruedas, G. azul
S. Silva	Buen Ojo	5 **Dándalo**	50	5	F	Oregón	Lula	Solferina, M. solferina, br. y G. ne.
A. Allen	Charlecito	6 **Popy**	50	4	F	Pibe	Guinea	Colorada, azul y blanca a cuadros
S. González	V. M. Herrera	7 **Lord Beryl**	49	6	F	Buckminster	Lady Beryl	Ace., v. y br. negros, G. negra
Propietario	H. Pérez	8 **Viviana**	48	5	F	Pippermint	Grille d'Or	Granate, M. y G. granate
C. Ruz	El Debut	9 **Orense**	48	5	F	Index	Orianda	Verde, M. verdes, ani. bl., G. negra
P. Rojas	D. Hernández	10 **Pajarita**	47	6	F	Pirapó	Safo	Verde cu. can., M. verdes, G. can.
U. Bravo	D. Olea	11 **Willibrodo**	43	6	7/8	Le Roy d'Is	Juguetona	Salmón y verde por mitad, G. ver.
S. Avila	D. Uberla	12 **Liverpool**	42	6	F	Burgomaster	Terracotta	Café alam. nar., M. y G. naranja

QUINTA CARRERA A LAS 10.45. — Premio ELECTOR. — Omnium Handicap. — Inscripción: $ 20. — Premio: $ 2,000 al 1.o — Distancia: 1,400 metros.

A. Aguilera	Silver	1 **Silver**	61	7	F	Viraró	Silver Glass	Oro, M. oro, G. negra
G. de la Cerda	Esmeralda	2 **Luminosa**	58	6	F	Altanero	Liane	Esmeralda, M. esmeralda, G. rubí
C. Ruz	Liguria	3 **Farnesio**	57	4	F	Flo	Iinstant	Lacre, M. lacres, br. y G. verde
S. Silva	A. Grilli	4 **Facsímil**	56	4	F	St. Orodoux	Orbent	Verde c. lacre, M. y G. blanca
Sdo. Silva	L. A. Lois	5 **Omar**	55	6	F	Oviedo	Roseate Hue	Blanca, M. blancas, G. negra
V. Pavez	D. Hernández	6 **Rezongona**	54	6	F	Rodilard	Atalaya	Verde cu. can., M. verdes, G. canar.
P. Rojas	D. Hernández	7 **Prontitud**	54	5	F	Hallington L.	Kirkdale	Los mismos con banda
V. Herrera	Botafogo	8 **Tómbola**	53	4	7/8	Turín	Euskara	Chocolate, M. y G. oro viejo
Propietario	U. Silva	9 **Titita II**	53	6	F	Duc d'Albe	Titea	Lacre, M. lacres, f. y G. morada
A. Luna	Good Hope	10 **Gran Maestre**	52	4	F	L'Aiglon	Princ. Devota	Blanca ala. az., M. azules, G. blanca
J. Rojas	E. Albizú	11 **Holgazán**	49	5	F	Jack's Green	Riviera	Guinda, M. blancas, G. esmeralda
R. Díaz	J. T. Leyton	12 **Gaitero**	48	6	F	Jack's Green	Ponzoña	Amar. claro, M. am. claro, G. turq.
R. Ramírez	Imposible	13 **Tramontana**	48	4	31/32	Turín	Terraza	Amar. y neg. M. blancas, G. negra
Propietario	C. A. Gómez	14 **Brasilera**	47	3	7/8	Hasard	Sfax	Verde, M. blancas, G. verde
J. Méndez	R. López	15 **Charlatán**	46	4	F	Flo	C. Blosson	Morada tornasol, ad. oro, G. mor.
E. 2.o Soto	Indú	16 **Hasty Girl**	40	5	F	Barsac	Apple Souce	Verde f. neg., M. y G. verde

SEXTA CARRERA A LAS 11.15. — Premio ESCORIAL. — Omnium Handicap. — Inscripción: $ 20. — Premio: $ 2,000 al 1.o — Distancia: 1,400 metros.

R. Ramírez	A. León A.	1 **Campoamor**	64	7	F	Pioneer	Transmute	Solf., ad. neg., M. solf., G. negra
Art. Muñoz	República	2 **Pochochingue**	57	4	F	Pibe	Cocarda	Oro cruz negra, M. oro, G. lacre
J. Vásquez	Ossyris	3 **Boa**	54	6	F	Alanés	Brújula	Solferina, M. solferina, G. oro
L. Oria	Ascot	4 **Landry**	52	4	F	Celso	Zórika	Oro, M. y G. negra
Propietario	D. Galaz	5 **Papagayo**	50	6	F	Pirapó	Shylass	Verde, M. lacres, G. verde y lacre
O. Fuenzalida	U. Verdugo	6 **Pink Lady**	49	6	F	Lancaster	Palestra	Verde estr. ros., M. verdes, G. ros.
C. Ruz	L. Luco	7 **Golden Queen**	47	4	F	Burlesco	Zinia	Azul y lacre, M. y G. azul
Propietario	J. B. Ramírez	8 **Golosina**	46	5	F	Melbourne	Oranaise	Azul y neg. lis., M. azules, G. negra
I. Yáñez	San Juan	9 **Papamoscas**	44	4	F	Pirapó	Semifusa	Blanca y azul en rue., G. guinda
A. Muñoz	R. Urzúa	10 **Hipócrates**	43	6	F	Pearl River	Ginebra	Gris perla, M. gris perla, G. azul
L. Navarro	J. A. Donoso	11 **La Vallière**	42	6	F	Flo	Lotería II	Amarilla, M. granates, G. verde

SEPTIMA CARRERA ALAS 11.45. — Premio ESMERALDA. — Omnium Handicap. — Inscripción: $ 15. — Premio: $ 1,500 al 1.o — Distancia: 1,100 metros.

P. Rojas	A. C. Espinosa	1 **Magistrado**	62	5	1/2	El Pícaro	Sin anteced.	Lacre, M. amar., br. y G. negra
T. Vargas	P. Santórsola	2 **Farrista**	62	5	3/4	Faneo	Balatún	Granate y naranja por mitad
E. Molina	S. Agliatti	3 **Pegote**	57	5	F	Pirapó	Shylass	Blanca lu. verdes, M. lac., G. tric.
F. Villa	Infiesto	4 **Asturiano**	55	5	F	Burgomaster	Marcha	Solf., f. nar., M. solf., G. naranja
Eto. Muñoz	E. Polanco	5 **Navira**	52	5	F	Viraró	Navy	Solferina, M. y G. solferina
U. Duque	Urbión	6 **Fogazzaro**	51	4	F	Pioneer	La Fornarina	Salmón, M. y G. verde
R. Ramírez	J. Ibáñez (suc.)	7 **Burloncillo**	51	6	1/2	Scarron	Chilena	Gris perla, M. gris perla, G. lacre
C. Ruz	L. Luco	8 **Golden Queen**	50	4	F	Burlesco	Zinia	Azul y lacre lis., M. y G. azul
C. Lacalle	A. Botacci	9 **San Miguel**	50	4	F	Pirapó	Kola	Verde, lacre y blanca, G. verde
A. Muñoz	Lonquén	10 **Paradox**	48	4	F	Pibe	Chicana	Blanca, M. canario, G. azul
I. Yáñez	J. F. Romo	11 **Molibdeno**	46	5	1/2	Oidor	Chilena	Negra, M. y G. salmón
O. Fuenzalida	R. Urzúa	12 **Hipócrates**	45	6	F	Pearl River	Ginebra	Gris perla, M. gris perla, G. azul

OCTAVA CARRERA A LAS 12.00. — Premio "EL DIARIO ILUSTRADO". — (Steeplechase). — Jinetes caballeros en traje de jockey. — Para todo caballo de 4 años y más, inscritos o no inscritos en el Stud Book, y de propiedad de socios de los Clubs de Paperchase o de Polo de la República y montados por socios de dichos Clubs. — Pesos: 73 kilos para los caballos que hayan corrido en carreras públicas planas o de saltos, y si han ganado una de dichas carreras, llevarán 76 kilos.—Los caballos que hayan corrido carreras particulares planas o de saltos, llevarán 68 kilos, y si han ganado una de dichas carreras 71 kilos.—Los caballos que no hayan corrido carreras públicas planas o de saltos, llevarán 66 kilos, y los que no hayan corrido carreras particulares planas o de saltos, llevarán 60 kilos. — Inscripción: $ 20. — Premios: $ 1,000 al 1.o y un objeto de arte ofrecido por "El Diario Ilustrado" para el jinete del caballo ganador, y $ 200 al 2.o — Distancia: 3,200 metros m/m. — (Pista en 8 con 9 saltos). — Nota: En esta carrera no se venderán boletos de apuestas mutuas.

....	C. Cisternas	1 **Curacao**	73	7	F	Jou Jou	My Gal	Chocolate, M. chocolate, G. negra
....	N. Echeverría	2 **Altanería**	..	4	1/2	Altanero	Chilena	Azul, M. rosadas, G. oro
....	N. Romo	3 **Fausto**	..	E	1/2	Desconocido	Desconocida	Verde y amar. en rue., G. colorada
....	E. de Medina	4 **Zoraida**	..	E	1/2	Desconocido	Desconocida	Turquesa y roja en rue., G. lacre
....	Sportsman	5 **Muchacho**	76	E	15/16	Gonín	Desgracia	Café ad. oro, M. café, G. colorada
....	Sportsman	6 **Sociedad**	..	E	1/2	L. Atkinson	Chilena	Los mismos con banda
....	L. Pellegrini	7 **Flor de Té**	..	E	1/2	Desconocido	Desconocida	Negra, c. lacre, M. negras, G. lacre
....	K. Kametzuna	8 **Bética II**	..	5	1/2	Desconocido	Desconocida	Lila, cue. verde, M. y G. verde
....	E. Caballería	9 **Florentino**	71	E	1/2	Desconocido	Desconocida	Col. y c. p. m., M. y G. col. y c. p. m.
....	J. Valenzuela A.	10 **Caimán**	76	6	3/4	Le Roy d'Is	La Prenda	Amar. c. lacre, M. amarillas, G. lac.
....	Setiembre	11 **Marsellesa**	..	5	F	Rolando II	Marsella	Solferina, M. y G. café
....	Setiembre	12 **Veldora**	71	5	31/32	Olascoaga	Pierrette	Los mismos con banda
....	H. Zanelli	13 **Topete II**	..	E	1/2	Desconocido	Desconocida	Amarilla y azul listada
....	C. Alarcón	14 **Organo**	76	E	7/8	Almendro	Gip	Azul y oro en ruedas, G. colorada
....	E. Maldonado	15 **Adalid**	73	E	1/2	Ogro	Chilena	Celeste, M. y G. lacre
....	Los Leones	16 **Panizo**	76	7	7/8	Pirapó	Soberbia	Gris perla, M. y G. coral

PRONOSTICOS DE ALGUNOS DIARIOS Y REVISTAS PARA LA REUNION DE LA MAÑANA DE HOY EN EL HIPODROMO CHILE

DIARIOS Y REVISTAS	1.a carrera	2.a carrera	3.a carrear	4.a carrera	5.a carrera	6.a carrera	7.a carrera
"La Nación"	San Vicente Naveta Spereta	Willibrodo Maritornes Aralar	Variable Agua Va Hesperia	Witchcraft Dándalo Orense	Omar Holgazán Facsímil	Pochochingue Golosina Pink Lady	Molibdeno Burloncillo Asturiano
"La Huasca"	Spereta Naveta San Vicente	Willibrodo Burguesa Pepa de Oro	Variable Agua Vá Alicahue	Dándalo Witchcraft Orense	Omar Facsímil Popy	Golosina Pink Lady Pochochingue	Burloncillo Molibdeno Golden Queen

Alimento Fosfatado "KINDER"
La mayor parte de los médicos especialistas en medicina infantil, dicen que es el mejor para tener al niño sano y robusto.
En venta en todas las buenas Boticas y Droguerías.

USE PARA AFEITARSE CREMA JABON EXCELSIOR

Ofrecemos el incomparable y exquisito
JABON HIGIENIO ESPECIAL
LLAMADO
EL REUTER CHILENO
BOTICA BENTJERODT, AHUMADA ESQ. COMPAÑIA
BOTICA PETRIZZIO, ESTADO 93-95

SAL en frasco "GALLO"
SAL en tarritos "My Lord".
CHANCACA en marquetas "Patta".
SODA cristalizada "Corrente".
SAL para mantequilla en sacos.
OFRECEN ENTREGA INMEDIATA
Hörmann [illegible]
BANDERA 85[illegible]
10-J

INDUSTRIAS Y COMERCIO

CAMBIOS BANCARIOS DE AYER

PLAZAS	Monedas	Valor de la £ a la par	Valor de la £ a la vista	CHILE 90 d/v.	CHILE Vista	ESPAÑOL 90 d/v.	ESPAÑOL Vista	ANGLO S. A. 90 d/v.	ANGLO S. A. Vista	NAC. CITY 90 d/v.	NAC. CITY Vista	GERMANICO 90 d/v.	GERMANICO Vista	LOND. y RIO 90 d/v.	LOND. y RIO Vista	FRANCES 90 d/v.	FRANCES Vista
LONDRES	Libra	1	1	32.30	32.60	32.30	32.60	32.30	32.60	......	......	32.30	32.60	32.30	32.60	32.30	32.60
PARIS	Franco	25.22	54.15	0.59¾	0.60¼	0.59½	0.60½	0.59⅝	0.60¼	......	......	......	0.60¼	0.60	0.60¼	[illegible]	0.60½
HAMBURGO	Marco	20.43	2567.20	0.0125	0.0127	......	0.01¼	......	0.0125	......	......	......	0.0125	......	0.0125	......	0.0125
N. YORK	Dólar	4.86	4.453	......	7.32	......	7.34¼	......	7.34¼	......	......	......	7.32½	......	7.34	......	7.32
ESPAÑA	Peseta	25.22	28.67	1.12¾	1.13¾	1.12½	1.14 1/2	......	1.14⅝	......	......	......	1.14¼	......	1.14¼	......	1.14
ITALIA	Lira	25.22	97.31	0.33¼	0.33½	......	0.33¾	......	0.33⅝	......	......	......	0.33⅝	......	0.33¾	......	0.33¾
ARGENTINA	Nacional	11.45	12.02	......	2.71	......	2.70	......	2.71	......	......	......	2.71	......	2.70½	......	2.69
AMBERES	Franco	25.22	57.19	0.56½	0.57	......	0.57¼	......	0.57	......	......	......	......	......	0.57	......	0.57
SUIZA	Franco	25.22	23.28	......	1.40	......	1.40¼	......	1.40	......	......	......	1.40¼	......	1.40	......	1.40
HOLANDA	Florín	12.107	11.39	......	2.36	......	2.35½	......	2.37½	......	......	......	2.34½	......	......	......	......
SUECIA	Corona	18.159	16.90	......	......	......	......	......	1.92⅞	......	......	......	......	......	......	......	......
VIENA	Corona	24.02	—	......	......	......	......	......	......	......	......	......	......	......	......	......	......
BOLIVIA	Boliviano	10.—	14.33	......	......	......	2.19¾	......	......	......	......	......	......	......	......	......	2.28

CAMBIO BANCARIO: $ 3230. — COMERCIAL: $ 32.10

1 DOLAR, $ 7.32; **1 FRANCO**, 0.59¾; **1 MARCO**, 0.0125; **1 PESETA**, 1. 12¾; **1 LIRA**, 0.33¼; **1 NACIONAL ARGENTINO**, 2.71.

PREMIO DEL ORO: 157 o|o. — **UN PESO PAPEL VALE:** 7 7|16 d.

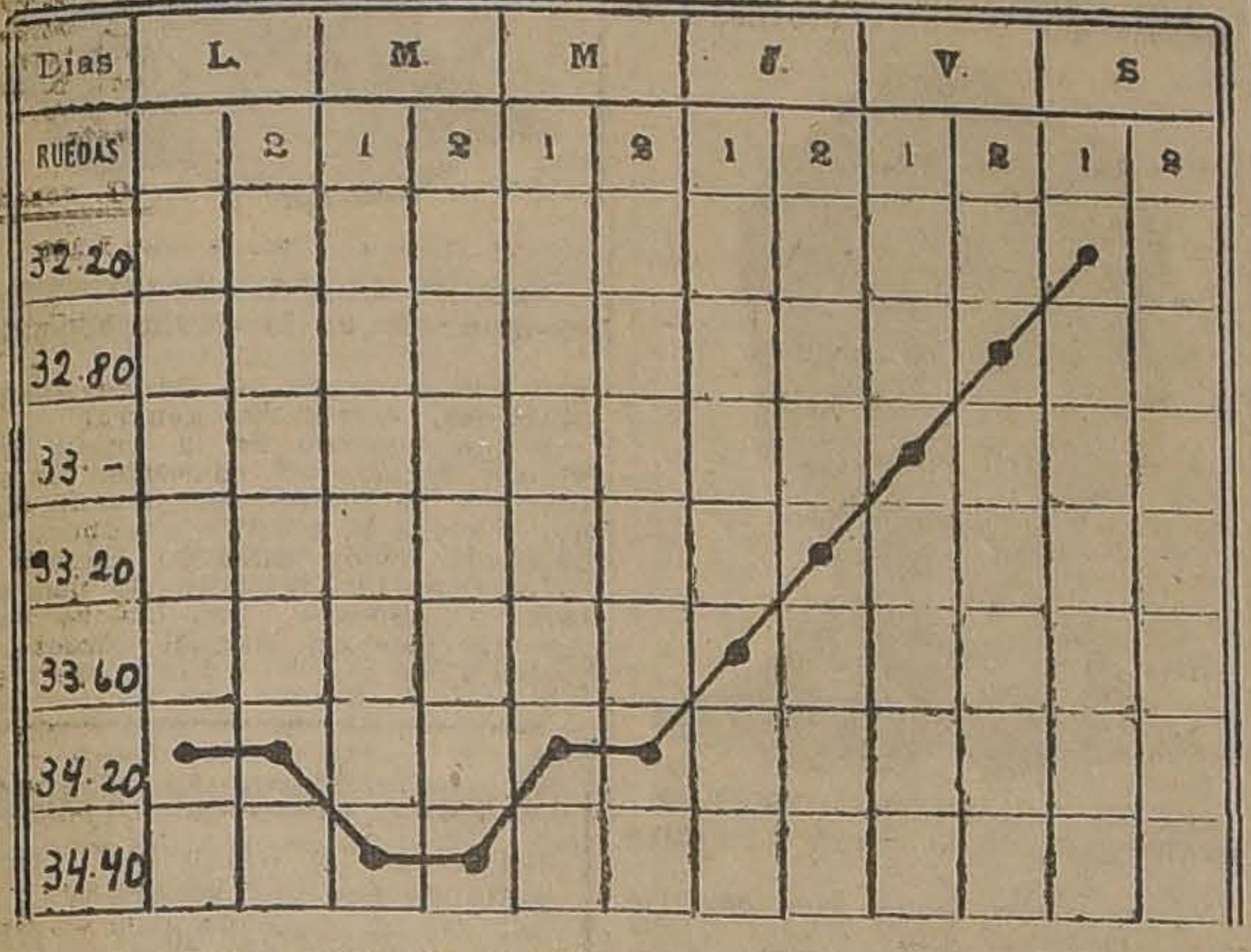

GRAFICO DEL CAMBIO INTERNACIONAL CORRESPONDIENTE AL MOVIMIENTO HABIDO DESDE EL 24 AL 29 DE JULIO DE 1922

BOLSA DE COMERCIO

Movimiento

Los negocios realizados ayer, tanto en papeles como en bonos, fueron de importancia, por venderse algunos gruesos lotes.

Entre los primeros, hubo transacciones de interés en Rafaelitas, Caupolicán y Máfil, valores de los cuales se operaron en total 3,600, 2,000 y 800 acciones, respectivamente.

Como en los días anteriores, la tendencia en los títulos de sociedades reveló alza, la que se acentuó hasta cerrarse el mercado.

La mayor parte de los bonos hipotecarios mantuvo sus cotizaciones del Viernes, notándose, por consiguiente, general firmeza.

Modificaron sus precios los valores que a continuación se expresan:

Subieron: Caylloma, 1|2; Disputada, 1|4; Lebu, 2; Llallagua, 1|2; Máfil, 4; Santo Cristo, 1|4; Vacas, 1|4; Nacional de Cervezas, 1; Viña del Mar, 1|8; S. A. de Vapores, 3|4, y Caupolicán y Calacoto, 1|8.

Bajaron: Hipotecario 8-1, 1|8; Chacaltaya, 1; Dones, 1|8; Galicia, 1|8, y Lastenia, 1|2.

OPERACIONES DE AYER

UNICA RUEDA

4000 Hip, 8-1, 100.1|2.
1500 Rafaelitas, Ag. 24, 13.
100 Galicia id. 10, 38.3|4.
400 Vacas, id. id., 6.1|4.
6 Bco. Nacional, 81.1|2.
10000 Hip. 8-1, 100.3|8.
25 Electricidad, 86.
1000 Caupolicán, Ag. 24, 4.3|8.
500 Caupolicán, id. 10, 4.3|8.
500 Máfil, id. id., 96.
300 Lastenia, id. id., 35.1|4.
1200 Vacas, id. 24, 6.3|8.
1700 Rafaelitas, id. id., 13.1|8.
500 Chacaltaya, id. id., 10.1|4.
300 Antofag., id. id., 53.5|8.
300 Máfil, id. id., 96.1|4.
100 Chacaltaya, id. id., 10.1|8.
300 Chacaltaya, id. id., 10.
1100 Lastenia, id. 10, 35.
1000 Petróleos, 0.40.
200 Rafaelitas, Ag. 10, 13.1|8.
41 Antof. 53.
3000 Caja 8-1, 100.1|2.
1000 Vacas, Ag. 10, 6.3|8.
1000 Vacas, id. id., 6.1|2.
4000 Hipot., 8-1, 100.5|8.
500 Caupolicán, Ag. 24, 4.1|2.
18000 Caja, 8-1|2, 101.5|8.

PRECIOS DE COMPRADOR O VENDEDOR AL TERMINAR LAS RUEDAS

TITULO	COMPRADOR Cantidad	COMPRADOR Precio	VENDEDOR Cantidad	VENDEDOR Precio
BONOS				
Caja 7-1	....	....	2,000	95
Garantizador 8	5,000	82½	....	
BANCOS				
Chile	100	209	....	
Español de Chile	50	152	15	153
Francés de Chile	13	29	....	
Nacional	100	81½	100	82
MINERAS				
Caylloma, Agosto 24	500	2½	....	
Condoriaco, Agosto 10	....	....	200	26½
Disputada, Agosto 24	300	46¼	....	
Lebu, Agosto 24	....	....	200	87
Lebu, Agosto 10	500	86	....	
Llallagua, Agosto 24	100	321	....	
Máfil, Agosto 24	200	96¼	....	
Minera e Industrial, Agosto 10	100	44¾	200	45
Santo Cristo, Agosto 24	200	6¼	....	....
San Bartolo, Agosto 24	....	....	200	14¾
San José de Oruro (Serie A.)	250	6½	....	....
Tocopilla, Agosto 10	....	....	200	89
Vacas, Agosto 10	200	6⅜	200	6½
Vacas, Agosto 24	300	6½	....	....
Yaco	500	2	....	....
SALITRERAS				
Antofagasta, Agosto 24	....	....	100	53½
Chilena Salitres, Agosto 24	....	....	500	16
Dones, Agosto 10	100	20½	100	20¾
Galicia, Agosto 24	....	....	200	38½
Lastenia, Agosto 24	200	35	....	....
Lastenia, Agosto 10	100	34⅞	200	35
Perfetti, Agosto 10	....	....	300	10
GANADERAS				
Gente Grande, Agosto 10	....	....	100	34
INDUSTRIALES				
Electricidad Industrial	100	86	....	....
Gas de Santiago (ex-dividendo)	25	46	50	46½
Malvoa, Agosto 10	....	....	100	13¼
Malvoa, Agosto 24	....	....	200	13⅜
Nacional de Cervezas, Agosto 24	2,000	19½	....	....
Tejidos El Salto	50	230	....	....
Viña del Mar, Agosto 10	500	36½	....	....
Viña del Mar, Agosto 24	200	36¾	....	....
DIVERSAS				
Vapores, Agosto 24	100	44	....	....
PETROLIFERAS				
Caupolicán y Calacoto, Agosto 24	500	4½	....	....
Nacional de Petróleos	1,000	0.35	4,000	0.40
Rafaelitas del Neuquén, Agosto 24	500	12⅞	400	13
CIERRE A LAS 12 M.				
Cambio	....	32.10	....	32.20
Oro	....	157	....	157.50
Disputada, Agosto 24	....	46¼	....	....
Lebu, Agosto 10	....	88	....	....
Llallagua, Agosto 24, transacción	....	322	....	....
Máfil, Agosto 24, transacción	....	100	....	....
Santo Cristo, Agosto 24	....	6¾	....	....
Vacas, Agosto 24	....	6⅝	....	58½
Rafaelitas del N., Agosto 24	....	12⅞	....	....

Lana en madejones

Partida, entera y andaluza, colores de moda, llegó un lindo surtido.

OTTO FUHRIMANN
ROSAS 1123

OPERACIONES EN VALPARAISO

PRIMERA RUEDA

1000 Caylloma, Ag. 24, 3.
200 Antof., id. id., 54.
300 Antof., id. 10, 53.3|4.
100 Chacaltaya, id. 24, 10.1|4.
350 Lastenia, id. id. 35.1|2.
3100 Lastenia, id. id., 35.1|4.
100 Vapores, id. id., 44.3|4.
500 Viñas, id. 10, 37.
500 Galicia, id. 24, 38.1|2.
500 Galicia, id. 10, 38.1|4.
1400 Castilla, id. id., 16.
100 Galicia, id. id., 38.
100 Dones, id. id., 20.3|4.
1000 Vacas, id. id., 6.3|8.
5600 Vacas, 6.1|2.
1800 Rafael., Ag. 24, 12.7|8.
200 Lasten., id. 10, 35.1|4.
500 Antof., id. 24, 53.1|2.
2000 Caja 8-1|2, 102.
4000 Hip. 8-1, 100.3|4.

CAMBIO

Vendedor 32.20 y comprador 32.00.

ORO

Vendedor 157.50 y comprador 157.

LIBRAS POR ORO

Vendedor 12.50 y comprador 12.30.

LA SEMANA BURSATIL

Con relación al movimiento de la semana anterior, el desarrollado en la terminada ayer se vió mucho más activo y animado, efectuándose numerosos negocios de importancia por gruesos lotes de acciones y bonos hipotecarios.

Los valores que ocuparon gran parte de la atención del mercado fueron Lebu, Antofagasta, Llallagua, Lastenia y Caupolicán y Calacoto, de los cuales se vendieron partidas de interés.

Por lo que respecta a los bonos, el mayor número de conformes le correspondió a los de la Caja de Crédito Hipotecario del 8-1|2%.

En los títulos de sociedades se notó una marcada reacción, cerrando la mayor parte de ellos con sus cotizaciones mejoradas. Las diferencias más apreciables las obtuvieron en primer lugar Máfil, con 9 1|2 puntos a favor; Lebu, con 8 1|2; Llallagua, con 5, y Huanuni con 4 1|4.

La tendencia en los bonos se mostró sostenida.

VALORES TRANSADOS DURANTE LA SEMANA

Bancos: Chile, Español de Chile y Nacional.

Mineras: Araca, Condoriaco, Chacaltaya, Disputada, Gatico, Huanuni, Lebu, Llallagua, Máfil, María Francisca, Minera e Industrial, Oploca, Oruro, Santo Cristo, San Bartolo, Tocopilla, Tres Puntas y Vacas.

Salitreras: Antofagasta, Galicia, Lastenia y Loa.

Agrícolas y Ganaderas: Gente Grande y Tierra del Fuego.

Seguros: La Mundial, La Nacional y La Unión Chilena.

Industriales: Cemento "El Melón", Electricidad Industrial, Gas de Santiago, Malvoa, Nacional de Vidrios, Viña del Mar y Volcán.

Petrolíferas: Caupolicán y Calacoto, Nacional de Petróleos y Rafaelitas del Neuquén.

Bonos: Caja 7-1, 8-1|2 y 8-1. Garantizador 8. Hipotecario 7-1, 8-1 y 8-2. Municipalidad Autónoma 8.

VALOR DE LO OPERADO EN ACCIONES

Lunes	$	797,218.50
Martes		934,642.—
Miércoles		1.544,828.—
Jueves		1.277,215.—
Viernes		443,276.—
Sábado		235,537.—
Total efectivo	$	5.232,716.50

VALOR DE LO OPERADO EN BONOS

Lunes	$	96,700.—
Martes		1.416,800.—
Miércoles		290,500.—
Jueves		288,400.—
Viernes		394,100.—
Sábado		125,000.—
Total nominal	$	2.611,500.—

FLUCTUACIONES

SUBIERON

Bonos

Caja 6-1, de 87 1|2 a 88.
Garantizador 8, de 82 a 82 1|2.
Hipotecario 7-1, de 93 1|2 a 96.
Id. 8-1, de 100 a 100 5|8.

Bancos

Chile, de 203 1|2 a 209 1|4.
Hip. Chile, de 660 a 670.

Mineras

Caylloma, de 2 1|4 a 3.
Condoriaco, de 25 a 26 1|4.
Disputada, de 44 1|2 a 46 1|4.
Gatico, de 10 3|8 a 10 1|2.
Huanuni, de 75 3|4 a 80.
Lebu, de 79 1|2 a 88.
Llallagua, de 317 a 322.
Máfil, de 90 1|2 a 100.
Minera e Industrial, de 44 a 45.
Oploca, de 65 a 67.
Oruro, de 17 1|2 a 18 1|2.
Santo Cristo, de 6 a 6 3|4.
San Bartolo, de 14 a 14 1|2.
María Francisca, de 11 a 12.
Vacas, de 5 3|4 a 6 5|8.

Salitreras

Antofagasta, de 51 1|2 a 53 1|2.
Chilena, de 15 1|4 a 16.
Dones, de 19 1|4 a 20 3|4.
Galicia, de 36 a 38 1|2.
Lastenia, de 33 1|2 a 35.
Nueva Castilla, de 15 1|4 a 16.
Perfetti, de 9 5|8 a 9 7|8.

Industriales

Nacional Cervezas, de 18 1|2 a 19 1|2.
Paños de Tomé, de 250 a 280.
Tejidos El Salto, de 220 a 230.
Viña del Mar, de 36 1|4 a 37.

Diversas

Ferrocarril Eléctrico a San Bernardo, de 122 a 123.

Petrolíferas

Caupolicán y Calacoto, de 4 3|8 a 4 1|2.
Nacional de Petróleos, de 0.35 a 0.40.
Rafaelitas del N., de 11 7|8 a 12 7|8.

BAJARON

Bonos

Caja 8-1|2, de 102 a 101 5|8.
Id. 8-1, de 100 3|4 a 100 1|2.
Hip. 8-2, de 101 1|2 a 101.

Bancos

Español, de 154 a 153.

Mineras

Colquiri, de 1.40 a 1 1|4.
Chacaltaya, de 11 a 10.
Guanaco, de 14 a 13 1|2.
Santa Rita, de 8 a 7 3|4.
Tocopilla, de 89 1|2 a 89.
Tres Puntas, de 17 3|4 a 17 1|4.

Salitreras

Peñón, de 17 1|4 a 17.

Ganaderas

Tierra del Fuego, de 93 3|4 a 91 1|2.

Industriales

Electricidad, de 88 a 86.
Gas de Valp., de 100 a 99.
Malvoa, de 13 3|4 a 13 1|4.

Diversas

Vapores, de 48 a 44 3|4.

EL ORO DE 18 D. DURANTE LA SEMANA

Lunes, 1.a rueda, vendedor, 172.80 y comprador, 172.50.

2.a rueda, vendedor, 171 y comprador, 170.50.

Martes, 1.a rueda, vendedor, 171 y comprador, 170.80.

2.a rueda, vendedor, 171 y comprador, 170.50.

Miércoles, 1.a rueda, vendedor, 170.50 y comprador, 170.

2.a rueda, vendedor, 170.50 y comprador, 170.

Jueves, 1.a rueda, vendedor, 167 y comprador, 166.50.

2.a rueda, vendedor, 166.50 y comprador, 166.

Viernes, 1.a rueda, vendedor, 164 y comprador, 163.50.

2.a rueda, vendedor, 164 y comprador, 163.50.

Sábado, 1.a rueda, vendedor, 157.50 y comprador, 157.

LIBRAS POR ORO DURANTE LA SEMANA

Lunes, 1.a rueda, vendedor, 12.70 y comprador, 12.50.

2.a rueda, vendedor, 12.70 y comprador, 12.50.

Martes, 1.a rueda, vendedor, 12.70 y comprador, 12.60.

2.a rueda, vendedor, 12.70 y comprador, 12.60.

Miércoles, 1.a rueda, vendedor, 12.70 y comprador, 12.50.

2.a rueda, vendedor, 12.70 y comprador, 12.60.

Jueves, 1.a rueda, vendedor, 12.70 y comprador, 12.50.

2.a rueda, vendedor, 12.60 y comprador, 12.50.

Viernes, 1.a rueda, vendedor, 12.60 y comprador, 12.50.

2.a rueda, vendedor, 12.50 y comprador, 12.40.

Sábado, 1.a rueda, vendedor, 12.50 y comprador, 12.30.

LA LIBRA EN DOLARES DURANTE LA SEMANA

Lunes, 4.45.
Martes, 4.45 1|4.
Miércoles, 4.44 3|4.
Jueves, 4.44 7|8.
Viernes, 4.44 3|4.
Sábado, 4.44 5|8.

EL ESTAÑO EN LA SEMANA

Lunes, £ 158.0.0 al contado y a 158.2.6 a plazo.

Martes, £ 158.5.0 al contado y a 158.7.6 a plazo.

Miércoles, £ 160.5.0 al contado y a 160.5.0 a plazo.

Jueves, £ 162.15.0 al contado y a 162.15.0 a plazo.

Viernes, £ 161.11.8 al contado y a 161.10.0 a plazo.

El Viernes de la semana anterior cerró a £ 157.5.0 la tonelada al contado y a 157.10.0 a plazo, y el de la presente, a los precios ya indicados. En consecuencia, subió £ 4.6.8 al contado y 4.0.0 a plazo.

EL COBRE STANDARD EN LA SEMANA

Lunes, £ 63.10.0 al contado y a 63.15.0 a plazo.

Martes, £ 63.7.6 al contado y a 63.12.6 a plazo.

Miércoles, £ 63.7.6 al contado y a 63.12.6 a plazo.

Jueves, £ 63.12.6 al contado y a 63.17.6 a plazo.

Viernes, £ 63.17.6 al contado y a 64.2.6 a plazo.

El Viernes de la semana anterior cerró a £ 63.5.0 la tonelada al contado y a 63.12.6 a plazo, y el de la presente, a los precios ya indicados. En consecuencia, subió 12 chelines 6 peniques al contado y 10 chelines a plazo.

LA PLATA EN LA SEMANA

Lunes, 35 1|8 d.
Martes, 35 1|8 d.
Miércoles, 35 d.
Jueves, 35 1|8 d.
Viernes, 35 3|8 d.

El Viernes de la semana anterior cerró a 35 1|2 d. la onza troy y el de la presente al precio ya indicado. En consecuencia, bajó 1|8 d.

GRANDES REBAJAS DE PRECIOS

en los amueblados de de lujo y corrientes. Cunas y bandejas para ropa de guagua; cambuchos roperos; jardineras, papeleros y canastos de todas formas y clases a precios muy bajos. Gran Fábrica Inglesa de Muebles de Mimbre.

SAN ISIDRO 261 J-31

“FISK”

Sigue la gran realización de neumáticos por cuenta de la fábrica.

40% de Descuento

En esta realización no incluye los tipos 30 x 3 ni 30 x 3 1|2.

Aviso también a los comerciantes del ramo y dueños de automóviles que acaban de llegar los siguientes artículos:

Cemento, Caucho Negro y Plomo, Velas, válvulas, Repuestos, Accesorios, Lubricantes, Aceites.

LUIS REYES R.

DELICIAS ESQUINA DIECIOCHO. — TELEFONO 1615

REVISTA COMERCIAL DE PRODUCTOS Y FRUTOS DEL PAIS

(Especial para “La Nación” de Santiago)

Durante la semana en el mercado de productos se ha acentuado la baja de los precios a consecuencia de la falta de órdenes del extranjero y de la reacción que ha tenido el cambio por las ventas de salitre efectuadas en estos días. Con excepción de unos pocos productos, debemos anotar en general precios inferiores a los de la revista anterior, siendo alguno de ellos de bastante consideración.

Los embarques de exportación han sido de ninguna importancia, concretándose la mayor parte a frutas y conservas.

PRECIOS PUESTOS EN CARRO, VALPARAISO

Arvejas. — No han tenido variaciones los precios por arvejas petitpois en Talcahuano, siguen con transacciones a $ 52 los 100 kilos con saco en Talcahuano. El vapor Helder recibió la semana pasada 1,030 sacos para Amberes, 314 sacos para Rotterdam, 766 sacos para El Havre y 250 sacos para Hamburgo.

En cuanto a la clase blanca ofrecida a $ 50 en Talcahuano con poca demanda.

Afrecho. — Se mantiene calmado este forraje al precio de $ 7.50 los 46 kilos. No se conoce ningún embarque. Sólo salieron 335 sacos de afrechillo para Londres.

Avena. — Sólo se ha efectuado un sólo embarque de avena de 710 sacos para Liverpool. Este forraje también está muy flojo con poco interés por comprar. Cotizo $ 24 los 100 kilos en Talcahuano.

Algarrobilla. — No hay alteración de anotar en sus precios. Cotizo carro Valparaíso $ 20 los 46 kilos.

Cera. — Este producto también ha sufrido las consecuencias de la baja del cambio. No se ofrece pagar más de $ 180 los 46 kilos neto. El vapor Ebro recibió 83 sacos para Nueva York y el Ballena 18 bultos para Londres. Por Talcahuano el vapor Santa Elisa recibió 127 sacos para Nueva York.

Cebada. — Este forraje está también muy flojo con poco interés. Por Valparaíso no se ha efectuado ningún embarque, y por Talcahuano sólo se conoce un embarque de 1,347 sacos de cebada malta para Bolivia, vía Arica, por vapor Teja. Los precios por la clase forrajera es de $ 24 los 100 kilos y por la clase chevalier $ 38 los 100 kilos.

Frejoles. — Ningún embarque de importancia se ha efectuado en este producto. El mercado se muestra muy poco interesado en adquirirlos, y lo que impide efectuar mayores transacciones son los altos precios que pretenden los tenedores del producto por ellos. Se estima que si el cambio continúa reaccionando, los precios tendrán forzosamente que seguir bajando. Cotizo: Frejoles caballeros $ 45 los 100 kilos; frejoles triguitos $ 50 los 100 kilos; bayos $ 46 los 100 kilos; burritos $ 48 los 100 kilos. Todos estos precios son puestos en puertos de embarques.

Garbanzos. — Tampoco se conoce ningún embarque de garbanzos para el extranjero. El mercado que ha consumido en esta temporada la mayor parte de las existencias ha sido Buenos Aires, Montevideo, y no pudiendo disponer el comercio hoy día de fletes a ese mercado, el interés por garbanzos hoy día es muy pequeño. Cotizo: garbanzos regulares $ 65 los 100 kilos.

Harinas. — Se ofrece abiertamente a $ 29 los 46 kilos sin compradores. El vapor Palena lleva 1,000 sacos para Bolivia vía Arica y el Imperial otra partida igual de 1,000 bultos.

Higos. — Sigue ofrecido a $ 55 los 100 kilos bordo Valparaíso. No hay interés por comprar.

Lanas. — Sin variación que anotar en sus precios. Cotizo $ 65 los 46 kilos. El Helder lleva 219 fardos de lana para Dunkerque.

Nueces. — Los precios por nueces han bajado a $ 180 los 100 kilos. Embarques no se conocen para el extranjero.

Miel de abejas. — Este dulce ha sido el único que se ha mantenido firme en la semana y con interés por comprar, haciendo subir sus precios hasta $ 35 los 46 kilos puestos en puertos de embarques. También se han efectuado algunos embarques por el Haarlem de 233 barriles para Hamburgo y Havre, y el Ballena 60 barriles para Nueva York.

Papas. — Cotizo $ 16 saco por partidas en Barón.

Pasas. — Los precios por este producto han debido continuar bajando a consecuencia que a los precios actuales el único consumo posible es local, y siendo las existencias disponibles de consideración, tiene que producirse este descenso de precios hasta que lleguen a colocarse al límite que pueda pagar la exportación. Los precios actuales por las pasas de Huasco son de $ 100 las 100 libras neto y las de Elqui a $ 65 las 68 libras neto. Embarques para la exportación no se conoce ninguno. Estos se efectúan por Huasco y Coquimbo, respectivamente.

Quillay. — Se coloca a $ 30 los 46 kilos siendo su calidad de primera tipo exportación. No se conocen embarques.

Semilla de trébol. — También se ha mantenido firme esta semilla, sin embargo los embarques han sido de poca importancia. Los precios fluctúan hoy día a $ 115 los 46 kilos.

Semilla de cáñamo. — Grandes son las existencias disponibles en las zonas de producción, pero sucede igual que con otros productos, es decir, sus precios son tan altos que sólo puede tener consumo local y no permite exportarse. Sin embargo sus precios han sufrido una baja bastante apreciable, ofreciéndose hoy día en estaciones de procedencias a $ 50 los 100 kilos con saco.

Semilla de mostaza. — No hay existencias disponibles, todo ha sido exportado y continúa el mercado interesado por comprar sin haber desgraciadamente existencias.

Semilla de alfalfa. — Cotizo: de clase de Huasco nueva cosecha $ 210 los 100 kilos; calidad Provence peruana $ 400 los 100 kilos.

Trigo blanco. — Se cotiza en Santiago a $ 41 los 100 kilos.

Trigo candeal. — Se cotiza a $ 43 los 100 kilos. Hay muchas existencias.

EXPORTACION

Embarques efectuados por Valparaíso:

Afrechillo. — Por el Radamés 769 sacos para Londres.

Por el Ballena 355 sacos para Londres.

Cera. — Por el Ebro 83 sacos para Nueva York.

Por el Ballena 18 sacos para Nueva York.

Frejoles. — Por el Ebro 400 sacos para el Callao.

Por el Ebro 380 sacos para Nueva York.

Por el Ebro 185 sacos para Colón.

Miel de abejas. — Por el Haarlem 100 barriles para Hamburgo.

Por el Haarlem 133 barriles para El Havre.

Duraznos. — 1,500 cajones para Londres.

Embarques efectuados por Talcahuano:

Arvejas. — Por el Helder 1,030 sacos para Amberes.

Por el Helder 314 sacos para Rotterdam.

Por el Helder 766 sacos para El Havre.

Por el Helder 250 sacos para Hamburgo.

Cebada malta. — 1,347 sacos por el Teja para Bolivia vía Arica.

Harinas. — Por el Imperial 1,000 bultos para Bolivia vía Arica.

Palena 1,000 bultos para Bolivia vía Arica.

Lanas. — Por el Helder 219 fardos para Dunkerque.

AGUSTIN GAZITUA.
Corredor de Comercio y Productos del País. Blanco 944.
Valparaíso.

VALOR DE LA £ EN DOLARES

Los cablegramas procedentes de Nueva York, recibidos ayer en los Bancos de esta ciudad, indican las siguientes cotizaciones en oro americano:

Alemán Transatlántico	4.448
Anglo Sud - Americano	4.44⅝
Francés de Chile	4.45
Londres y Río de la Plata	4.44½
National City Bank	—

BOLSA COMERCIAL DE CHILE

Rueda única

400 Rafaelitas, Ag. 24, a 12 5|8.
1100 Rafaelitas, id. 10, a 12 3.4.
100 Chacaltaya, id. id. a 10.
200 Rafaelitas, id. id. a 12 5|8.
400 Santo Cristo, id. id. a 6 3|4.
200 Rafaelitas, id. 24, a 12 7|8.
900 Aconcagua, id. 10, a 9 3|4.
200 Santo Cristo, id. 24, a 6 3|4.
300 Lastenia, id. id. a 35 3|4.
500 Caupolicán, id. id. a 4 3|8.
2000 Domeyko, id. id., a 1.95.
500 Chacaltaya, id. id., a 10 1|2.
100 Santo Cristo, id. 10, a 6 5|8.
100 Chacaltaya, id. id. a 10 5|8.

SERVICIO DE PASAJEROS

SALIDAS PARA LA ARGENTINA DE SANTIAGO Y VALPARAISO LOS DIAS MARTES Y SABADOS

Ferrocarril Transandino de Chile

Servicio de Carga
TRASPORTE RAPIDO

Trenes diarios de Los Andes a Mendoza, Buenos Aires y Bahía Blanca

TARIFAS DIRECTAS REBAJADAS

Para itenerarios, tarifas e informaciones diríjase a

CALLE MORANDE 291

Casilla 198 SANTIAGO
Tel. Inglés 695

W. WILSON BRIDGE
Agente

MATADERO PUBLICO

ENCIERRA DE HOY

Ganado mayor		Ganado menor	
Bueyes	22	Corderos	[illegible]
Novillos	23	Terneros	[illegible]
Vacas	181		
En vara	55	Total	[illegible]
Total	280		

PRECIOS DE LAS CARNES

Kilo

Carne buey	1.a	1.30	a	1.32
Id. id.	2.a	1.20	a	1.25
Id. id.	3.a	0.50	a	1.10
Carne novillo	1.a	1.28	a	1.30
Id. id.	2.a	1.20	a	1.28
Id. id.	3.a	0.50	a	1.10
Carne vaca	1.a	1.30	a	1.32
Id. id.	2.a	1.20	a	1.28
Id. id.	3.a	0.50	a	1.10
Carne cordero	1.a	2.00	a	[illegible]
Id. id.	2.a	1.60	a	1.80
Id. id.	3.a	0.80	a	1.20
Carne oveja	1.a	1.20	a	1.40
Id. id.	2.a	1.00	a	1.10
Id. id.	3.a	0.40	a	[illegible]
Carne cabro	1.a	1.00	a	1.10
Id. id.	1.a	0.70	a	0.90
Id. id.	3.a	0.30	a	0.60
Carne cerdo	1.a	1.60		
Id. id.	2.a	1.45	a	1.55
Id. id.	3.a	1.10	a	1.30
Grasa en rama		1.10	a	1.25
Sebo ovejuno		1.00	a	1.10
Cuero de buey		1.20		
Id. id. novillo		1.30		
Id. id. vaca		1.50		
Id. id. ovejuno	$	36	a	64 docena
Id. id. cabro		4	a	7 cada uno

COMPAÑIA ITALO-CHILENA DE MINAS Y PETROLEOS DE ANTOFAGASTA

Esta Compañía constituyó en la provincia de Antofagasta 114 pertenencias petrolíferas, con 50 hectáreas cada una, ubicadas en [illegible] nales, donde se encontraron numerosas manifestaciones de petróleo, reveladas por manchas de aceite [illegible] barros y vertientes aceitosas. [illegible] más, según parece del informe del Ingeniero, señor Kramer, en dichas pertenencias se encuentran esquistos piritosos, materia prima que presenta en el mercado mundial riqueza mucho más valiosa que el mismo salitre.

La Compañía se llama minera [illegible] ser también dueña de 12 pertenencias auríferas, que los ingenieros cateando petróleo descubrieron en Cerro Negro, cerca de Calama. Se trata de un buen yacimiento aurífero, cuyos antecedentes determinaron a conocidos ingenieros y reputados industriales de Antofagasta y de esta ciudad, a constituir pertenencias en la misma región.

En la Notaría Cousiño, calle Agustinas 1082, se ha extendido la escritura de dicha Compañía, que se [illegible] de solamente en 800 cuotas de 250 pesos cada una, cuotas que han sido suscritas casi en su totalidad por el alto comercio y banca.

El Directorio es el siguiente: presidente, don Alfredo Riesco; directores, doctor Juan Noe, don Natalio Farinelli, don Guillermo Vicks y don Luis Aróstegui.

Realización

Maletas, Maletines, Cajas y demás artículos para viaje, de la Maletería que estaba en Puente 618, se liquidan por la mitad de su valor.

ESTADO 74

No Tienen Nombre

Las personas que notan los primeros síntomas de una enfermedad y no le ponen atención, permitiendo que dichos síntomas se vayan agravando, hasta que llega el día que no tienen remedio. Lector o lectora, no sea usted una de dichas personas descuidadas. Si usted no se siente bien tal vez esté enfermo de los riñones, y no lo sepa. Para saberlo fíjese a ver si nota algunos de los siguientes síntomas: dolor de cintura, espalda o caderas; hidropesía, reumatismo o ciática; incontinencia de la orina; dolor y ardor en el caño al pasar las aguas; asiento o sedimento en las orinas, unas veces blanco como almidón y otras amarillo como ladrillo molido; imposibilidad de agacharse y recoger algo del suelo; empañamiento de la vista, orines turbios y de mal olor; debilidad sexual, el orinar a relazos o de gota en gota, el tener que levantarse en la noche a hacer aguas, frialdad de pies y manos; hinchazón de pies y pantorrilla, cansancio y flojedad al levantarse por las mañanas, pérdida de la memoria, etc., etc. Y si padece usted de algunos de estos síntomas con seguridad está enfermo de los riñones, y debe usted tomar sin pérdida de tiempo el THÉ VERGEL de los laboratorios Thé Vergel de París.

PUBLICACIONES DE LA FEDERACION OBRERA DE CHILE

CONSEJO INDUSTRIAL DE TRASPORTE (Sección Tranvías).— Según acuerdo de la última junta general, en vista del gran número de federados enfermos, se autoriza la lotería dentro del recinto social, tanto en la sección Cueto como en la sección Victoria.

Hoy se efectuará una velada a beneficio de los obreros del albergue Mapocho. Mañana se efectuará una importante reunión en el local de la sección Victoria.

CONSEJO INDUSTRIAL DE CONSTRUCCION (Sección Mueblistas).— Para hoy, a las 8 de la mañana, están citados los componentes de esta sección a asamblea ordinaria.

Cítase especialmente a la comisión de contabilidad: señores J. Mosa, J. Troncoso, P. Durand, Avila y Ojeda.

CONSEJO FEDERAL N.o 5. GREMIO DE VIDRIEROS Y ANEXOS.— A reunión general ordinaria para hoy a las 9.30 A. M., en el local social, Nataniel 2624.

CONSEJO N.o 4 DE MOLINEROS —Se ha citado a junta general, a las 10 de la mañana, en Santa Rosa 67. Se ruega la asistencia y puntualidad en la hora.

CONSEJO INDUSTRIAL DE CONSTRUCCION (Sección Pintores y Empapeladores).— Se ha citado a reunión ordinaria para hoy, a las 9 en punto. Se recomienda la asistencia como también la puntualidad en la hora.

HOY CELEBRA SU GRAN REUNION LA SECCION ELECTRICISTAS DEL C. I. DE LA C.—Como estaba anunciado, ayer se ha repartido un manifiesto entre el gremio de instaladores de luz, embobinadores, obreros del cable y medidores, telefonistas y electricistas libres.

En la reunión de hoy se tratarán asuntos concretos sobre el pliego de peticiones y varios otros puntos de suma necesidad para la buena marcha de la institución.

Se recomienda la asistencia, porque de esta asamblea depende el mejor bienestar de todo el gremio.

—La comisión de propaganda está citada igualmente para que dé cuenta sobre una próxima velada y baile.

Esta asamblea se llevará a cabo, a las 2 P. M. en punto, en el local social, San Pablo 1636.

LA CONVENCION OBRERA PROVINCIAL DE HOY

IMPORTANTES ASUNTOS QUE SE TRATARAN EN ESTE TORNEO. — LAS BASES

Motivos que ha tenido la Junta Ejecutiva Federal, para declarar las vacantes de algunos de sus miembros

Exposición que hace a este respecto la Junta Provincial

En su oportunidad, "La Nación" ha venido informando ampliamente a sus lectores acerca de las tramitaciones hechas por la Junta Provincial de la Federación Obrera de Chile, con motivo de la realización de la Convención, torneo éste que se efectuará desde hoy, a las 8.30 de la mañana, en el local de la Avenida Matta casi esquina de San Francisco.

A esta Convención asistirán delegados de los diversos Departamentos de que consta actualmente la Junta y sus derivados, o sean las secciones.

Entre los obreros organizados reina un marcado interés en participar en este torneo, ya que con ello la Junta organizadora persigue orientar sus fines definidos sobre los verdaderos rumbos que deberá llevar en adelante.

Damos a continuación algunos antecedentes sobre la Convención, que se nos ha suministrado ayer en la Junta Provincial y en la Junta Ejecutiva:

Disposiciones reglamentarias para la Convención Provincial

Primero. — La Convención será compuesta: A) por dos delegados de cada sección de los Consejos Industriales de Santiago y de cada Sindicato único de la provincia; B) por los secretarios generales de los Consejos industriales; C) por la comisión que designe la Junta Ejecutiva Federal; y D) por los miembros de la Junta Provincial.

Segundo.— Tendrán derecho a voz y voto los delegados comprendidos en el inciso A y B, y sólo a voz los restantes.

Tercero.— La Convención se iniciará el Domingo 30, a las ocho y media A. M., en el local del Consejo Industrial de Construcción, Avenida Matta, esquina de San Francisco.

Cuarto.— El orden de la Convención será como sigue: A) Lectura y aprobación de los poderes; B) Elección de mesa directiva; C) Fijación de hora de sesiones; D) Aprobación de acuerdos previos; E) Lectura de trabajos presentados por los delegados, y nombramientos de comisiones, y F) Discusión de los puntos de la tabla de convocatoria.

Quinto.— Todos los proyectos que lleven los delegados deberán ser presentados por escrito.

Sexto.— Las indicaciones deberán ser pasadas por escrito y firmadas.

Séptimo.—Los delegados a la Convención deberán ser cotizantes al día de la sección que representan, y se les exigirá su carnet para constancia de ello.

Octavo.— Cada punto no podrá pasar su discusión más de una hora y media, dándose término a cada uno por votación si no hubiera acuerdo unánime para su aprobación o rechazo.

Noveno.— Ningún delegado podrá hablar más de tres veces sobre un mismo punto.

Décimo.— La mesa administrativa se compondrá de dos secretarios de actas, un secretario de prensa y un relator; la presidencia será designada en cada sesión por la asamblea, sin poder ser elegido.

Comentarios a los puntos de la tabla de la Convención

1.—Orientación y propaganda del diario.

Explicación:

¿Responde nuestro diario por el momento a las aspiraciones que cifrábamos en él?

Su orientación, basada en el programa de la Federación Obrera de Chile, ¿se encuadra en el espíritu sindical a que debe obedecer?

Esta Junta Provincial cree que no.

¿La venta del diario costea sus gastos? ¿Los federados hacen todo lo posible por leer y hacer leer el diario?

La Junta Provincial declara categóricamente que no.

4.—Punto: organización de nuevas secciones y sindicatos y propagación de los medios y principios de la Federación.

Este punto no merece comentario, ya que es nuestro deber multiplicar la labor de organización en todas las actividades obreras.

Con un poco de esfuerzo en común de los federados que tenemos hoy, muy pronto podríamos doblar y triplicar nuestra fuerza.

No está de más declarar que se hace necesario la formación de un sindicato único de oficios varios para los que aún no tienen el número suficiente con que formar secciones en sus respectivos Consejos industriales.

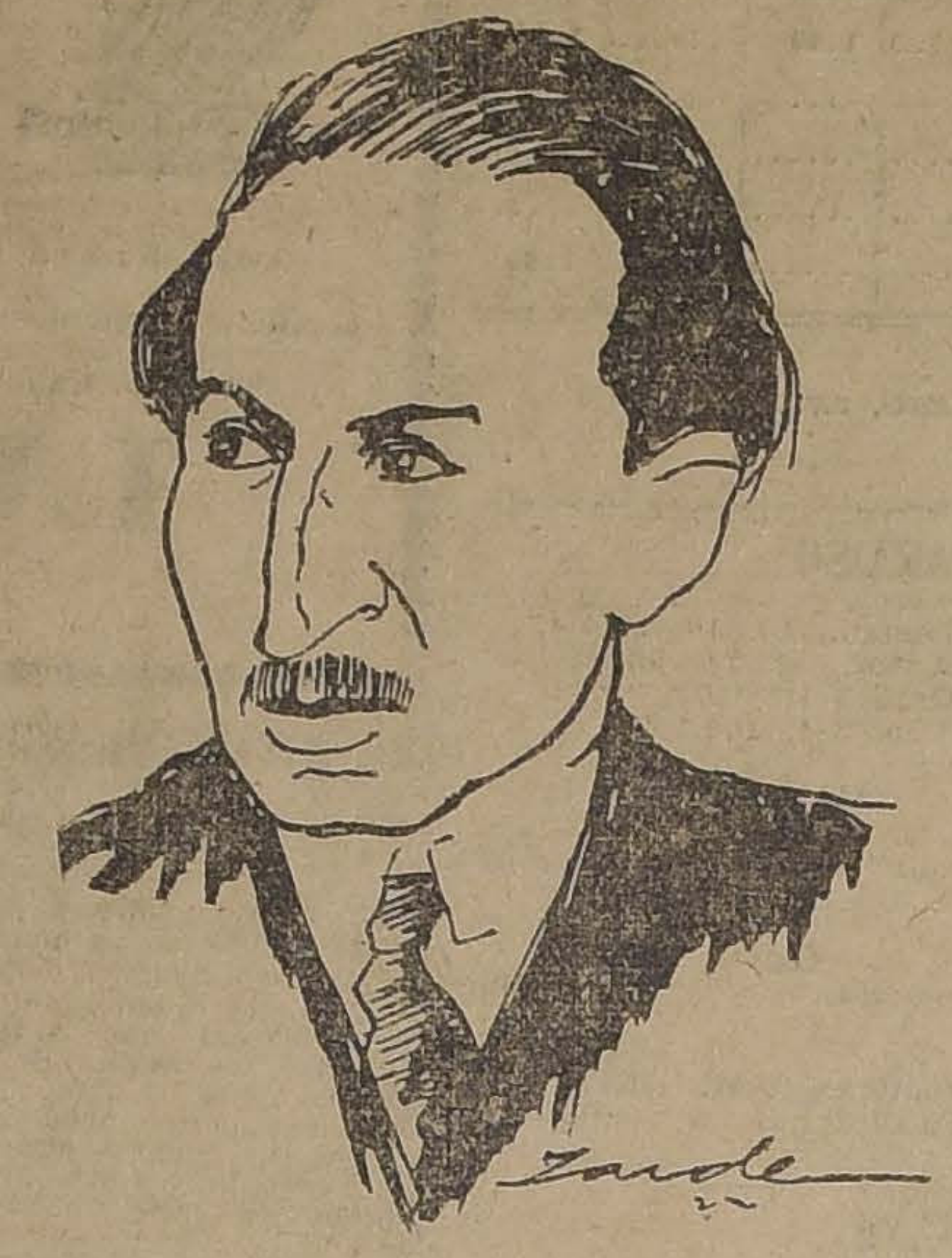

SEÑOR MANUEL MUÑOZ,

Secretario de la Junta Provincial, iniciadora de la Convención

Nota.— La Junta Provincial se ha impuesto de la forma poco armónica con que han sido comentadas las explicaciones que se han venido dando sobre los puntos a discutir en la Convención de hoy, por parte de la J. E. F., y se ha acordado no contestar lo que en publicaciones del Domingo 23 hizo sobre nuestras explicaciones al primer punto.

Hemos creído que este silencio vale más para beneficio de la organización que los insultos y la forma tendenciosa usada por nuestros dictatoriales dirigentes de la J. E. F.

(Versión oficial).— Primer punto de la tabla: Causales de las vacancias de los delegados de la J. E. Federal, sobre las cuáles son justas y cuáles no. Fechas de la elección de los nuevos edelegados.

Renuncia del federado Ernesto González.— Es muy penoso para la Junta Provincial tener que declarar que la aceptación de esta renuncia por la J. E. Federal importa una verdadera injusticia, ya que la enfermedad del federado González es debida a su incansable labor que durante largos años ha realizado entre la clase obrera.

Si el temperamento adoptado por la J. E. F. en el caso del señor González, se hiciera común, se tendría que restar el concurso de todo camarada que en un momento en que su salud no le acompañase, se le arrojara de la organización por ser ya inútil.

La Junta Provincial quiere que las secciones contesten en la Convención sobre este caso.

Renuncia del federado Antonio Rodríguez.— Esta renuncia está basada en la idea que tiene el federado Rodríguez de que su situación particular estaba implicada para desempeñar el puesto para el que lo eligió la Convención de Rancagua. Se ha estudiado esta implicancia y se ve que carece en absoluto de fundamento. Se admira que la J. E. F., sin ningún estudio ni consulta a nadie, haya aceptado esta renuncia, que no ha sido ni discutida, ya que al haberlo hecho, su aceptación habría sentado un precedente, cosa que en la práctica no ha pasado.

Por esto se cree que el federado Rodríguez no tiene por qué rehuir el mandato de la Convención de Rancagua.

Separación del federado Pablo Bizama.— Hay declaración de parte del socio afectado, en forma que merece un especial estudio por la gravedad que encierra, el aceptar se lance fuera de la J. E. F. a delegados sin una causal establecida en los estatutos.

Los convencionales estudiarán con los antecedentes a la vista y con criterio sano esta separación.

Separación del federado Gaspar Balofet.— Este federado ha caído en el artículo 47, en la parte que trata de la falta a sesiones de los delegados a la J. E. F.

Fecha de la elección de los nuevos delegados.— La J. E. F. dictó un reglamento y designó fecha para la elección de los delegados que habían de reemplazar a los que se expresan, pero como el artículo 43 de los estatutos faculta a la Junta Provincial para que proceda a la mayor brevedad a llenar las vacantes, objetó este reglamento y al mismo tiempo, tomando en cuenta las causales que se expresan de las vacantes de la J. E. F., la J. Provincial, en vista de lo expuesto, espera que los delegados a la Convención estudien con mejor criterio este asunto.

SEÑOR ANTONIO RODRIGUEZ, ex-delegado de la Junta Ejecutiva

JUNTA EJECUTIVA FEDERAL. —(Versión oficial). — Esta junta, para aceptar las renuncias y declarar las vacantes de los puestos que actualmente hay en acefalía, ha tenido en vista los siguientes antecedentes:

Renuncia del compañero Ernesto González. — Con fecha 11 de Abril dicho compañero presentó la siguiente renuncia, que fué tratada en la sesión del 20 del mismo mes y año:

"Santiago, 11 de Abril de 1922. — Compañero secretario general de la Juuta Ejecutiva Federal. — Salud.— Hace varios días recibí una comunicación en la que me citaba a las reuniones de esa Junta y mi salud no me permitió asistir.

Pues bien, como ésta sigue de mal en peor, con egoismo, si se quiere, pero muy justificable, he resuelto presentar mi renuncia para dedicarme sólo y exclusivamente a reponer mi salud, retirándome de la lucha activa por una larga temporada, para cuyo efecto haré lo posible por abandonar Santiago en busca de un clima más benigno a mi estado.

Se despide de usted y miembros de esa Junta, fraternalmente. — (Firmado). — **Ernesto González V.**".

Por acuerdo unánime y observando que la actual Junta Ejecutiva no tiene miembros suplentes como la pasada por disposición de la Convención de Rancagua, para conceder permiso y reemplazar a los ausentes, y visto el estado de salud del compañero González, se le aceptó la renuncia por unanimidad, acordándose comunicar la vacante a la Junta Provincial de Santiago.

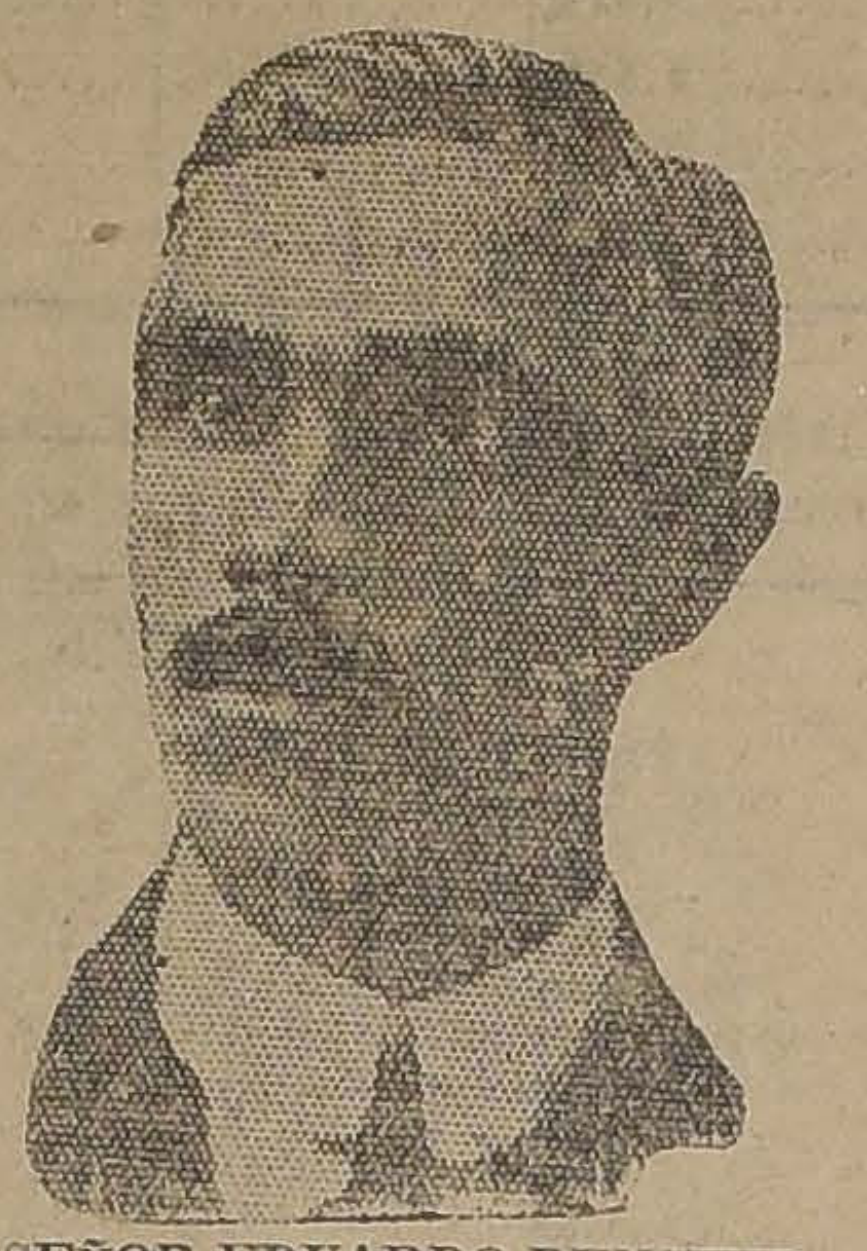

SEÑOR EDUARDO BUNSTER, que presidirá la sesión preliminar de la Convención

Comprendemos que al no aceptar dicha renuncia, la Junta Ejecutiva Federal estaría hoy también recibiendo censuras por mantener en su puesto de actividad a un compañero enfermo.

Presentes en la sesión los compañeros Fernando Lawson, Salvador Córdova, Manuel Hidalgo, Manuel F. Galaz, Roberto Salinas, Manuel J. Morales y Carlos Alberto Martínez.

Renuncia del compañero Antonio Rodríguez. — Este compañero, con fecha 16 de Enero, presentó la siguiente renuncia indeclinable:

"Santiago, 16 de Enero de 1922.— Compañero secretario general de la J. E. F. — Presente. — En contestación a su nota de ayer, debo comunicarle que habiendo sido partidario de que la Junta Ejecutiva no fuera reelegida y por otra parte, creyendo interpretar el acuerdo de la Convención sobre la Tercera Internacional, yo, en la situación que hoy me encuentro, no debo pertenecer a esa Junta Ejecutiva, por lo tanto, hago la renuncia indeclinable de dicho cargo.

Salud y agitación. — (Firmado).— **Antonio Rodríguez**".

El compañero alude en esta parte a su situación de co-propietario de un establecimiento comercial.

Por manifestat este compañero su deseo de no pertenecer a la Junta Ejecutiva, por haber pertenecido a la anterior, y sobre todo, por venir en carácter de indeclinable, su renuncia fué aceptada por unanimidad y sin discusión.

Presentes en la sesión los compañeros Manuel J. Morales, Gaspar Baloffet, Alberto Amo, Salvador Córdova, Fernando Lawson, Manuel Hidalgo, Antonio Muñoz, Manuel F. Galaz, José Toledo, Carlos Alberto Martínez y Darío Bizama.

Hoy, a seis meses plazo, se quiere hacer resucitar esta renuncia.

Ignoramos lo que piense el compañero Rodríguez, de esta pretensión, que lo coloca con tutores que lo hacen pensar hoy en forma diferente que ayer.

Vacante del compañero Darío Bizama. — Esta vacante fué declarada, porque el Consejo a que pertenecía este compañero comunicó a la Junta Ejecutiva por nota y por una comisión de su seno, que este compañero no cotizaba hacía siete meses, a pesar de haber recibido más de trescientos pesos mensuales del Consejo mencionado, por ayuda en su cesantía de dos meses.

La cuota del Consejo es de dos pesos mesuales.

Además, el Consejo reclamó de una deuda que hasta hoy no ha sido cancelada por dicho compañero.

Vacante del compañero Gaspar Baloffet. — Con fecha 30 de Enero este comfpañero solicitó permiso por 20 días para ausentarse de Santiago.

En aquella fecha la huelga carbonífera estaba en toda su mayor intensidad y se necesitaba el esfuerzo de todos los miembros de la Junta Ejecutiva Federal para atender a sus necesidades.

Por este motivo no se concedió este permiso.

El compañero abandonó la ciudad, faltó a las tres sesiones reglamentarias y quedó vacante su puesto.

Estos antecedentes, lealmente expuestos, motivaron las vacantes producidas sobre las que hoy se hace cuestión, negándosele a los miembros de la Junta Ejecutiva Federal la capacidad para distinguir los motivos fundados con que las presentaron.

Se crea tutores a la Junta Ejecutiva Federal por sobre todas las disposiciones reglamentarias y se quiere sentar el precedente de que renuncias sancionadas, porque fueron hechas para que ellas fueran aceptadas, se resuciten a seis meses plazo.

Se quiere, en una palabra, que la Junta Ejecutiva Federal, elegida en una Convención Nacional, con representantes de todos los Consejos de la República, esté bajo la tutoría de una Junta Provincial.

Una disposición reglamentaria dispone que la Junta Provincial de Santiago debe llenar las vacantes producidas en la Junta Ejecutiva Federal por votación en todos sus Consejos.

SEÑOR ERNESTO GONZALEZ, ex-delegado de la Junta Ejecutiva

No la faculta para discutir renuncias o vacantes.

Si hay interés de que vuelvan al seno de la Junta Ejecutiva Federal, algunos compañeros que renunciaron hace meses, lo lógico es que los Consejos los lleven en sus cédulas en la votación por verificarse.

Y en esa forma no se atropella ninguna disposición reglamentaria ni se sientan precedentes que la Junta Ejecutiva Federal menos que nadie puede aceptar en cumplimiento de su principal misión de hacer respetar el estatuto de la Federación.

La secretaría general, por su parte, al comentar publicaciones hechas, cumple con el deber de defender resoluciones tomadas en sesiones reglamentarias por la Junta Ejecutiva Federal, y espera la resolución serena de la Convención Provincial del próximo Domingo. — **Carlos Alberto Martínez, secretario general**".

SEÑOR GASPAR BALOFFET, ex-delegado de la Junta Ejecutiva

Según acuerdo de la Junta Provincial tomado en su sesión de antenoche, se acordó por unanimidad que presida la reunión preliminar el delegado señor Eduardo Bunster.

La comisión revisora de poderes está compuesta por los señores: Agustín Cuevas, Manuel Córdova, e Isabel Díaz.

MAQUINARIA ALEMANA

para la Elaboración de

MADERAS

Hay en existencia:
Sierras de huincha y circulares,
Cepilladora sencilla y combinada.
Canteadoras, Fresadoras, Barrenadoras. etc.
a precio muy conveniente donde

Wiegand y Cía.

BANDERA 547

Cas. 457.. Teléfono 2470

Espléndida Casa
EN EJERCITO 243
arriendan
LUIS LARRAIN BULNES
y
M. TOMAS TOCORNAL
Agustinas 1042

El que Necesite Fianza
diríjase a "La Resguardo". Compañía de Seguros generales.
MONEDA 1061 30-J

USE UD. EL AFAMADO
PETROLE HAHN
Es el único específico i leal contra la caspa, evitando la caida del cabello, dándole a la vez hermosura y un grato perfume.
CASA AUGUSTO MEYTRE, Agentes Exclusivos

Aplanchadora New York
La máquina más moderna para el aplanchado de ternos de caballeros. Atendida por expertos sastres. Por sólo $ 7 limpiamos y aplanchamos al vapor tada clase de ternos y vestidos de señoras, dejándolos absolutamente nuevos. Para lavarlos, precios convencionales. Se reciben hechuras para caballeros y señoras. Lindo surtido en paños y casimires.
Recibimos abonos aplanchar los trajes cinco veces al mes, sólo por $ 20 mensuales, oportunidad que brinda nuestra casa.
Recomendamos a las señoras visiten nuestro establecimiento.
BIDIRINIS Y CIA.
BANDERA 771.—TELEFONO 1478.

LA TINTORERIA
"AU CHIC"
De Santiago y Le Grand Chic de Viña del Mar y Valparaíso. son las mismas casas.
Es la verdadera tintorería modelo por sus sorprendentes trabajos de limpieza y teñidos.
Ello puede bien atestiguarlo nuestra selecta clientela de Santiago, Valparaíso, Viña del Mar, Valdivia e Iquique.
"AU CHIC"
ESTADO 85 :-: TELEFONO 3775

Farmacia Nacional de Lara
DELICIAS 1286 (PROXIMA NATANIEL)
ABIERTA HOY, DIA Y NOCHE
TELEFONO INGLES 5088

Farmacéutico
NECESITO
AV. PORTALES ESQ. MAIPU
Tratar de 3 1|2 a 4 1|2.

Por fin aparecieron los afamados Cigarrillos
Maryland Bouquet
OVALADOS A 0.40 ctvs.
Pídalos por mayor a
LA SUD-AMERICANA DE TABACOS
BULNES N.o 642 :-: TELEFONO 2849

S. SACK
BANDERA 827.—CASILLA 2833.—TELEFONO 3409
Ofrece a precios más bajos de plaza
Fierro acanalado para techos negro y galvanizado
De 6, 7, 8, 9 y 10 piés.
FIERRO EN BARRAS
REDONDO, CUADRADO, PLANO, ANGULO TE, DOBLE TE Y CANAL
PLANCHAS FIERRO NEGRO LISO
N.os 26, 24, 22, 20, 18, 16, 14, 12, 1|8; 3|16; 1|4; 3|8; DE GRUESO Y EN TODAS DIMENSIONES.
ZINC LISO EN PLANCHAS
N.os 4, 5, 6, 8, 9 y 10.
CAÑERIA GALVANIZADA
3|8, 1|2, 3|4, 1, 1 1|4, y 2".
CAÑERIA NEGRA
1|4, 3|8, 1|2, 3|4, 1 y 1 1|2 y 2".
LLANTAS
CANTO LISO Y CON PESTAÑA, PARA TODA CLASE DE VEHICULOS; SUNCHOS DE 1|2" a 4".

GRANDES OPORTUNIDADES
EN
SANITARIO
Excusados silenciosos, Bidets
Baños y Lavatorios
SANITARIO de Ocasión SANITARIO
Calentadores a gas y a leña
Lluvias, Califonts
SANITARIO
- FRATELLI CASTAGNETO -

ASIA

CODHIPOL
EXTRACTO DE HIGADO DE BACALAO
NUEVA PREPARACION, CON JARABE DE HIPOFOSFITO COMPUESTO. AROMATICA Y SIN SABOR. ANALOGO AL WAMPOLE.
Laboratorio [illegible]
SANTIAGO

VIDADES OBRERAS

LA ROMERIA DE HOY AL CEMENTERIO GENERAL ORGANIZADA POR LA SOCIEDAD "LA UNIVERSAL"

MAÑANA SE REALIZARA EN EL TEATRO COLISEO NACIONAL LA PRIMERA VELADA ORGANIZADA POR LOS TRABAJADORES INDUSTRIALES DEL MUNDO A BENEFICIO DE LOS DAMNIFICADOS DEL SUR

El almuerzo que ofrece hoy la Federación de Sastres a su nuevo Directorio y a los miembros de la prensa

ACUERDOS, FIESTAS Y CITACIONES SOCIALES

En la Federación de Sastres

EL ALMUERZO DE HOY

Debido a la actividad desplegada por la comisión de fiestas, parece que la manifestación que se ofrece hoy al nuevo directorio, y a los redactores de vida obrera de la prensa de esta capital, será un acontecimiento social dentro del gremio.

El significado de esta fiesta es unión, confraternidad y solidaridad dentro de los principios de razón y justicia que son la base de respeto y orden en todo momento moral y social.

Se ruega a los ex-federados que se interesen por acompañar a la reorganización de esta federación, asistan a una interesante asamblea que se efectuará hoy a las 10 de la mañana en nuestra secretaría, Recoleta 164 altos.

El comité obrero pro-ayuda a las víctimas de las inundaciones en el Sur

LA VELADA DE MAÑANA

Este comité, que ha finiquitado ya sus preparativos para las fiestas que prepara a beneficio de las víctimas de las inundaciones en el sur, nos encarga anunciar que la primera función teatral se efectuará impostergablemente en el Coliseo Nacional mañana Lunes, 31 a las 6 P. M.

El programa elaborado no deja lugar a dudas que el lleno será completo en esta primera función. Tenemos noticias de numerosas adhesiones recibidas de diversas organizaciones obreras, que cooperarán gustosas al éxito de estas funciones.

Las entradas han sido colocadas en diversos locales obreros donde pueden ser adquiridas por los que se interesen en esta filantrópica labor de los trabajadores industriales del mundo.

Anotamos a continuación algunos puntos de venta de entradas: Federación de Estudiantes, Agustinas 632; Federación Obrera, Zapatería El Soviet, Hogar Común de los I. W. W., en Copiapó 729 y la tarde de la función en la Boletería del Teatro Coliseo.

El programa que se desarrollará es bastante interesante y él estará a cargo del Cuadro Luz y Armonía.

Varias señoritas venderán entradas el Miércoles en San Diego, Plaza de Armas y en La Vega Central.

SUB DEPARTAMENTO DE MANUFACTURA EN MADERA, SECTOR YUNGAY DE LA I. W. W. — Maipú 820 altos.—Cítase al gremio de maquinistas, talladores, mueblistas, taqueros, tapiceros, torneros y a todos los que elaboren la madera, a una asamblea que se llevará a efecto hoy, a las 9 A. M. con el fin de nombrar la nueva mesa directiva que ha de regir los destinos de este departamento. Se encarece la asistencia a los componentes del Gómez Rojas, por haber asuntos importantes que tratar.

—Cítase a reunión general para hoy, a las 9.30 A. M. Local, San Francisco 608.

DEPARTAMENTO DE CONSTRUCTORES DE VEHICULOS. — En asamblea celebrada el Domingo último, por el Departamento de Constructores de vehículos, se pasó a elegir la nueva mesa directiva, la que quedó compuesta de la manera siguiente:

Secretario general, Juan Riquelme; secretario de actas, Pedro Ducett; secretario de prensa, Urbano 2.o Muñoz; tesorero, Luis A. Díaz.

—Cítase para hoy, a las 9 A. M. a junta general, especialmente a los socios que se les mandó nota.

SOCIEDAD UNION DE LOS TIPOGRAFOS.—Se ha citado a junta general (continuación), para hoy, a las 3 de la tarde, a fin de seguir tratando el segundo punto de la convocatoria a sesión extraordinaria (conflicto entre la Sociedad y la Federación), según los peticionantes; (en caso de lluvia se suspenderá la junta).

A esta sesión deberán asistir los aspirantes a socios cuyas solicitudes han sido aceptadas por el Directorio. Los atenderá el secretario desde las 2 de la tarde.

—Se encuentra enfermo el socio don Toribio Rojas. Se medicina en su domicilio. Santa Mónica 2151, altos.

—El tesorero de la Sociedad atenderá a los socios desde las 2 de la tarde.

SUBCOMITE DE ACCION SOCIAL RECOLETA.— Bellavista.— Cítase a un gran mitin para hoy, a las 2 P. M., en Loreto, esquina de Santa Filomena.

El sub-comité atiende los reclamos en Siglo XX 128, los Lunes y Jueves.

SOCIEDAD "LA DEMOCRACIA".—Condolencias: El presidente de esta institución, don Carlos de la Barra, nos encarga manifestar a nombre de sus consocios y el suyo propio, al director y antiguo miembro de "La Democracia", don Carlos Verdugo, su más sincera adhesión de pésame con motivo del fallecimiento de su hermana la señorita Yolanda Verdugo.

SOCIEDAD DE CARPINTEROS Y EBANISTAAS "FERMIN VIVACETA".—En sesión de Directorio se acordó aceptar la invitación de la Sociedad "La Universal", para acompañar a una romería a la tumba, en memoria del prestigioso exsocio, don Víctor Jaure Jorquera (Q. E. P. D.), que se efectuará hoy, a las 9 1|2 A. M.

Para dicta romería fué nombrada una comisión que se reunirá en la Estación Mapocho.

Se ruega a los socios asistir a este acto hoy, a las 9 1|2 A. M., en la plaza del Cementerio General.

—Hoy sesión de Directorio, a las 3 P. M.

CASA DEL PUEBLO, (Salas 208).—Hoy, a las 4 P. M., habrá conferencia sobre el tema, Sindicatos obreros.

Esta conferencia estará a cargo de Eloy Rosales.

Habrá tribuna libre.

SOCIEDAD DE SOCORROS MUTUOS "MANUEL RODRIGUEZ".—Continúa funcionando el curso de dibujo industrial, que sostiene esta Sociedad en su local social, San Francisco 748.

Los obreros que se interesen por estas clases y que deseen matricularse en él, pueden hacerlo durante todas las noches, de 8 a 9 1|2 P. M.

TRABAJADORES INDUSTRIALES DEL MUNDO DE LA I. W. W.—Departamento de Oficios Varios de la I. W. W.—Cítase a todos sus componentes para hoy, a las 9 A. M.

Especialmente a los zapateros que simpaticen con la I. W. W.

ESTUDIANTINA LA ARMONIA. (Recoleta 160).— Sigue abierto el registro para las clases musicales que esta institución dará en su sala de estudio que ha abierto en Gorbeo 2082. Se enseñará violín, mandolino, bandurria y guitarra. Las clases se efectuarán en las noches.

Fiestas sociales

CENTRO RECREATIVO FAMILIAR ESPARTA.—Ejército 714. — Hoy habrá matinée, de 7.30 a 9 P. M. Se desarrollará un programa literario musical.

El baile estará a cargo de la señorita Ofelia Carreño.

CENTRO RECREATIVO ARTES GRAFICAS.—La matinée de esta tarde.—Muy concurrida promete estar la matinée que ha venido preparando la comisión de fiestas para hoy, a las 5 y media de la tarde, con motivo de ser dedicada en honor de las señoritas Blanca Vargas, Elena Ezquerra y Sara Leyton Díaz, componentes del Cuadro Gutenberg y que han tenido sobresaliente actuación en los diferentes roles que se le han confiado.

Como una demostración de gratitud que guarda este Centro para con las señoritas socias más asiduas a las reuniones, se hará en est matinée un sorteo de dos hermosos objetos de importancia.

Un entusiasta socio de esta organización, ha obsequiado un hermoso cinturón de plata para que sea rifado en esta matinée y vaya a incrementar los fondos sociales.

—A las 9.30 A. M. de hoy cítase al cuerpo directivo.

CENTRO INSTRUCTIVO EL DESPERTAR.—Matucana esquina Rosas.—Hoy, a las 4 P. M. habrá matinée con orquesta, libre pensamiento, dirigida por la señorita Otilia Urbina y dedicada a las socias de este Centro. Se invita a las familias del barrio.

En la noche, a las 8.30 P. M. baile familiar también con orquesta.

En el Centro Benny Leonard

EL BAILE SOCIAL DE HOY. — Hoy, a las 9 P. M., en el salón de la Academia Iris, ubicado en Recoleta esquina A. Bello, se llevará a efecto el gran baile social amenizado por la orquesta Leon-Ard, que ha venido preparando la comisión de fiestas de esta institución, en honor de los señores Rogelio Vallejo y Carlos de la Barra, director honorario y presidente efectivo de la Federación de Centros Instructivos y Recreativos de Chile.

El directorio del Centro Benny Leonard se ha hecho un deber de ofrecer este baile en honor de dichas personas, por su entusiasmo y corrección para hacer la presentación oficial del directorio honorario, la que se llevó a efecto el Domingo próximo pasado en el salón de la Sociedad Artesanos La Unión y cuya manifestación obtuvo un resultado brillante.

El baile será dirigido por el presidente del Centro, señor Humberto Vásquez M.

CENTROS OBREROS DE INSTRUCCION.—Se avisa a todos los socios que hoy se entregarán en sus respectivos Centros, las tarjetas de la policlínica a los que necesiten doctor y medicinas. Dicha policlínica se abrirá el próximo Martes.

Centro Alameda

Hoy, después de las clases y conferencias que se efectuarán de 10 a 11.30 A. M., habrá varios números de canto y declamación por distinguidas señoritas del Centro.

Programa del Centro Maipú

1. Canto por los socios Luciano López y Daniel Elgueda; 2. Se pondrá en escena la graciosa comedia titulada "Tres millones", representada por distinguidas señoritas de la sociedad.

Para el primer Domingo de Agosto, aniversario de la fundación de dicho Centro, se prepara un gran acto literario musical.

Programa del Centro Ibáñez

1. Coro por algunos socios; 2. Varios números de prestidigitación por el socio señor Ricardo Martínez; 3. Canciones criollas, por el socio señor Núñez.

SOCIEDAD UNION DE PELUQUEROS.—Para esta tarde, de 5 a 8, se ha anunciado una matinée extraordinaria, con numerosas sorpresas para las señoritas asistentes.

En la noche, de 9.30 a 12.30 baile social amenizado por la orquesta Arizona.

Local social, Avenida La Paz N.o 8.

COLON
Los mejores cigarrillos con tabaco hebra.
20 cts. PAQUETE

Publicaciones de la Asociación de Cuadros Artísticos Obreros de Chile

EL ENSAYO DE MAÑANA.—Para mañana, a las 8 de la noche, si no llueve, se ha citado a las personas que tienen papeles en la obra para ensayar. La reunión será en el local del Centro Hijos de Madrid, ubicado en la calle Agustinas, entre Bandera y Ahumada.

REUNION DE DELEGADOS. — El Martes, a las 7 y en nuestra redacción, se verificará la reunión de delegados de los cuadros, en la que se elegirá un secretario y dos directores.

En esta sesión se empezará la discusión particular de los estatutos. Por este motivo se nos ha pedido encarecer la asistencia y la puntualidad en la hora. Esta reunión se suspenderá en caso de lluvia.

BENEFICIOS.—Para el próximo Sábado el Cuadro Pedro Sienna está preparando una velada a beneficio de sus fondos sociales.

—El Domingo se realizará en el local de la Sociedad La Universal la velada a beneficio del señor Camilo Poblete, del Cuadro Arturo Alessandri P. El señor Poblete, que actúa en las tablas bajo el seudónimo de Paul Allan, cuenta con muchas simpatías entre sus admiradores y en las diversas instituciones sociales obreras. Entradas se venden en la secretaría del Cuadro, ubicada en la calle San Diego frente a Maule.

CENTRO RECREATIVO UNION DE METALURGICOS. — Hoy de 4 a 8 P. M. habrá una extraordinaria matinée, la cual será amenizada por una buena orquesta. El baile será dirigido por el señor Primitivo Ramírez. En la noche, baile social.

Local: Huemul 649.

CENTRO LA ILUSTRACION. — Hoy, matinée libre-pensamiento en honor de las socias señoritas Hortensia y Clara Santander.

CENTRO SOCIAL Y DEPORTIVO LOS AMIGOS. — Hoy se efectuará una matinée a las 4 P. M. a la cual se invita a las socias.

A las 9 de la noche velada-baile.

CENTRO SOCIAL OBRERO DE LA ESCUELA BENJAMIN FRANKLIN. — Calle López esquina de Prieto. — La comisión de fiestas ha preparado para esta tarde, un novedoso programa artístico en combinación con el baile.

SOCIEDAD LA DEMOCRACIA. — Hoy a las 5 y media P. M., en punto, llevará a efecto una matinée en honor de las señoritas y familias del barrio. En el salón social se desarrollará un bonito programa danzante y musical y habrán sorpresas para las señoritas asistentes.

CENTRO CULTURAL Y DEPORTIVO 1.o DE MAYO. — Baquedano 765. — Hoy a las 4 y media P. M. se dará principio a la cuarta matinée libre pensamiento de la temporada universal, la que será dirigida por socias de la institución.

En la noche, a las 9 P. M. habrá baile social.

Se invita a las señoritas del barrio e instituciones amigas.

SOCIEDAD UNION ANDRES BELLO DE S. M. — La comisión de fiestas está preparando para el Sábado próximo 5 de Agosto, un acto literario y baile social a beneficio de los fondos sociales y en honor de los socios honorarios de 25 años de permanencia en la Sociedad.

La velada se llevará a efecto en el Salón-Teatro de la Sociedad Artesanos La Unión, ubicada en Riquelme 851.

CENTRO SOCIAL ALMIRANTE LATORRE.— Bandera 831.— Hoy, por ser el onomástico del presidente del Centro, se efectuará una matinée con orquesta a las 5 de la tarde en el local social, Bandera 831, entre San Pablo y Sama.

La entrada tendrá el valor de 1 peso para caballeros; Señoritas, gratis.

Acuerdos sociales
Sociedad "La Universal"

LA ROMERIA DE HOY AL CEMENTERIO GENERAL

Hoy, a las 9.30 A. M., partirá desde la Estación Mapocho la romería que ha acordado efectuar esta institución al Cementerio General (mausoleo de la Sociedad "Fermín Vivaceta"), como un homenaje de cariño a su ex-presidente don Víctor Jaure Jorquera, en el 2.o aniversario de su muerte.

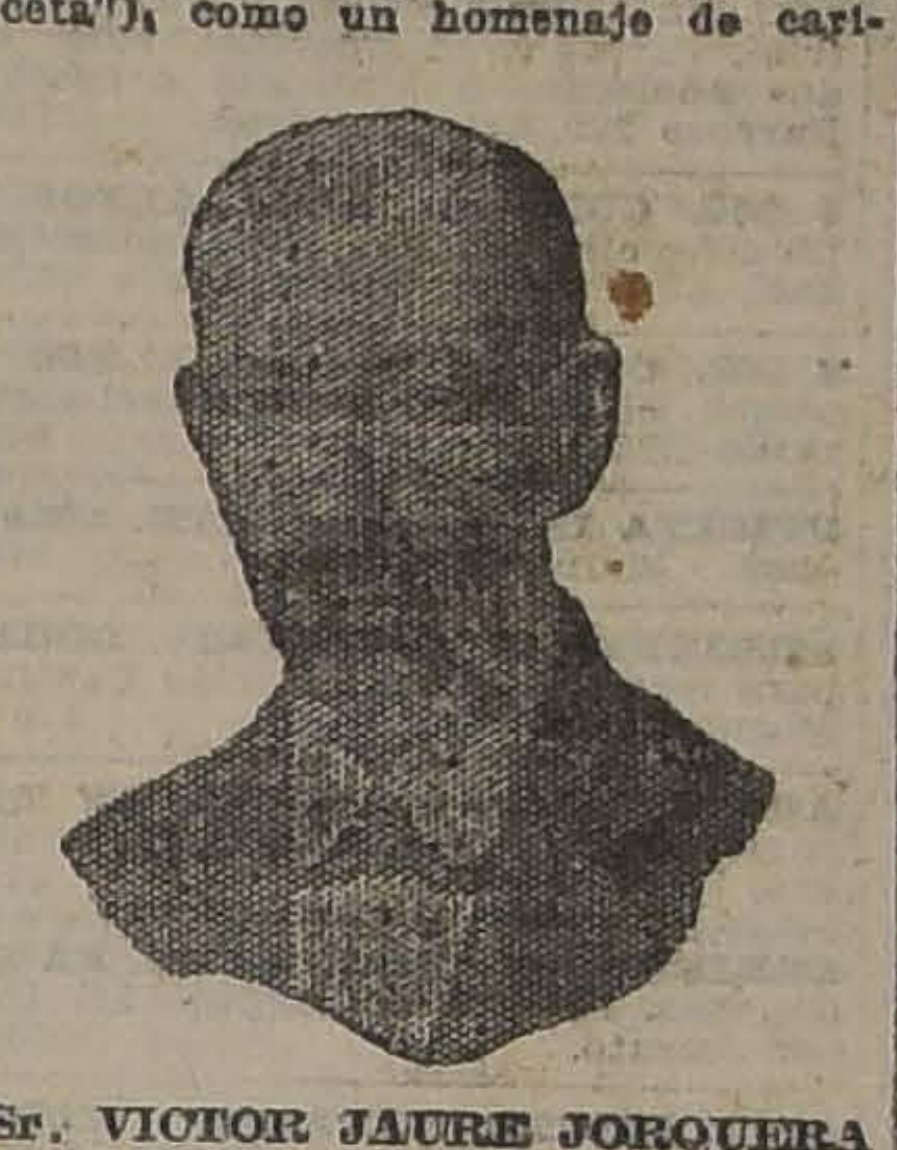
Sr. VICTOR JAURE JORQUERA

A este acto concurrirán también las sociedades "Igualdad y Trabajo" y "Fermín Vivaceta", a las cuales pertenecía el extinto, y en donde desempeñó los puestos de mayor labor y responsabilidad.

"La Universal", organizadora de esta romería, depositará una corona de flores naturales en la tumba que guarda sus restos.

Se ha invitado también a participar de este acto a todas las colectividades obreras de esta capital, a fin de tributar en esta ocasión un merecido homenaje de recuerdo, admiración y cariño a este meritorio luchador de la clase trabajadora.

En el Cementerio harán uso de la palabra el presidente de la Sociedad "La Universal", señor Elías Retamal y representantes de otras colectividades.

FEDERACION DE OBREROS DE IMPRENTA (Sección Santiago). — (Versión oficial).— Hoy seguirá conociendo la Junta Administrativa las mermas que ha sufrido el actual tarifado, para lo cual pueden presentarse los delegados con los antecedentes del caso. Al efecto, a la reunión que se efectuará hoy, a las 10 A. M. (aunque llueva), están citados los operarios de la Imprenta Diener y los litógrafos del Universo.

—Siguiendo prácticas establecidas, el tesorero estará a disposición de los delegados que en el día de ayer no alcanzaron a rendir cuenta de su misión.

—Desde mañana atenderá la secretaría, de 8.30 a 10 P. M., el vocal señor Víctor Morales.

Citaciones

Sociedad de Ambos Sexos La Fraternidad.—A junta general ordinaria para hoy a las 2 1|2 P. M., en el local de la secretaría, Porvenir 786.

Tabla: Aprobación del balance semestral y elección de un director.

Por ser segunda citación se efectuará la reunión con el número que asista.

Unión en Resistencia de Estucadores de Chile.— A reunión para hoy a las 9 A. M. de todos los estucadores.

Sociedad Defensores de Chile en 1879.— A sesión de Directorio para hoy a las 2 P. M., y a junta general a las 8, en el nuevo local, o sea el Albergue de los Veteranos, calle Román Díaz, Providencia.

Cuadro Artístico del Centro Familiar Ramón de Campoamor.— A junta general extraordinaria para hoy a la 1 P. M.

Se encarece la asistencia de los señores Armando Parra, Alejandro Orrego, Florentini Suárez, Andrés García y Florider Rodenas.

Confederación de Resistencia de Chauffeurs. — A junta general ordinaria, continuación de la anterior, para el Martes 1.o, a las 9 P. M., en Esmeralda 757.

Sociedad de Socorros Mutuos de Hojalateros y Gásfiteres.— A junta general ordinaria para hoy a las 9 A. M.

Centro Recreativo Juventud Obrera.— A sesión de junta general para hoy a la hora y local de costumbre.

Comité de las Citées Adela y San Juan.— A todos los vecinos a una junta general para hoy, a las 10 de la mañana, en casa del vecino Malaquías Barrera.

Sociedad de Artesanos La Unión.—A los inspectores sanitarios, a sesión para mañana a las 9 P. M.

Centro de Estudios Sociales J. Domingo Gómez Rojas.— Para hoy a las 9 A. M., en Maipú 820, altos, a todos sus socios y asimismo a la comisión de fiesta que prepara la velada a beneficio pro-fondos Hogar Común, para tomar los últimos acuerdos.

Sociedad de S. M. Figueroa Alcorta.— Para hoy a las 2 1|2 P. M., están citados los miembros del Directorio a sesión.

A la misma hora están citados también la comisiones de estudios y de contabilidad. Se encarece la asistencia a los señores Néstor Valdés, Luis Palma, Luis Bustillos y Juan Bestard.

El socio señor Gumercindo Gutiérrez se encuentra enfermo, hospitalizado en el Hospital de San José.

Sociedad de Socorros Mutuos Bernardo O'Higgins.— El Directorio celebrará sesión hoy a la 8 1|2 P. M., en su secretaría de costumbre.

Se encarece la asistencia a los directores elegidos últimamente.

Unión de Matronas de Chile. — A sesión de Directorio para el Jueves 3, a las 3 1|2. Se recomienda la asistencia a esta sesión a la Comisión de Fiestas. Invita a las asociadas y matronas en general a reunirse en Merced 565, para oír la conferencia que dará el presidente honorario Dr. Pardo C. ese mismo día, la que versará sobre un tema de mucha importancia, como es "Las enfermedades de trascendencia social".

Federación Obrera Industrial Chilena.—Al Directorio para hoy a las 3 P. M., en la calle Cuevas 1716.

Sociedad Santiago de Zapateros Hormeros y Curtidores.— A junta general extraordinaria para hoy a las 9 1|2 A. M., en el local social.

LA GOLETA
Gran surtido en todas clases de pescados, Langostas, Camarones, Choros, Jaivas, Ostras, Erizos, siempre frescos.
Restaurant a la carta
Servicio esmerado
Especialidad en preparados para regalos.
Salón de café el más amplio y elegante.
BAR el preferido por su excelente servicio.
Agustinas 1036
Entrada por los pasajes Unión Central y hall del teatro
Hoy pruebe las empanadas especiales de ave.
Plato del día
CALLOS A LA ANDALUZA
Programa musical
Orquesta dirigida por el reputado maestro Axel Madsen.
ALMUERZO
Baynes.— Mistery, vals.
Puccini. — Buterfly (fantasía).
Monti.— Czardas.
Strauss. — Encanto de un Vals.
Ivain.— The Violet' Song, shimmy.
Durán.— Mennet de Bergame.
Rosey.— Des Sültane Trammy, marcha.
TARDE. HORA DEL TE
De 4 a 6 1|2
Nicholls.— Nigt of Romance, vals.
Puccini.— Tosca, fantasía.
Finck.— In the Shadow, gavota.
Jonca.— Gheisa, potpourri.
Hajos.— Das lied com Reiserand, shimmy.
Lincke. — Joli Primtemps, vals.
Mills.— Rufus, marcha.
COMIDA
Rosey.— Der Liebling der Orince, marcha.
Verdi.— Aída, fantasía.
Stax.— Schotis español.
Boldieu.— El Califa de Bagdad, obertura.
Brockmann.— Feater your nest, shimmy.
Lehar.— Eva, vals.
Lincke.— Spreenvald, marcha.

!Certificado¡
"Certifico que desde el año 1861 contraje una bronquitis aguda con motivo de haber sido destinado para expedicionar en el territorio araucano.
Esta enfermedad llegó a hacerse crónica, de tal manera que me atormentaba bastante, hasta que por felicidad me resolví en el presente año a tomar el
Jarabe Pectoral de Quebracho
por recomendación de varios amigos y después de cuatro frascos que he usado me encuentro perfectamente sano.
Estanislao del Canto
General de División del Ejército de Chile.

SASTRERIA "LA MARINA"
Unica casa que trabaja con casimires netamente ingleses. Nuestro corte y confección está al alcance del público más exigente.
Entregamos con las mayores facilidades de pago
Háganos una visita y se convencerá de la realidad.
No confundir con otras casas; es
14 - Bandera - 14
(Club 9.: N.o 112).

VIAS URINARIAS
DISMINE FAVROT
Capsulas conteniendo la totalidad de los principios activos retirados del BUCCHU
ANTISEPTICO URINARIO
ANALGESICO — DIURETICO
Nuevo Remedio recetado por los autoridades medicas.
Experimentado con el mayor éxito en Paris en los celebres Hospitales de San-Luis y de San-Lazaro.
Agota el flujo en algunos dias.
Hace desaparecer en unas cuantas horas los dolores agudos de la miccion.
Clarifica las orinas.
Blenorragia, Uretritis crónica, Cistitis, Prostatis, Reumatismo blenorragico, Eficacisima contra los Colicos nefriticos.
DOSIS: 9 capsulas al dia.
Laboratorios B. FERRÉ, BLOTTIÈRE y Cia, Doctor en medicina, Farmaceuticos de 1a clase
6 Rue Dombasle, Paris.

FABRICA de MEDIAS
Materia prima para fabricación de medias de seda, para importar, ofrece
Otto Fuhrimann
Calle Las Rosas 1123.—
Casilla 1229

En cada hogar, Almacén y Restaurant, desde:
TACNA HASTA
-MAGALLANES-
Se consumen exclusivamente nuestras insuperables Cervezas, las cuales no tienen rival:
1. PILSENER VALDIVIA.
2. MALTA BLANCA LIMACHE.
3. STOUT TOLIN XXX.
4. MALTA NEGRA COUSIÑO.
Cuatro Exponentes del Esfuerzo y de la Labor Chilenos
Compañía Cervecerías Unidas
Sociedad Anónima Chilena
FABRICA "EBNER"

BOX

LOS MATCHS DE ESTA NOCHE EN EL GREGORIO STA. CRUZ ANGEL C. ESPEJO, CENTRO LUIS A. BERNAL Y GEORGE CARPENTIER BOXING CLUB

Citaciones. — Desafíos. — Otras noticias

CENTRO SPORTIVO "GREGORIO SANTA CRUZ".—(Rosas 3052).— Hoy, a las 2.30 P. M., habrá una matinée boxeril en este Centro con el siguiente programa:

Blathe Royal, por 4 infantiles.

Cuatro rounds, con decisión, entre Humberto Gómez del B. Tallman con Oscar Araya del Gregorio Santa Cruz.

Cuatro rounds, con decisión, entre Isidoro Medina con Efraín 2.o Canales.

Cinco rounds, con decisión, entre Carlos Orrego con Rigoberto Castro.

Seis rounds, con decisión, entre Gabriel Ortiz del Raab Recoleta con Pablo Escobar del Gregorio Santa Cruz.

Match semi-fondo a 6 rounds, con decisión entre Leandro Perry del Guante B. C. con Salvador Barrao del Grégorio Santa Cruz.

Match de fondo a 6 rounds entre Marcial Troncoso del "Luis A. Bernal" con Segundo Aránguiz del Gregorio Santa Cruz.

ANGEL C. ESPEJO B. C. (Maruri 436).—Programa que se desarrollará hoy, a las 2.30 A. M., en este Centro:

Cuatro rounds entre dos buenos infantiles.

Cuatro rounds entre Manuel Soto y Demetrio Córdova.

Cuatro rounds entre Arturo Contreras del J. Pérez y Amador Valdés, particular.

Seis rouns por el campeonato peso mínimum entre Oscar Jarpa y Manuel Ríos.

Match de fondo a 6 rounds por el campeonato peso mosca entre Manuel Moraga de 48 kilos versus Arturo González, de 48 kilos.

CENTRO SPORTIVO GEORGES CARPENTIER BOXING CLUB.—Este Centro efectuará hoy una gran velada boxeril en honor del Centro Sportivo Atlántida. La función empezará a las 3 P. M., en el gimnasio Cuevas 1329; tomarán parte conocidos campeones.

El programa es el siguiente:

Tres rounds: Leopoldo Morales con Erasmo Martínez.

Cuatro rounds: Luis Arce con Ramón Vergara, con decisión.

Cuatro rounds: Manuel González con Ernesto Aguilar.

Tres rounds: Humberto Maldonado con Joaquín Araos.

Cinco rounds: Carlos Paves con Leopoldo López.

Cuatro rounds: Luis Salinas con Luis Aguilera, academia.

Cuatro rounds: Humberto Guzmán, campeón suramericano peso mínimum con José Arratia, del Esmeralda B. C.

Seis rounds: semi-fondo, Rafael Vásquez con Carlos Quintero del Rogelio Ugarte B. C.

Match de fondo a 8 rounds entre Fernando Rovere de este Centro con Manuel Bustamante, del Murillo Reyes; referee, Luis Vicentini.

CENTRO "LUIS E. BERNAL".— Como está anunciado, hoy, a las 3 P. M., se llevará a efecto en este Centro, una velada boxeril que está sujeta al siguiente programa:

Cuatro rounds: Heriberto Vargas con Juan Herttmann.

Cuatro rounds: Juan Vera del Gregorio Santa Cruz con Rodolfo Pezoa del Bernal.

Match a 6 rounds: Heriberto Rojas con Luis Orellana.

Match semi-fondo a 6 rounds: Juan Labbé Pedro Franco.

Match de fondo a 8 rounds: Ernesto Fernández del Eduardo Castillo con Luis Silva del Bernal.

Todas las peleas son con decisión.

CENTRO ATLETICO "ARAUCO".—Cita a sesión para hoy en Cueto 1235.

CENTRO DEPORTIVO "LORD COCHRANE".—Cítase a junta general de socios para hoy 30, a las 10 A. M., en la secretaría.

LAS ELIMINATORIAS DE LA ASOCIACION DE CENTROS DE BOX DE SANTIAGO.—En el Pabellón Acrópolis.—Asistencia de la delegación de provincias. — Entrada gratuita. — Hoy se efectuarán las eliminatorias de la Asociación de Centros de Box, en el Pobelión Acrópolis, San Diego 875.

Debido a que esta institución aún no tiene permiso municipal, por no contar con el visto bueno de la Federación de Box, estas eliminatorias se efectuarán con entrada gratis, en honor de las delegaciones de provincias.

—Dado el número de peleas el programa empezará a las 9 en punto.

El programa es el siguiente:

Peso mosca: Arturo Toro del "Murillo R." con Manuel Celis del "C. Saavedra.

José Arratia del "Esmeralda" con Guillermo González del "J. Perry".

Peso gallo: Leopoldo Jaña del "Tallmann" con Luis Mesa "E. Castilla".

Peso pluma: Adolfo Acosta "Tallmann" con Luis Mesa "E. Castilla".

Peso pluma: Adolfo Acosta "Tallmann" con Manuel Pereira del "Ursus A. I.", Carlos González "El Globo", con Guillermo Santos del "L. Cochrane".

Peso semi-medio: Herman Altamirano del "Murillo R." con Manuel Molina "A. Morales", Pedro Portella del Tallman con Fernando Boch del "L. A. Bernal"; Segundo Molina "Policial" con Gonzalo Gutiérrez "National"; José Espinoza "Bernal" con Miguel Contreras "J. Perry", y L. Pérez (sin c.

Peso medio: Manuel Rojas "Madrid" con José Alvarez "Policial".

Peso medio pesado: José Fernández "Ferroviario" con Luis Raimonde del "National"; Armando Riquelme "Ursus" con Segundo Saavedra del "Tallmann".

ASOCIACION DE CENTROS DE BOX.—Eliminatorias de aficionados.—Se nos encarga avisar a los aficionados que les corresponde actuar en las finales de hoy, que se deben encontrar en el Pabellón Acrópolis, San Diego 875, a las 8.15 P. M., y que no esté a hora indicada se declarará vencido.

Los delegados de la Asociación deberán encontrarse a la misma hora con el fin de nombrar las comisiones.

El match Beiza - Vicentini

LOS CONTENDORES INICIAN YA UN TRAINING RIGUROSO

Dos preliminares que agradarán al público

Participación del aficionado Zorobabel Rodríguez.— Otras noticias

Mañana Juan Beiza entrará ya en pleno entrenamiento para el match que a mediados de Setiembre próximo deberá sostener con Luis Vicentini, por el campeonato de Chile.

Beiza, desde hacía algunos días había iniciado un trabajo liviano, como preliminar al training riguroso en que habrá de entrar desde la próxima semana. Como lo hemos informado ya, sus trabajos serán en público, en un gimnasio que él mismo ha montado en Andrés Bello 309 y será secundado por su hermano Mario, Rally y Willie Murray.

VICENTINI SE DIRIGE A LONGAVI

Luis Vicentini, acompañado de su manager Bersac, Luis Gómez y Manuel Carvajal, se dirigirá mañana a Longaví, en donde se entrenará junto con Alberto Downey. Vicentini regresará a fines de Agosto y al ejemplo de Beiza, continuará su training en público.

Nosotros celebramos esta resolución de Beiza y Vicentini, pues así nuestros aficionados podrán apreciar debidamente el estado en que se presentarán los contendores.

BEIZA HARA UNA EXHIBICION EN VALPARAISO

Para el Jueves en la noche anuncia la empresa del Coliseo Popular de Valparaíso, una exhibición de Juan Beiza, por la que existe mucho interés en presenciarla, ya que hace tiempo que Beiza no actúa en los rings de ese puerto.

UN PRELIMINAR INTERESANTE

Uno de los encuentros que servirá como preliminar al match Beiza Vicentini, será el por el campeonato medio liviano de Chile, a 10 rounds entre Manuel Carvajal y Robert Sánchez. Estos muchachos no han podido aún definir en forma clara superioridades y de seguro el encuentro habrá de resultar de más alto interés, ya que la acometividad y valentía, son las características de estos contendores.

EL Sr. ZOROBABEL RODRIGUEZ ACTUARA EN OTRO DE LOS PRELIMINARES

Sin duda alguna que el público habrá de recibir con agrado la noticia de que el distinguido aficionado peso pluma señor Zorobabel Rodríguez actuará en otro de los preliminares del match de que nos ocupamos.

El señor Rodríguez, que en corto tiempo se ha revelado como un excelente amateur, tendrá en esa ocasión como adversario al [illegible] Anselmo Fuenzalida, campeón pluma del Club Universitario Buenos Aires.

El match será a 6 rounds y con guantes de 6 onzas.

CRONICA POLICIAL

AIDA, LA JOVEN DELINCUENTE. — AYER ES PUESTA EN LIBERTAD

Amanda y sus antiguos amores

Un hurto de joyas a la alta escuela

Un abogado ingresa ayer a la Cárce

Un abogado en la Cárcel

Por orden del juez señor Soro Barriga ingresó ayer a la Cárcel el abogado Alfredo Villalón Ogass.

El citado profesional estaba procesado en Valparaíso por estafa.

El primer Juzgado del Crimen de ese puerto solicitó por exhorto la prisión de ese abogado.

$ 4,000

Don Juan Vergara Errázuriz, dueño de la chacra El Mirador, denunció a su empleado Juan Oterino, como autor de una estafa que calcula en 4,000 pesos.

El citado empleado fué aprehendido en los momentos que tomaba el tren.

Sobre la la pérdida de un expediente

Don Eugenio Naudon nos ha manifestado que él no ha estado en la cárcel.

Nos agrega que el proceso en que se ha visto envuelto, sólo se debe a venganzas personales.

AIDA, LA JOVEN DELINCUENTE

Una historia de amor que empieza entre el lodo de un conventillo

A la cabeza de un banda de ladrones a la alta escuela

En pago de una sonrisa y una mirada de sus ojos traidores

Allá por los comienzos del siglo, en el año de gracia de 1905, vino al mundo una criatura predestinada a ser una heroína en el reino de la delincuencia.

En un desmantelado cuarto de un conventillo cualquiera, una joven mujer, sobre cuyo rostro permanecían aún indelebles los perfiles griegos de una belleza medioeval, daba a luz el fruto de sus amores clandestinos.

Ese día nació al mundo Aída, la joven delincuente de la cual nos hemos preocupado varias veces y cuya fotografía acompaña a la presente información.

Y Aída siguió el sendero que le había trazado el destino.

* * *

Las estrecheces de una vida llena de miserias y de privaciones, las estimulaciones de los vecinos del conventillo que de todo conocían menos los rigores de la ley, condujeron rápidamente a Blanca y a Aída hacia la senda del mal.

Blanca, la joven madre de Aída, tal vez sin quererlo, entró a formar parte de una banda de ladrones.

El jefe de esta banda, un muchacho vigoroso, fuerte, audaz, no desdeñó a Blanca, que a pesar de ser madre, tenía a su favor su juventud y una belleza fascinadora.

En esta forma, Blanca entró de lleno a la vida un tanto inquieta que llevan los rateros que pululan en el centro comercial de la ciudad y que de noche o de madrugada conducen hasta sus madrigueras los productos de la jornada feliz, es decir, cuando un agente no ha puesto sobre ellos su ojo previsor.

* * *

Y en ese medio, revuelta con los granujas del sucio y mal oliente conventillo, Aída pasó sus primeros años.

Heredera directa de la belleza de su madre, Aída era también una pequeña belleza.

Y se cuenta que los muchachos del barrio, cuando aún el box no estaba en boga, no trepidaban en darse de bofetadas por una sonrisa de la pequeña Aída.

Pero las maldades de esos granujas, las malas inclinaciones de sus pequeñas almas, iban impregnándose en el corazón de Aída.

Primero fué un alfiler, después una joya de escaso valor, y así sucesivamente.

Y la pequeña Aída llegó a figurar más tarde como la jefe de la banda de rateras de Santiago.

Todo estaba en principiar.

* * *

Pasó el tiempo, la pequeña Aída iba paulatinamente convirtiéndose en mujer.

Sus formas iban también aumentando en gracia y en belleza. Aída prometía.

Y como prometiera lo bastante, la banda de ladrones quiso aprovecharse de esas cualidades que tan brillantemente se manifestaban en la precoz muchacha.

Y una vez amaestrada en las artes del robo a la alta escuela, Aída fué la directora espiritual y material de la banda.

AIDA DEL CARMEN AGUILERA

La pequeña, un tanto tímida y temerosa al principio, cuando empebara a operar en las tiendas del barrio, fué convirtiéndose en la muchacha más audaz y atrevida que trabajaba más tarde en las grandes casas de nuestro mundo comercial.

Gath y Chaves, la Casa Francesa, la Casa Muzard, etc., etc., fueron visitadas con excelente provecho por Aída y su banda.

Y tan pronto como esos golpes resultaban, el departamento que arrendaban en el conventillo de El Diablo, se convertía en un día de fiesta, donde acudían los miembros de la banda a celebrar las hazañas de la joven capitana.

* * *

Aída llega a ser toda una mujer. Pasa de los quince años para continuar en los dieciséis y en los diecisiete que actualmente tiene.

Y como Aída no sólo ha de ser admirada por sus cualidades para el robo, empieza a tener también apasionados admiradores que le rinden culto a su belleza y a su juventud.

Y estos admiradores la cuidan, la protegen y la amparan con todo entusiasmo.

Cuando Aída cae a la Sección, porque un agente la aprehende por sospecha u otra causa, los admiradores llueven para conseguirle su libertad.

Y cuando el juez la castiga, haciéndola conducir a la Casa Correccional, sus admiradores obtienen bien luego que las puertas de esa Cárcel se abran para que ella abandona la prisión.

Pero todo el mundo cree que esos admiradores han obtenido en cambio pago a sus trabajos.

Enorme y considerable equivocación!

En los círculos oficiales, todos afirman que Aída sólo proporciona, cuando más una pequeña sonrisa o un gracioso guiño de sus traidores y peligrosos ojos.

Aída es peligrosa como jefe de banda rateril, pero como mujer es incorruptible.

Aún no se sabe ni se conoce que entre la banda tenga a alguien que prefiera más que a un simple amigo o servidor, y se ignora aún que, fuera de los suyos, exista una persona que haya podido hacérsele simpática.

Es un espíritu hecho para el mal y no para el amor.

¡Y eso que tiene apenas 17 años!

La joven capitana de la banda de ladrones, que vive en el conventillo de El Diablo, donde también residen sus slugares tenientes conocidas por la Berta, la Charo, la Cabeza de León, etc., se vió mezclada hace poco en un sangriento drama, del que dimos cuenta ampliamente en ediciones anteriores.

Humberto Ferraris, jefe de la banda, vivía con su madre. El 16 de Julio, en el transcurso de una fiesta, quiso provocar un desórden. Pero Aída, que tiene por segundo nombre el de Carmen, se impuso, pues celebraba su onomástico.

Y como Ferraris no quisiera atenderla, la joven capitana desempuña un revólver y castiga con cinco balazos al osado que trata de amenguar su autoridad.

Y Ferraris es conducido a la Asistencia Pública, cubierto de heridas, en grave peligro.

* * *

Y como decíamos más arriba, Aída tiene muchos admiradores.

Todos se pusieron en activa campaña para obtener su libertad en cambio de una sonrisa o de una mirada.

Y, efectivamente, no pasan quince días del crimen, Aída, la joven capitana de la banda de rateros consigue que se abran las puertas de la Cárcel de Mujeres para que ella abandona la prisión.

Y desde ayer, Aída, la joven delincuente, empieza de nuevo su vida asarosa e inquieta de jefe de banda de ladrones a la alta escuela.

LA ULTIMA AVENTURA DE AMANDA CASTRO

La joven Amanda Castro Pérez tiene su historia.

Y una historia bien novelesca.

Cuando muchacha, mantuvo relaciones amorosas con ciertos caballeros de Santiago.

Pero, como Amanda en ese tiempo no sabía de amor, se aburrió luego de su caballero y lo abandonó.

Entonces fué cuando conoció a Alberto González, que para ella fué su príncipe azul.

La vida es un sueño y como un sueño pasaron las primeras delicias que sintieron Amanda y Alberto.

Después vino la crisis, la terrible crisis cuando se siente que falta el pan y la lumbre, cuando en el hogar no calientan los afectos porque las necesidades hieren el estómago y a veces el corazón.

En busca de mejores tiempos, la pareja partió a Punta Arenas. Allá en la ciudad austral, la ciudad de los millonarios y de las industrias agrícolas, pensaban hacer fortuna.

Pero Punta Arenas les fué ingrata.

Punta Arenas, con sus hielos eternos se guarda caprichos también eternos.

Sólo para algunos es propicia y para otros es ingrata. El que en ese lugar fracasa, está perdido.

Y Amanda con Alberto fracasaron lastimosamente.

¿Qué hacer en este caso?

Poner buena cara al mal tiempo y luchar para salir avante.

Pensaron regresar a Santiago y así lo hicieron.

Aquí había que obtener dinero a la buena o a la mala.

¿Cómo empezar?

La mujer es siempre la que resuelve más fácilmente los graves problemas. Y Amanda expuso el suyo.

Alberto aceptó.

Amanda, coquetamente, graciosamente trajeada, recordando sus anteriores triunfos amorosos, recordó al antiguo amante, al caballero de otros años, lleno de dinero y que vivía en la abundancia.

Hay que conquistarlo otra vez, se dijo.

Y efectivamente, buscó al hombre y tales trazas se dió que el antiguo amante cayó rendido a sus pies.

Aquí fué el éxito.

Amanda abandonó la pieza de su amigo, pero se llevaba hurtado en joyas nada menos que $ 3,500.

Una vez que Amanda se retiró, el caballero revisó su departamento y se impuso de que todas sus joyas habían desaparecido.

La aventura le había costado un poco cara.

Pero como para algunos el amor es menos que el dinero, el señor en referencia dió cuenta a la Sección de Seguridad de lo que le pasaba.

Y la Sección, como siempre, cometió la "barbaridad" de aprehender a Amanda y a Alberto en los momentos que trataban de realizar el negocio de las joyas.

* * *

EL CRIMEN DEL PARQUE COUSIÑO. — El segundo Juzgado del Crimen designó a los médicos don Joaquín Luco Arriagada y don Hernán Greve para que informen acerca de las facultades mentales del reo Tombolessi, autor del crimen del Parque Cousiño.

UNA ESTAFA. — Don Eleuterio Gómez expuso en la 11.a Comisaría que había sido objeto de una estafa de parte de un empleado suyo.

ALCANCE DE NOMBRE. —Ha estado en nuestra imprenta el señor Jorge Núñez Renault, ha manifestarnos que nada tiene que ver con el sujeto del mismo nombre y apellido que aparece en un párrafo de esta misma crónica.

Como se ve, se trata de un simple alcanze de nombres, del cual dejamos constancia en este párrafo.

UN SERVICIO VALIOSO. — Don León Lombardo dió cuenta a la Sección de Seguridad de que había sido objeto del robo de un servicio de mesa que avalúa en 1,600 pesos.

Arriéndase

Altos amoblados con hall, 6 habitaciones, 4 dependencias, cocina a gas y baño Califont.
Dirigirse a

CASILLA 1229

TOS CONVULSIVA

MADRE

en cuanto notéis en vuestros niños síntomas de esta terrible tos, administradles el

SIROPSOL MONDIER

la única preparación que evita y cura con eficacia la tos convulsiva.

Pídalo a las Boticas.
Depositario:

BOTICA FRANCIA

ESTADO 154, FRENTE A SAN AGUSTIN

Imprenta "Echeverría"

San Diego 1233.—Tel. 23 (Matadero)

Trabajos rápidos y económicos.

Libretas y cuadernos por mayor y menor.—Artículos para escritorio. Se atienden pedidos de provincia. Descuentos a los comerciantes.

AGENCIA DE "LA NACION"

Avisos y suscriciones hasta las 9 P. M.

Avisos clasificados

ARRIENDOS (NECESITAN)

NECESITO ARRENDAR CASA, preferible bajos, en barrio central, entre Cerro y Amunátegui, para instalar oficina ensayes y consultorio químico. Casilla 7540. 31-J

SEÑORA SOLA NECESITA DEPARTAMENTO en casa de señoras solas, familia honorable, que sean propietarias, indispensable pieza de baño. Correo Central, Elena S. de A. 31-J

SE DESEA ARRENDAR DEPARTAMENTO dos a tres piezas amobladas, para matrimonio extranjero. Entrada independiente. —Wiss. Casilla 2789. 31-J

ALMACEN: SE NECESITA LOCAL para almacén provisiones. Avisar detalles, descripción, dimensiones (metros cuadrados) y arriendo a H. B., Casilla 81-D. 31-J.

ARRIENDOS (OFRECEN)

$ 90 DEPARTAMENTO DOS PIEZAS balcón, calle, altos, Gálvez 269.

PIEZAS INDEPENDIENTES, buena situación, ofrécense. General Urriola 662. 1-A

CHALECITO ARRIENDO BARATO, central: Alonso Ovalle 1328. 5-A

ARRIENDASE PIEZA CALLE, JARDINES, casa honorable. Recoleta 101. 30-J

ARRIENDO PIEZAS O DEPARTAMENTO con sin muebles. Luz eléctrica. Huérfanos 2460. 31-J

ARRIENDO EXCELENTE PIEZA amoblada. Esmeralda 636. 30-J

ARRIENDASE BONITA PIEZA amoblada, otra sin muebles, caballero extranjero, casa francesa. Agustinas 1544. J-31

$ 150, 170, CASAS 6 PIEZAS, NUEVAS. Esperanza 455. A-1

$ 150 CASAS 6 PIEZAS, NUEVAS, centrales. Rosas 2208. A-1

ARRIENDO PIEZA A LA CALLE, amoblada. Loreto 173. 30-J

$ 630, ARRIENDO CASA COMODA. Carmen 472. Verla: 1 a 6. 31-J

ARRIENDO LOCAL CON INSTALACION completa para negocio, pieza habitación $ 60. Avenida Pedro Montt 1876. 30-J

EN ARRIENDO DOS CASAS, EN García Reyes: Una en el N.o 55 A. canon; $ 250; otra N.o 55 E. $ 230. Son nuevas, sin altos. 1.o-A

EN SANTO DOMINGO 1680 SE arrienda un departamento a la calle. 1.o-A

PIEZAS BUENAS, ARRIENDO, A personas solas. Sazié 2048. 30-J

$ 400, ARRIENDO EN BASCUÑAN Guerrero 625, gran casa en altos, recién construída, doce habitaciones, gran hall, luz eléctrica y gas industrial, carros a la puerta. Verla: de dos adelante. Tratar, sin comisión: Barroso 260, de una a tres. 30-J

$ 240, COMODA CASA ALTOS, 5 piezas, electricidad, gas industrial, hall, arriéndase: Castro 579. 31-J

$ 203, COMODA CASA ALTOS, 7 piezas, electricidad, arriéndase: Compañía 2989. 31-J

OFICINA INDEPENDIENTE, arriéndase. Ahumada 17. 31-J

ARRIENDASE EXTENSO LOCAL para negocio, junto Estación Central. Matucana 9. 1.o-A

ARRIENDO BARATISIMO UN DEPARTAMENTO independiente de 3 piezas, en Brasil 744. 31-J

ARRIENDASE CASA SIETE HABITACIONES. Manuel Rodríguez 997. Canon barato. 31-J

CASA-QUINTA EXTENSA, ELECTRICIDAD, arriéndase. Canon: 1826. 30-j

$ 170 COMODO CHALECITO, LUZ Y gas, Cité Carmen 778. 30-j

SE ARRIENDA UNA PIEZA, SAN Isidro N.o 357. 30-j

46 ARRIENDASE CASITA INDEPENDIENTE. Av. Paz 447. 31-j

SE ARRIENDA UN DEPARTAMENTO. Gálvez 149. 30-J

ARRIENDO DEPARTAMENTO EN altos, 3 piezas, cocina, balcones calle, a personas sin niños. Santa Rosa 263. 30-J.

ARRIENDASE COMODA CASA, siete piezas y electricidad. Cuevas 943. 30-J.

$ 80 ARRIENDO CASITA TRES piezas, cocina, patio. Libertad 522. 30-J.

$ 350 ARRIENDO CHALET LIMPIO, seis piezas, servicios, gas, luz. Libertad 524. 30-J.

$ 55 CASITA CENTRAL, BALMACEDA, dormitorio, vestibulito, cocina, patio grande. 31-J.

PIEZA CON O SIN MUEBLES, EN casa de familia, ofrezco arriendo. San Diego 173. 30-J.

ARRIENDO DEPARTAMENTO. ROSAS 2377. 31-J

ARRIENDASE PIEZA AMOBLADA a matrimonio o caballero solo. Loreto N.o 359. 31-J

DOS PIEZAS ALTOS A LA CALLE casa extranjera se ofrece a único arrendador con todas comodidades. Rancagua 90. 31-J

SE ARRIENDA ESPLENDIDO DEPARTAMENTO para el 15 de Agosto.— Herrera 1263. 30-J

$ 550 ARRIENDASE ALTOS COMODOS y elegantes. Verlos de 2 a 5. Avenida España 334. 31-J

ARRIENDO DOS PIEZAS A CABALLEROS solos, San Francisco 221. 30-j

ARRIENDO ALMACEN CON RESIDENCIA decente. San Diego 53, Sur, frente Estación. 30-j

SE ARRIENDA LINDO DEPARTAMENTO con balcón, calle, bajos, Gálvez 247. 30-j

ARRIENDASE COMODAS CASAS, Victoria 741,745, Tratar: 703. 31-j

$ 70 CASITA TRES PIEZAS Y Servicios, sin niños. Dardignac 176. 30-j

ARRIENDO PIEZA, LUZ. AVENIDA Paz 285. 31-J.

SE ARRIENDAN DOS EXTENSAS oficinas interiores, para comerciantes o profesionales. Bandera 682. 1.o-A.

ARRIENDASE PIEZA AMOBLADA balcón calle a caballero solo. Nataniel 56.

ARRIENDO BONITA PIEZA. VICTORIA 743. 30-J.

$ 10 SEMANAL CASITAS CALLE, 2 piezas. Santa Rosa 1496. A-1

$ 7 SEMANAL CASITAS INDEPENDIENTES, entabladas. Santa Rosa 1865. A-1

PISO CENTRICO ALTOS, OCHO HAbitaciones fuera servicios, espléndida terraza. Agustinas entre Estado y Ahumada. Informes, Casa Otero. 30-j

$ 220 ARRIENDASE, SAN PABLO, 2282, departamento calle, cuatro buenas piezas, destinadas almacén u otro negocio. Luz eléctrica. 30-j

SE ARRIENDAN DOS PIEZAS SIN muebles. Dardignac 476. 30-Jl.

ESPLENDIDOS ALTOS REFACCIONADOS, diez grandes salones, hall, galería vidrios, dos toilets, luz eléctrica, gas, dependencias. Serrano 309. 30-Jl.

ARRIENDO LOCAL HECHO PARA establo. Dirigirse a Casilla 6006. 31-Jl.

$ 150 ARRIENDO CASITA 4 PIEZAS, calle San Ignacio al llegar Escuela Militar, Tratar: Aldunate 724. 30-j

AVENIDA MATTA 1471, ARRIENDASE pieza la calle. 30-Jl.

$ 140 ARRIENDO CASITAS 4 PIEZAS, calle Aldunate, entre Diez de Julio y Copiapó. Tratar: Aldunate 724. 30-j

SE ARRIENDA UN DEPARTAMENTO de dos piezas en casa de familia honorable, sin niños. Monjitas 368. 31-J

$ 110, ESQUINA PARA NEGOCIO, arriendo. Chiloé 1740. 30-J

PARA NEGOCIO U OFICINA, arriendo departamento independiente con habitación. San Martín 60. 30-j

ARRIENDO ALTOS, BAJOS 5 PIEZAS, casita 3 piezas, Viel 1884, 1886 y 1888. 30-j

ARRIENDASE PIEZA SEÑORAS solas. Rancagua 198. 30-J

PERSONA SOLA ARRIENDO DOS piezas, luz. Coquimbo 1146. 30-J

ARRIENDO LA ESQUINA PARA almacén. Avenida Matta. Aldunate. 30-Jl.

$ 120, ARRIENDASE CASAS COMODAS. San Ignacio 1551. Carros Parque. 31-J

ARRIENDO ALTOS ESQUINA, 10 piezas y servidumbre. Avenida Portales 3109. 30-j

ARRIENDO UNA PIEZA CON O sin muebles. [illegible] J-31

$ 305 ARRIENDO DOS MAGNIFICAS casas centrales, seis piezas, gas, luz eléctrica, un paso Amunátegui. Llaves: Amunátegui 870. De 11 a 12 y de 2 a 4. A-1

ARRIENDO COMODAS PIEZAS, baño, luz eléctrica. Toesca 1762, próximo Ejército. 31-J.

ARRIENDO DEPARTAMENTO, balcones, profesional, matrimonios. Gálvez 119. 30-J

$ 60, SE ARRIENDA DEPARTAMENTO calle, dos o tres piezas grandes, independiente, con o sin pensión. Carrión 1343. 30-J

ARRIENDO PIEZA A CABALLERO solo. Cueto 535. 1.o-A

ARRIENDASE DEPARTAMENTO tres piezas y cocina: Nueva Montevideo 957, entre Rosario y San Cristóbal. 30-J

GRAN RESIDENCIA CENTRAL, altos, asoleada, 22 departamentos espaciosos, todo parquet. Santo Domingo 1299. 31-J

COCHRANE 1849 ARRIENDASE casas nuevas, 7 y 8 piezas, dos patios y dependencias. Carros Ovalle y Matadero. 30-J

$ 300. CASA EN ALTOS, CENTRALISIMA; 10 piezas grandes, higiénica. Grajales 2152. (Plaza Manuel Rodríguez). Verla de 1 a 4. 30-J

ARRIENDO CASA HABITACION A un paso Alameda, Calle San Isidro, lindo patio asoleado, grandes piezas. Tratar Delicias 590, de 10-12 M. y de 2 a 5 P. M. 31-J

SE ARRIENDA UN DEPARTAMENTO de dos piezas para el primero a persona sin niños. Sazie 116. J-30

$ 65 ARRIENDASE DEPARTAMENTO 3 piezas, cocina, patio. Cochrane 1883. J-31

DEPARTAMENTO HIGIENICO, altos tres piezas, electricidad. Bulnes 762, casa 5. J-30

ARRIENDO LOCAL, CON CASA-habitación, bodega, garage, industria. Andes 2732. 31-J

$ 9, 13, 16, SEMANALES, ARRIENDO casitas: Chiloé 1740. 30-J

ARRIENDO LINDAS PIEZAS Amobladas, casa familia honorable. Puente 640. 30-j

TRASPASO LOCAL CON INSTALACIÓN apropiada para zapatería u otro ramo similar. Ahumada, entre Moneda y Alameda. Casilla 1015. 30-j

ARRIENDO CASA. GARCIA REYES 42. 30-J.

$ 150 ARRIENDO ALMACEN CON casa habitación, barrio comercial, San Diego 2274. 30-j

$ 150, ARRIENDO COMODA CASA calle Vera 520, llaves al frente. Entrando por Recoleta. Tratar: Purísima 206. 30-J

ARRIENDASE DEPARTAMENTO de dos piezas, balcón a la calle. Castro 459. 31-J

ARRIENDO PIEZA INMEDIATO Forestal, matrimonio, dos jóvenes. M. de la Barra 451.

PIEZA AMOBLADA CON O SIN comidas a caballero honorable arriéndase, hay baño. Rosas 1340. 30-J

ARRIENDASE DEPARTAMENTO casa familia honorable sin niños, tres piezas grandes fuera todo servicio. Matucana 99. 31-J

ARRIENDASE SEPARADO O CONJUNTAMENTE, propiedad adecuada industrias, talleres, bodegas. Con habitaciones, galpones. Yungay 2814, pasado Libertad.

ARRIENDO DEPARTAMENTO independiente. Salvador 1567. 31-J.

ARRIENDO CASA CON ENTRADA para carretela. Avenida Italia 1238. Tratar: San Diego 957. 30-J.

ARRIENDO LA CASA. SEVILLA 1231. 31-J

$ 70 ARRIENDASE CASITA 3 PIEZAS, recién concluídas, con patio independiente; otra $ 30; gran departamento alto $ 50. Martínez de Rozas 4020. 30-J

ARRIENDO PIEZA GRANDE aseada, luz eléctrica. Diez de Julio 370. 31-J.

$ 230 ALTOS ASOLEADOS, SIETE piezas, dependencias arriéndase. Nataniel 1029. Verla: 10 a 12 y 2 a 5. Llaves: Nataniel 1025. Tratar: Agustinas 1328. 30-J.

ARRIENDANSE PIEZAS CON SIN muebles. Buen departamento 150, derecho cocina. Merced 835 (altos Teatro).

ARRIENDO PIEZA CALLE MATRIMONIO o dos personas, pensión. Moneda 1422. 31-J.

$ 80 Y $ 90 ARRIENDO CASITAS 5 piezas, luz y agua gratis. Lira 915. 30-J.

ARRIENDANSE DOS PIEZAS AMOBLADAS. Molina 11. 3-A.

CASITA ASEADA ARRIENDO, $ 55. Rivera 2035. 1.o-A.

ARRIENDO DOS PIEZAS, LUZ eléctrica. Aconcagua 1144. 31-J.

FAMILIA EXTRANJERA ARRIENDA departamento independiente a personas honorables. Merced 384. J-30

ARRIENDASE CASA 7 PIEZAS, servicios luz eléctrica. Seminario 640. J-30

DEPARTAMENTO INDEPENDIENTE, calle, arriéndase casa familia, tres piezas, baño. Cochrane 259. 30-J

SE ARRIENDA UN DEPARTAMENTO de 6 piezas higiénicas, luz eléctrica. Aldunate 1145. 30-Jl.

ARRIENDANSE PESEBRERAS, SITIO para carretones y un galpón, muy barato. San Francisco 335. 30-Jl.

$ 30 ARRIENDO PIEZAS GRANDES. Rosario 906. 30-Jl.

SE ARRIENDAN CASITAS, $ 45. Castro 472. 30-Jl.

ARRIENDO ESQUINA GRANDE, con estantería, mostrador. Tratar: Franklin 1499. 30-Jl.

ESQUINA ACREDITADA, ARRIENDO. Arturo Prat 1585. Tratar: Eleuterio Ramírez 1365. 30-Jl.

$ 30 ARRIENDANSE PIEZAS NUEVAS. Echaurren 354. 30-Jl.

375 PESOS, ARRIENDASE CASA altos, esquina Carrera 493, ocho piezas, incluso servicios. 31-Jl.

ARRIENDASE DEPARTAMENTO 2 piezas a personas solas. Avenida Valdivieso N.o 67, Recoleta. 30-J.

$ 80, 90, 100 ARRIENDANSE CASAS aseadas en cité higiénica, electricidad, a 3 cuadras del centro comercial. San Francisco 323. 31-J.

AVICULTURA Y CULTIVOS

ARBOLES FRUTALES Y FORESTALES, plantas grandes ofrece: Criadero Corrial: Bandera 130. J-30

SEMILLA DE ALFALFA DE SAN Antonio, de Copiapó, vende E. Briceño. Agustinas 1165. 31-J.

SEMILLA ALFALFA DEL HUASCO, hija de Provence, precio más bajo de plaza, vende, Almacén Semillas, Adolfo [illegible], Morandé 720. [illegible]

HUEVOS PARA INCUBAR ORPINGTON, amarillas, Rhode-Islan, Leghorn, Minorca, vendo constantemente por docenas y cientos. San Martín 64. 30-J

HUEVOS PARA INCUBAR, GArantidos Woyandotte, doradas Leghorn, catalanas de Pratt Horpington, vendo en Nueva York, frente Ahumada. 30-J

HUEVOS FRESCOS PARA CONSUMO, $ 7 el kilo. San Antonio N.o 240.

VENDO CANARIOS. SAN ALFONSO 616.

ARBOLES FRUTALES, VARIEDADES, muy buenos, vende. Jardín Vicuña Mackenna 4. 1.o-A.

SEMILLAS DE FLORES, PRADOS, hortalizas, chacras, almácigos, vendo. Valenzuela, Mercado Central, interior 162. Catálogo gratis. 31-J.

VENDO DE OCASION PLANTA ESCOGIDA de nogal. Avenida Pedro de Valdivia, calle San José 463, Ñuñoa. 31-J.

ALHAJAS

COMPRO ALHAJAS, ARTICULOS de plaqué y objetos de arte. El Aguila. San Diego 460. 4-A

ACCIONES Y BONOS

VENDO UNA ACCION DE LA COMUNIDAD minera Cerro Imán de Longotoma. Tratar: Bandera 139. 31-J

VENDO ACCIONES "NUEVA ELQUI". — M. E. Gómez, Bandera 441.

ACCIONES, BONOS, LETRAS, Compro y vendo. — M. E. Gómez.

ANIMALES

HACENDADOS, COMERCIANTES: Pastores de Escocia, vendo de un mes. Errázuriz 886. 30-J

CHANCHO REPRODUCTOR, FINO vendo de ocasión. Edison 4882. A-1

MULAS NUEVAS, CUALQUIERA cantidad, compra Enrique Cristi, Rancagua, casilla 23. J-30

VENDO PERRITAS LULU POMERANIA. Dominica 184. 30-j

CHANCHOS FINOS, GRANDES Y chicos, hermoso reproductor. Hembras preñadas vendo. Avenida Irarrázaval 1789. 30-J

LINDO GATO PLOMO ANGORA se ofrece para cruzas. Nataniel número 350. J-30

VENDO BONITO CABALLO DE montura para señora o caballero, $ 350. Loreto 495. 30-Jl.

GRATIFICACION, ENTREGUE PERRITO blanco, lanudo, sin cola, nombre. Copito. Sazié 2548. 30-J

AUTOMOVILES Y CARRUAJES

FORD CASI NUEVO, SIN TRABAJO, vendo con facilidades pago. Campo de Marte 47. J-30

GARAGE, BUENA SITUACION, cambio por automóvil cualquier marca. 10 de Julio 452. A-2

AUTOMOVIL FORD CASI NUEVO, vendo, regalado y camión dos toneladas. Vicuña Mackenna 386. 1.o-a

AUTOMOVIL HUDSON, TURISMO de siete asientos, en perfecto estado, vendo. Ejército 684, verlo de 1 y media a 2 y media. 30-Jl.

CHASIS HUDSON O DODGE SE compra de ocasión. Dirigirse a casilla 3913. Santiago 5-A.

AUTO RENAUT SE VENDE DE ocasión. Morandé 640. 21-J

AUTO LISTO PARA SALIR, CON facilidad de pago, vendo. Bezanilla 1380. 1.o-A

AUTO ESSEX TURISMO CINCO asientos, con repuestos, poco uso, en perfecto estado, vendo de ocasión sin comisionista. Carlos Rivera, Casilla 3386, Valparaíso. 1-A

ARREGLO AUTOMOVILES A DOMICILIO. Cualquiera marca, mecánico competente. Datos: San Alfonso 55. 31-J

CAMION DOS RUEDAS VENDO.— San Diego 1948.

NEUMATICOS: LAS REPARACIONES de neumáticos del taller de vulcanización La Estrella, no fallan. Brasil 25-B. 31-J

ESCUELA PRACTICA CHAUFFEURS mecánicos, enseñanza por sus dueños. Varias marcas. Vicuña Mackenna 386. J-31

MOTOCICLISTAS RECIBI CADENAS. Tisné, Castro 141. 30-J.

MOTO CLEVELAND EN PERFECTO estado, vendo. Andes 3723. 30-J.

RADIADORES, ARREGLO, TRANSFORMACIONES, golletes para Ford, vendo: Cienfuegos 27. 31-

COMPRO MAGNETO BOSCH, USADO, cuatro cilindros. Morandé 612. 1.o-A

VENDO CARRETELA APERADA, buen caballo. Huemul 1449. Verla de 12 a 6.

COMPRO COCHECITO DOS RUEDAS, seis asientos, de ocasión; prefiero con caballos. A. Prat 1032. 30-Jl.

$ 1,700 VENDO BUENA CARRETELA aperada, con yegua de varas. Santa Isabel 0272. J-31

AMERICANO LUJOSO CON YEGUAS y arneses vendo. Maule 1072. A-1

VENDO CARRETON LECHERO Con reparto, de 12 a 6. O'Higgins 1646. 30-j

COMPRO CARRETON ARENERO Pablo Urzúa 967. 31-J

VENDO CARRETELA. EDISON N.o 4265. 30-J

COMPRA-VENTA VARIAS

VENDO TOTORA HEMBRA PARA amarrar viñas. San Pablo 42 60. 15-Ag.

¡CUEROS! ¡CUEROS! SIGUE LA liquidación del artículo; gran variedad para sombreros de señoras. Curtiembre Angora, Prat 189. 15-Ag.

CARBURO $ 1 KILO. CHACABUCO 28-B. 21-A

CARBON ESPINO PURO, TALLO sin cisco, a 10.50, desde 5 sacos. San Alfonso 44. 2-Ag.

CHICHA RICA, DESDE 50 ARROBAS vendo 3,000 arrobas de 40 litros, puesto estación, a $ 8.00. Isla Cunaco. Manuel Jesús Urzúa. J-30

COMPRO MOSTACILLA, OBALARIOS, azabaches, cuentas, negras y colores. Ahumada 116. J-30

VENDO UTILES DE CARNICERIA y se arrienda su local. Santa Isabel 355, esquina Italia 30-j

TRACTOR EN BUEN ESTADO compro. Enrique Cristi. Rancagua, casilla 23. J-30

LEÑAS DE ESPINO MONTE, EUCALIPTUS y álamo, por sacos, domicilio; precios sin competencia. Carmen 765. 1.o-Ag

VENDO SILLA DE MONTAR, CHILENA o aperada. Mapocho 2140. 30-j

LEÑA POR CARGAS Y POR QUINTALES, especial panaderías y fábricas, vendo domicilio. Carmen 765. 1.o-Ag.

LEÑA ESPECIAL PARA NEGOCIOS, por sacos, 300 palos, y por quintales, reparte domicilio; precios sin competencia. Carmen 765. 1.o-Ag

LEÑA MUY SECA PICADA, POR mayor y menor para familiar y comerciantes, ofrece el depósito del fundo San Juan de Pirque, a precio sin competencia. Se reparte a domicilio. Avenida del Seminario N.o 264, teléfono 263, Providencia. 30-Jl.

VENDO ESTANTERIA. SANTO DOMINGO 588. 30-J

VENDO ARNES DE TIRO SOLO. Mapocho número 2563. J-30

SEÑORES HACENDADOS Y DUEÑOS de viñas y empresa carretones, les ofertamos cables de 2 pulgadas a medio precio, muy barato. Chacabuco 854. 30-Jl.

¡OJO! NEGOCITOS AL POR MENOR. Carbón espino de 1.a, a $ 11.50, desde 5 sacos puesto a domicilio. Gran depósito por mayor y menor. Paz 1176. 30-J.

VENDO DISCOS ESCOGIDOS. CARRERAS 415. 2-A.

GLOBOS DE GOMA ALEMANA PARA inflar a gas vende. Puente 670. D. Yudilevich. 30-J.

VENDESE GRAN BAÑO, CALIFONT, cocina gas importada. Hermosos espejos grandes, luna biselada. Puente 769. 30-J

VENDO ESTANTERIA DE ALMACEN completa. Juan Vicuña 1430. 31-J

INSTALACION COMPLETA ABARROTES, vendo: San Diego 659. 30-J

SILLAS INGLESAS OCASION DESDE $ 100 completa, vendo. San Diego 978. 30-J

CAJONES BENCINEROS, CON LATAS vacías, vendo. San Pablo 3236. 30-J

CAJONES BENCINEROS, SIN LATAS, compro. Vicuña Mackenna 1698. 30-J

SERVICIO CUCHILLERIA CHRISTOFLE, nuevo, y plaquees finos, vendo.—C. C. Casilla 422. 1.o-A

VENDO MOSTRADOR Y MARMOL Pinto 1458. 1.o-A

BOTELLAS VACIAS VINO RHIN se compran por grandes y pequeñas partidas. Monjitas 831. 31-J

LEÑA DE EUCALIPTO DE PRIMERA, seca, necesito 3.600 qq. Santa Isabel 412. 31-J

PARA HOTELES, OFREZCO LEÑA de espino seca, trozada; Independencia 1804. Teléfono Ing. 92, Palma. 31-J

ATLAS UNIVERSAL POR MONTEBRUNO, recibió Librería Tesche. Pasaje Matte 18 a 20. 30-J

CERA MANTILLA, PLUMEROS, escobillones, los más baratos en plaza. Nueva York 75. 30-J

COMPRO TAPONES QUEMADOS DE todos tamaños. Guyot. Casilla 2797. 30-J

ROMANITA, MOSTRADOR, VENDO ocasión. Chile-España 155, Ñuñoa. 30-J.

COBRE VIEJO COMPRA, CALDERERÍA. San Pablo 1441. 5-A.

SE VENDE UNA SILLA DE MONTAR de señora. Mapocho 1621. 30-J.

CARBON DE ESPINO VENDO, $ 11 con saco. Argomedo 419. 4-A.

COCINA ECONOMICA CON CALDERO, importada, compro; indicar precio. San Wiego 173. 30-J.

REALIZO BANCO IMPORTADO PARA ebanista, sargentos, prensas varios tamaños; herramientas. Argomedo 383. 30-J

REALIZO MATERIALES PARA componer pianos, botas gamuza para teatro. Gálvez 130. 30-J

PAÑOS NACIONALES $ 130, TRAJES de medida. Se reciben hechuras. Agustinas 1443. 30-J

PISTOLA "BROWING", LEGITIMA, calibre 7.25, regalo $ 120. San Francisco 242-13. 31-J

BIGORNIA VENDO. BLANCO ENCALADA 2765. 31-J

VENDO ESTANTERIA PARA CIGARRERÍA, paquetería o pastelería y lustrín. Dolores 242.

OCASION VENDO CAPA NUTRIA señora. Santa Rosa 1399.

HORNO PARA FUNDICION COMPRO. San Diego 1948.

VENDENSE 2 PARADAS DE ARNESES y una con hebillaje amarillo. Chacabuco 107. 30-J

CISCO GARANTIDO DE ESPINO $ 5 saco de 80 kilos, vende: Chacabuco 18. 30-J

CARBONCILLO DE ESPINO HARNEADO, tan bueno como carbón, sacos de 70 kilos $ 7.50 con saco, vende: el depósito. Chacabuco 18. 30-J

PANOPLIA, ARMAS ANTIGUAS, vendo $ 500. Casilla 4620. 31-J

CARPAS CARRETAS, MATERIALES diversos, ofrece: Chacabuco 68. 30-J

¿QUIERE USTED INSTALARSE?— Por ausentarme vendo instalación bodeguita, con derecho a llaves. Extenso patio a un paso estación. Esperanza 30. 31-J

BICICLETA WANDERER, VENDO. Delicias 107. 1.o-J

CARBURO, $ 1 KILO. — SAN DIEGO 225. 29-a

COMPRO ESTUCHES PARA JOYAS, nuevos Huérfanos 913. 30-J.

SE VENDEN CIENTO SESENTA cargas de leña álamo, primera clase. Tratar: San Martín 51. 1.o-A.

COCHE-CUNA IMPORTADO, VENDO barato. San Diego 545. 30-J.

LIQUIDO 1,500 SACOS CARBONEROS, listos. Diez de Julio 1110. 31-J.

COMPRA-VENTA NEGOCIOS

VENDO BAR-RESTAURANT [illegible] ta cuadra Estación Central, de [illegible] sión. Tratar: Chacabuco 83. 30-J

AVISO AL COMERCIO. CON [illegible] fecha he comprado el negocio [illegible] carnicería que el señor Abraham Tolchinsky posee en [illegible] Diego 136. No respondo por cuentas que pueda tener este señor después de tres días de esta publicación. Manuel Picado. J-30

POR ENFERMEDAD VENDO NEgocio de varios, poco capital. Jofré 320. 30-J

VENDO CASA CENA POR ENFERmedad de su dueña, $ 2,500. San Pablo 2360. 30-J.

VENDO NEGOCIO MENESTRAS Y Depósito de licores. Ventas comprobadas. Pinto 2121. 31-J

VENDO ALMACEN EN $ 1,400 PEsos. Carmen 1349. J-30

VENDO SUCURSAL TINTORERIA muy acreditada, derecho llave e instalaciones. Casilla 1144. J-30

POR VIAJE URGENTE, EXCEPcional ocasión. ¿Quiere usted aprovecharla? Compro la Cigarrería, Delicias 1769. Vendo también vidrieras sueltas. Más detalles en la misma. J-30

VENDO ABARROTE POCO CAPItal, extensa esquina, para desarrollar venta licores, frutos del país. Buena habitación, arriendo barato. Santa Filomena 131. J-30

COMPRO CIGARRERIA CENTRAL hasta $ 10,000 contado. L. B. H., Casilla 3819. J-31

VENDESE OCASION DESPACHO de abarrotes, la instalación y mercadería por ausentarme de Santiago. San Francisco 1998. 30-Jl.

SE VENDE UNA COCINERIA POR no poderla atender, buena clientela. Calle San Pablo N.o 2228. 30-Jl.

DE OCASION VENDO ALMACEN de abarrotes, con buena venta diaria, sólo por ser imposible su atención, poco capital, con buena casa habitación, arriendo barato. Avenida Matta 247. 30-J.

$ 300 REGALO CARNICERIA, VEga San Diego, Puesto N.o 5. 30-J

VENDO PELUQUERIA. FRANklin 1057. 1-A

POR AUSENTARME DE SANTIAGO vendo negocio poco capital y carretela aperada. Bascuñán 1261. 31j

POR AUSENTARME DEL PAIS, vendo negocio pensión. Casilla 4686. Correo N.o 2. 30-j

OCASION NEGOCIO ABARROTES barrio populoso vendo por enfermedad. Romero 3014. 30-j

NEGOCIO POCO CAPITAL, VENdese por no poderlo atender, barrio muy comercial. Tratar: Nataniel 1616. 31-J

CAFETERIA, EN $ 1,200, BARATO. —San Diego N.o 768. 31-J

BOTICA VENDO. CAPITAL M|M: ciento cincuenta mil pesos.—J. R. Central. 30-J

PELUQUERIA INSTALACION MOderna con Cigarrería y Lustrín, en pleno centro comercial, vendo en 10 mil pesos. Tratar: calle Nueva York 63.— A. León. 1.o-A

LOCAL ESTABLO, COMERCIALIsimo, dos vacas paridas, véndolo 2 mil pesos, año contrato. Casilla 3893. 30-J.

VENDO GRAN DEPOSITO LICOres utilidades 30 pesos diarios, véndese a prueba. Chiloé 1736. 1-A.

VENDESE NEGOCIO CON BUENA clientela. San Diego 1425. 31-J.

VENDO COCINERIA CON TODOS sus útiles y pensionistas. San Pablo 2885. 31-J

EN LA MEJOR SITUACION DE LAS Delicias vendo linda frutería Mercadito Abarrotes, tiene piezas habitación. Ganancias comprobadas. Delicias 1867. 30-j

VENDO MERCADITO CON ANEXO dulcería, o bien sólo dulcería, con útiles de heladería. Buena casa habitación. Vergara N.o 678.

PASTELERIA, CAPITAL $ 6,800, espléndida situación, bien instalada, véndese de ocasión. Interesados dirigirse: Casilla 754. 30-J.

ARRIENDO ESTABLO SIN VACAS. Dirigirse: E. A., Santa Rosa 1019. 30-J.

OCASION $ 2,600 REGALO LINDA y acreditada cigarrería en espléndida situación. San Diego 964. Verla desde el Lunes, de 3 a 6. 30-J.

LIBROS Y ESTAMPILLAS

LIBROS COMPRO. SAN DIEGO 105. Ag.12

COMPRO COLECCIONES TIPOS. Ocasión. Tratar: Rosas 1883. Casa N.o 1.—L. Calis. 30-J

FILATELICA, COLECCIONES Centenario chileno y argentino, varios sellos valor vendo, particular. Claras 237 30-j

DIVERSOS

MAESTROS ZAPATEROS, TAPICEros, talabarteros, encuadernadores: para economizar y comprar bueno, visitar el Depósito de la Curtiembre Angora, Prat 189. 15-Ag.

SE VENDE MANTEQUILLA PURA, garantida, por mayor y menor cantidad, a precios sin competencia. Dirigirse a San Antonio N.o 52 y 760. A-16

COMPRO PAPEL, REVISTAS, LIbros, viejos por kilos. Libertad 1[illegible]. 22-A.

BOTICA Y DROGUERIA "SANTIAgo". San Pablo 2698 esquina Sotomayor. Vende constantemente: Esencias concentradas para el pañuelo de la Casa Dupont de París. Rosa, Jazmín, Clavel, Violeta, Flor de Amor, etc., etc., a diez centavos gramo. Perfume exquisito, calidad finísima garantida. San Pablo 2698, teléfono 5174. 30-J

SE REFACCIONAN COLCHONES A domicilio. Colchonería La Sud Americana. Rosas 2075. 3-A.

FORROS PARA SASTRES, PREcios del por mayor. La Moderna: Puente 737. 31-J

COMPOSTURAS, ACCESORIOS, agujas de toda clase de máquinas de coser. Casa Falconi. Estado 48. 30-j

COMPRO CUADROS ANTIGUOS Y toda clase de antigüedades. Dirigirse: Julio del Mar. Casilla 553. 30-j

MALETAS, MALETINES, CARTEras, cinturones para señoras y caballeros, última novedad, y especialmente artículos de sport, vendo a precios de regalo el Depósito de la Fábrica Tessore, A. Prat 189. 6-Ag

MIMEOGRAFO EDISON (PARA sacar copias múltiples), perfecto estado, véndese de ocasión. Imprenta Lagunas. Teatinos 58. 30-J

PAGO ESPLENDIDAMENTE PEInetones antiguos, aunque estén rotitos. Vicuña Mackenna 901. 31-J

PUENTE 590, SASTRERIA "PROgreso". Lindo surtido cortes pantalones. Recibe hechuras. 30-J

PUENTE 590, SASTRERIA, TERnos casimires, pura lana, lindos colores $ 160. 30-J

SASTRERIA E. LOPEZ, ECONOMIA y elegancia. Recibo Hechuras. Huérfanos 328, entre Gath y Chaves y San Antonio. 4-a

LA HIGIENICA VACUUM CLEAner limpia, lava alfombras, aseos, pinturas enceradas, casas. Nueva York [illegible] Maestranza [illegible] Teléfono 636. 16-J

PUENTE 590, CASIMIRES NEGROS y azules, frente a torre Bomba. 30-

HAGO RAPIDAMENTE TODA Clase copias máquina. Lira 693. 30-j

NOTARIOS: PAPEL PROCESO DE una hoja hemos recibido, ofrecemos al bajo precio de $ 30 la resma de 300 pliegos, queda poco, les conviene aprovechar esta ocasión: Gili Hermanos, Bandera 748, Teléfono 362. 1.o-a

$ 3 ENSEÑANZA DACTILOGRAFIA Avenida Brasil 861. 31-j

RELOJES, GRAMOFONOS, Y VICtrolas componemos a domicilio, se atiende llamados fuera de Santiago, trabajos garantidos: Allendes y Cía. Blanco Encalada 2485. 30-j

GEOMETRIA, ALGEBRA. HAGO clases particulares.— Hernán Gómez. Cochrane 267. 31-J.

ZAPATEROS: SE RECIBE COSTUra blake a 30 centavos. Cienfuegos 22. 31-J.

ALFOMBRAS SE LIMPIAN, TIÑEN, precios bajos, ternos $ 12 traje, $ 7. Tintorería Parisiense, San Antonio 73. 31-J

ANILINA ALEMANA OLIVER, CAja $ 1.50. Depósitos: San Antonio 78, Vergara 397, Brasil 4 y Boticas. 30-J

"BAEDEKER" DE SANTIAGO, (M. C. R.). Empresa Editora "Baedeker", comunica comercio se contratarán inserciones desde Lunes 31 de Julio, pagándolas después entrega libro editado con último gran plano Santiago. Aparecerán Fiestas Patrias próximas. Oficina provisoria: Alonso Ovalle 611, Casilla 3199. 31-J.

GRAN SASTRERIA. AHUMADA 23. —Avisamos a los socios de nuestro Club que han salido favorecidos en el 20.o sorteo del Z, el 83. En el 2.o sorteo del A, el 5. Club B, en formación; cuota semanal, $ 7, con derecho a $ 160.— Femenías y Cía. 30-J.

HOTELES Y PENSIONES

ESPACIOSAS PIEZAS EN CASA DE familia arriendo con pensión. Con o sin muebles. Arturo Prat 226. a-12

EN CASA HONORABLE ARRIENdanse piezas con pensión, altos, balcón calle. Olivares 1468. 1.o-A

PENSION ALEMANA, SAN PABLO 1368, Un paso estación Mapocho. J-30

PENSION A MATRIMONIO O CAballeros; piezas, balcones, calle. Catedral 2679. 31-j

CENTRALISIMO ARRIENDASE piezas con pensión, días, meses. Catedral 1257. 4-Ag.

CASA HONORABLE ARRIENDA departamento con, sin muebles, con pensión. Maestranza 106. 30-J.

CASA FAMILIA OFRECE PENsión. Lastarria 47. J-30

CASA FAMILIA ARRIENDA PIEza balcón, amoblada. Manuel Rodríguez 87. J-30

ESTADO 75. RESIDENCIA DE FAmilias. Regios dormitorios, excelente comida, baños, matrimonios, caballeros distinguidos. Teléfono 3705. J-31

EXTRANJERO NECESITA PIEZA amoblada sin pensión, en Providencia. Casilla 81-D. L. G. M. J-30

ARRIENDASE LINDA PIEZA Pensión familia honorable. Puente 644. 30-j

ARRIENDASE PIEZAS CON SIN pensión, baño, al llegar Alameda. San Martín 71. 30-j

SE ARRIENDA PIEZA CON PENsión en casa de familia respetable, sin pensionistas. Cueto 431. 30-j

PENSION CON PIEZA PRECIO Módico. Bandera 835. 4-a

ARRIENDASE PIEZAS, CON PENsión, a matrimonios o personas serias. Nataniel 266. 31-J

ARRIENDO PIEZA A LA CALLE, amoblada, con pensión. Santo Domingo 588. 30-J

ARRIENDO PIEZAS, CON O SIN pensión. San Diego N.o 1821, altos. 30-J

ARRIENDO PIEZA CON PENSION. San Pablo 1764. 30-J.

PIEZA BIEN AMOBLADA, BUENA pensión, Serrano 580. 30-J

ARRIENDO PIEZA CON PENSION en casa de respeto, con o sin muebles. Santa Rosa 281. J-30

CASA EXTRANJERA ARRIENDA pieza amoblada, con pensión. Las Rosas 1130. A-2

MATRIMONIO $ 200, PIEZA PENsión calle. San Francisco 265. J-30

ESPLENDIDA PIEZA CON PENsión arriendo a matrimonio o dos personas, casa familia respetable. Brasil 54. J-31

EN CASA RESPETO ARRIENDANse piezas con pensión. Santa Rosa 424. 30-Jl.

EN CASA FAMILIA ARRIENDO departamento con pensión, a matrimonio. Campo de Marte 173. 30-Jl.

BARATAS PIEZAS AMOBLADAS, con, sin pensión, arriendo. Santa Rosa 236, altos. 31-J.

PIEZA CON PENSION ARRIENDAse. Serrano 244. 1-A.

EN CASA DE FAMILIA HONORAble se arrienda pieza amoblada con pensión, a caballero respetable. Nataniel 560. 30-J.

FAMILIA HONORABLE OFRECE piezas con pensión. Santo Domingo 1219. 30-J.

PENSION PIEZAS, MATRIMONIOS o personas solas con y sin muebles. Delicias 2450. 1.o-a

¡ATENCION! SE DA PENSION 60 casa particular. Bulnes 775. 30-j

ARRIENDASE PIEZA CALLE, CON pensión, familia reducida. Santa Rosa 260. 31-J

SE ARRIENDA DOS PIEZAS, CON o sin pensión, sin niños, en casa seria. Un paso Alameda :Bilbao N.o 23. 30-J

A MATRIMONIO ARRIENDO PIEza, con muy buena pensión; precio aceptable. Carmen 1281. 30-J

A MATRIMONIO EXTRANJERO O familia honorable, arriéndase confortable pieza o departamento amoblados, con pensión. Merced 341. 30-J

ARRIENDO DEPARTAMENTO CAlle, pieza, muy buena pensión. San Martín 766. 30-J

ARRIENDO COMODO DEPARTAmento con, sin muebles, con sin pensión. Catedral 1642. 30-J

MAGNIFICA PENSION, PIEZA CON o sin muebles. San Francisco 150. 30-J

DOS LINDAS PIEZAS BALCON, amobladas, con sin pensión, arriéndanse. Bandera 665, altos. 1-A

CASA RESPETABLE ARRIENDA piezas con o sin pensión. Toesca 2584. 30-J

PENSIONISTAS POR MESES Y días. Desde el [illegible] de Agosto encontrarán piezas disponibles en Nataniel

ARRIENDO A MATRIMONIO O persona sola, departamento, con pensión, en casa familia sin pensionistas. Avenida Francia 1097 31-J

ARRIENDO PIEZA PENSION SANta Filomena 119 1.o-A

PENSION, CON TELEFONO Y BAño. Buenas piezas. Santo Domingo 1443. 1.o-A

ARRIENDASE LINDA PIEZA, con sin pensión. Andrés Bello 519. 31-J

ARRIENDASE DEPARTAMENTO O piezas con o sin pensión. San Francisco 269. 31-J

EXTRANJERO DESEA PIEZA, CON pensión, preferentemente en casa francesa, cerca Avenida Matta y Santa Elena. Contestar, dando precio.—D. R. Casilla 3463. 31-J

PIEZA AMOBLADA ARRIENDO A uno o dos caballeros, con o sin pensión, no hay pensionistas. Moneda 1016, esquina Ahumada. 1.o-A

INDEPENDENCIA 1663. SE DA pensión de primera clase a domicilio. 31-J

DA PENSION FAMILIA HONORAble a persona de respeto. S. Ignacio 350. 30-j

ARRIENDASE PIEZA GRANDE, con pensión, con o sin muebles. Vergara 67 A. 3-j

ARRIENDO PIEZA CON PENSION a matrimonio sólo, o caballero honorable. Arturo Prat 339. 30-j

SE ARRIENDAN PIEZAS CON O sin pensión, a personas honorables. Casa propietarios. Manuel Rodríguez 983. 30-j

A MATRIMONIO O CABALLERO sólo, arriéndase bonita pieza con pensión en casa de familia. Vicuña Mackenna 38. 31-j

CON PENSION ARRIENDO PIEZA, ventanas, balcón. García Reyes 58. 30-J

EN CASA DE FAMILIA EXTRANjera se arriendan piezas a la calle con o sin pensión, a personas honorables. Agustinas 1164. 1.o-j

ARRIENDASE PIEZA AMOBLADA, con pensión a caballero honorable. Miraflores 130. 130.

ARRIENDO BUENAS PIEZAS, A caballeros sólos, se da también pensión de mesa. Dávila 967. 31-j

PIEZA AMOBLADA, ARRIENDO con pensión. San Diego 136 B., precios módicos.

100 PESOS LINDAS PIEZAS CON pensión, Gálvez 247. 30-j

ARRIENDASE DOS PIEZAS AMObladas con pensión, casa familia, San Pablo 1585. 30-j

MATRIMONIO EXTRANJERO NEcesita pensión en casa distinguida sin pensionistas, cocina española o francesa, situación. Desde Plaza de Armas, Claras, Moneda, Morandé. Dirigirse: casilla 920 y B. 31-j

ESTUDIANTE UNIVERSITARIO, central, pieza bien amoblada, independiente, preferible sin pensión. —N. A., Casilla 754. 30-J.

A MATRIMONIO ARRIENDO PIEza, con muy buena pensión; precio aceptable. Carrión 1281. 1.o-A.

MAGNIFICA PENSION CON PIEza, $ 100. Rosas 1066. 30-J.

FAMILIA HONORABLE ARRIENda pieza pensión. Santa Victoria 346. 30-J.

FAMILIA HONORABLE ARRIENda piezas con pensión balcón calle, luz eléctrica. Departamento 3 piezas con o sin pensión. San Diego 922. 1-A.

MATRIMONIOS, CABALLEROS, lindas piezas amobladas con pensión $ 6 diarios, persona. Maestranza 543. 31-j

FAMILIA HONORABLE ARRIENda lindas piezas, matrimonio jóvenes. Delicias 1385. 1.o-a

NATANIEL 112. — EN CASA HOnorable arriéndase 2 á 3 piezas bien amobladas con pensión a matrimonio o caballero, prefiero extranjero, hay baño. 1.o-a

MATRIMONIOS O JOVENES, arriéndase pieza con buena pensión, San Francisco 151. 31-j

SE ARRIENDA UNA PIEZA CON pensión, en casa familia extranjera. Tarapacá 738. 1.o-A.

ARRIENDANSE PIEZAS CON O sin muebles y se da pensión. Santa Rosa 428, altos. 2-A

FAMILIA HONORABLE ARRIENda lindas piezas con pensión, matrimonios, jóvenes. Maestranza 156. A-6

PIEZA Y PENSION CON O SIN muebles, arriéndase. Serrano 347. 30-J

ATENCION: PASAJEROS PIEZAS amobladas, desde 2.50. Comida con vino, 2 pesos. Gran Hotel Buenos Aires. Delicias 2921, frente Portal Edwards. 31-J.

$ 90 BONITA PIEZA BALCON, amoblada, con buena pensión. Huemul 406 esquina Cóndor.

ARRIENDASE PIEZA CON SIN pensión. García Reyes 578. 30-J

COMODAS PIEZAS, BUENA PENsión. García Reyes 80. 30-J

INSTRUCCION

PROFESOR DE INGLES TIENE horas disponibles. Casilla 4620. 2-A

HIPNOTERAPIA, CIENCIAS PSIquicas. Enseñanza seria, garantida. Profesor Fepper, Estado 363. 4-A.

CURSOS RAPIDOS GARANTIDOS, de corte sobre medida. Santa Rosa 449. Casa 6. 31-J

INGLES! PROFESOR LONDINENse con espléndidas referencias enseña el idioma en cursos de tres meses. Clases diarias. Enseñanza esmerada. Pronunciación perfecta. Clases particulares y colectivas (limitadas) a domicilio y en su casa, centralísima. Claras 46. 31-J.

SEÑORITA FRANCESA, ESTUdiante de Pedagogía, hace clases y prepara alumnas atrasadas en francés. E. P., Correo 4. J-30

CURSO MIXTO COMERCIAL, 6 1|2 a 8 P. M. cinco meses duración, 10 pesos mensuales: Contabilidad, Aritmética, Redacción, Dactilografía. Títulos válidos. "Instituto Técnico Comercial de Chile". Gálvez 139. A-10

ESTUDIE CONTABILIDOD; OTORgale título legal, Instituto Comercial. Bandera 78. 2-A

PROFESORA DE PIANO Y TEOría titulada de curso superior, hace clases plan Conservatorio a domicilio y en su casa particular. O'Higgins 1699. J-31

SEÑORITA INGLESA O AMERICAna, para hacer clases de inglés, se necesita. Huérfanos 1039, oficina 26. J-30

ACADEMIA "PITMAN", PREPARA taquígrafos mecanógrafos, especiales comercio; facilidades de pago, profesorado titulado, competente. Maule 1076.

INSTITUTO "[illegible]" Plazuela San Domingo [illegible]

[illegible]

HAGO CLASES CONTABILIDAD, matemáticas, domicilio. Compañía 862. 30-J.

INSTITUTO MERCANTIL, ESTAdo 239, teléfono Inglés 273, fundado en 1904, el primero en Chile en su género, según la Estadística Oficial. Prepara cónsules, contadores generales y especiales, topógrafos, dibujantes, ayudantes de ingeniería y arquitectura, taquígrafos, dactilógrafos, corresponsales, etc. Pídase prospectos. Cursos matinales, verpertinos, nocturnos y por correspondencia. Contabilidad Comercial (Agrícola, Bancaria, Minera, Industrial, Fiscal, Municipal, Oro y Billetes de Sociedades Anónimas, Colectivas, Comanditarias y Participación), Aritmética Comercial, Gramática, Redacción Mercantil, Inglés, Francés, (Alemán o Italiano). Taquigrafía, Escritura Máquina, Legislación Civil, Comercial, Aduanera, Consular, Correduría, Caligrafía, Moral, por $ 50 y $ 35 mensuales, todos los ramos, según curso. Diplomas legalizados. 31-J

PROFESORA OFRECESE PARA enseñar niñitas preparatorias, o humanidades, francés, piano, bordado. Dirigirse: Santa Rosa 428. 1.o-A

¡¡HOY!! "BAILE FAMILIAR". — Entrada libre. Tarde, 5 a 8 y noche 9 a 12 1|2 P. M. Buena música, etc., "Gran Gimnasio de Kinesiterapia", (para personas cultas). Estado 363, (casi Plaza). 30-J.

¡OJO! "ESCUELA NACIONAL DE Masajistas". Profesiones decentes, lucrativas. También "por correspondencia". Diplomas válidos. Inscríbase. No trepide. Pídanse prospectos. Estado 363. 30-J.

CONTADORES

APERTURA, BALANCES, LIQUIdaciónes, llevo contabilidades comerciales, agrícolas e industriales. José R. Gatica, Casilla 1256. 3-A

CONTADOR DE CASA IMPORTAdora, enseña contabilidad. Casilla 4620. 1-A.

NUESTRA OFICINA ATIENDE contabilidades semanales, quincenales o mensuales. Vicuña Mackenna 569. 31-J.

OCUPACIONES (ofrecen)

CAJISTA DE OBRA SE NECESITA Curicó 70. 31-J

BARNIZADORES QUE HAYAN trabajado en ataúdes, necesito. Avenida Rosario 720. 6-A

TRABAJADORES DE CAMPO SE necesitan. Trabajo a trato. Pedro Valdivia N.o 3000, Ñuñoa, Lo Valdivieso. 31-Jl.

NECESITA BORDADORES A MAquina. Libertad 531. Casita N.o 5.

OPERADORES ELECTRICISTAS, cursos próximos. Escríbame: Esperanza 70, casa 1. 30-j

REPARTIDORES DE LEÑA, CON reparto, se necesita. Carmen 765. 1.o-Ag.

QUINCE PINTORES COMPETENtes, necesítanse. San Francisco 667. 30-Jl.

NECESITO CORTADOR CARNE competente. Mapocho 4335. 30-J

NECESITO REPARTIDOR CON buenas recomendaciones, para carnicería, que sepa despostar. Presentarse Carnicería Ñuñoa, Irarrázaval 3015. 30-J

NECESITO BORDADORES A MAquina. Libertad 531, casita N.o 5. 1.o-A.

NECESITO JOVEN COMPETENTE mostrador, Carnicería. Padura 799. 31-j

NECESITO COMPOSTURERO ZApatero. Marcoleta N.o 479. 30-J

SIRVIENTE PUERTAS AFUERA, necesito. San Gabriel 50. Providencia. J-30

JOVEN O SEÑORITA CON BUENA letra y que sepa contabilidad necesito. Herrera 548. J-30

NIÑO PARA MANDADOS. SUELDO $ 20, necesito. Ejército 340. 30-Jl.

MUEBLISTA, TRABAJOS TRATO, necesítanse4 Bilbao 520. Providencia. 31-Jl.

NECESITO CABALLERIZO SEPA herrar, lavar cobre, pago buen sueldo. Lord Cochrane 1386. 30-J

LIJADOR A MAQUINA Y PULIDOres para tacos madera necesito. Fábrica Tacos. Carmen 740. 30-J

NECESITO COMPOSTURERA Y operaria de obra grande de primera. San Antonio 293. 30-J

SE NECESITA UN REPARTIDOR de carne que sepa vender al mostrador. Inés de Aguilera 1140. 30-j

JOYERO OFICIAL NECESITO. SAN Antonio 85. 30-J

MECANICOS COMPETENTES, SE necesitan varios. Presentarse: a Dardignac 165. 31-J

TORNERO MECANICO NECESITO. Vicuña Mackenna 1698. 30-J

CABALLERIZO JOVEN NECESITO 12 de Febrero 33. 31-J

MUCHACHO PARA MEDIO DIA necesítase. Chacabuco 582. 30-J

SE NECESITA SIRVIENTE DE piezas, con recomendaciones. Villavicencio 360. 1.o-A

NECESITO APRENDICES GASFIters, con recomendaciones, urgente. Nataniel 40. 30-J

NECESITO CORTADOR DE CARne, para interesarlo negocio y buen sueldo, de 12 a 2. Delicias 290. 31-J

NECESITO OFICIALES ADELANtados. Mueblistas. Cuevas 1259. 31-J

NECESITO ZAPATEROS, PARA Estaquillado, Subercaseaux 152; Zapatería San Miguel. 31-j

NECESITO BUEN CORTADOR Carne. Ñuble, 650, entre Víctor Manuel y San Isidro. 30-j

PERSONAS BIEN RELACIONADAS confiarle comisión honorable, no quita tiempo, tendrán oportunidad procurar importante honorario. Guárdase toda reserva. Escribir: O'Rodle. Casilla 81 D. 30-j

OPERARIO ELECTRICISTA QUE sepa embobinar necesítase. Trabajos provincia. Tratar:: San Isidro 360. 30-Jl.

LIMADORES, PULIDORES Y OFIciales de fundición, se necesita. Santa Rosa 254. 30-J.

NECESITO HOJALATERO. CALLE Maipú 871. 30-J.

MOZO FUERTE PARA CUIDAR enfermo, necesítase. Delicias 213. 31-J.

JARDINERO CON BUENAS Y REcientes recomendaciones, necesítase. Avenida Macul 1930. Presentarse, de 12 a 3 P. M. 30-J.

URGENTE NECESITO LAVANDEra, regular edad para hacer algunos quehaceres de casa. Puertas adentro. Cochrane 963. 31-J.

PINTOR NECESITASE. SOTOMAyor 347. 30-J.

[illegible] CERRAJERO NECESI[illegible] Bascuñán 34. 31-J

NIÑO APRENDIZ TAPICERO NE[illegible]

OCUPACIONES "NECESITAN"

ESTE SERVICIO SERA, EN ADELANTE, GRATUITO

SE OFRECE CHAUFFEUR, CON buenos informes, sin vicios. San Pablo 2735, casita N.o 6. 30-J.

JOVEN DECENTE, BUENA PREsencia, desea ocuparse, prefiere ayudante oficina, laboratorio químico o en cualquiera otra rama industrial. Dirigirse por carta a F. A. B.— Grajales 2154. 5-A.

AGRICULTOR VINIVITICULTOR se ofrece. Serrano 662. 30-J

SE OFRECE JOVEN RECIEN LLEgado del sur, cualquier empleo, prefiere abarrote. Garantiza fianza de $ 200. Dirigirse por carta, Correo Central. J. Polanco. J-31

OFRECESE COCINERA, PREFIEro puertas afuera. C. Victoriano 432. 30-Jl.

CONTADOR OFRECESE, CASILLA 4620. 2-A

HOMBRE CASADO OFRECESE Cuidar quinta. Román Díaz 1932. 30-j

PIANISTA OFRECESE RECEPCIOnes, con o sin orquesta. Andrés Bello 412. 30-Jl.

OFRECESE MATRIMONIO ESPAñol, para llavero, cochero, hortelicero. Dirigirse: Sotomayor 331, Correo personalmente. G. Martínez. 30-j

JOVEN AÑO Y MEDIO PRACTIca botica, ofrécese.— J. H. S., Casilla 81-D. 31-J.

OFRECESE JOVEN ENTENDIDO mercería, bodegas; excelentes recomendaciones. A. de B., Correo 6. 30-J

OFREZCO TRABAJOS FLORES para sombreros, trajes, etc. Llamados carta Correo.—R. V. También hago clases. 30-J

SE OFRECE UN HORTELANO CON toda clase de semillas y con buenos informes como mediero o empleado; mi señora como lavandera, y dos hijas grandes que pueden desempeñar cualquier ocupación. Avenida Ecuador. Escuela las Rejas.—A. G. 30-J

SEÑORITA ENTENDIDA OFICINA, venta ofrécese, prefiere casa extranjera. E. W. Correo Central. 31-j

OPERARIO COMPETENTE FABRIcación timbres goma, ofrécese. Por correo: Prat 1414. 30-J.

SE OFRECE JOVEN ESPAÑOL PAra cobrador y vendedor abarrotes y otros artículos. D. Meobrano. Herrera 1253. 30-J

MAYORDOMO PANADERIA COMpetente especialmente trabajo adentro, ofrécese. Correo N.o 4. L. M. J-30

FOTOGRAFO COMPETENTE EN galería, retoque planchas, ampliaciones, solicita ocuparse en establecimiento de importancia. Dirigirse por carta a San Felipe. Tras[illegible] 128.— J. Gutiérrez P., fotógrafo. 1.o-A

AGRICULTOR-HORTELANO A[illegible]mán, con muy buenas recomendaciones, ofrécese: Dirigirse: [illegible] Goldschmidt. Casilla 855, Valparaíso.

NECESITO BUEN MOLDADOR DE estatuas con informes. Delicias 504. 31-J

NECESITAN CORTADOR PRACTIco de confección, especialista trajecitos niños. Agustinas 826. 1-A

NECESITO AYUDANTES PALTOceros, competentes. Delicias 2867. 31-J

PELUQUERIA TAPIA NECESITA peluquero. Aseguro $ 35. Victoria 580.

ZAPATERO COMPOSTURERO NEcesito. República 40. 31-J

MUEBLISTAS NECESITO. PRAT 353. 30-j

CARNICERIA, NECESITO, REPARtidor entendido. Tratar: Carmen 57. 30-j

NECESITO CARPINTERO, PREfiero con banco. Recoleta 303. 30-j

AGENTES ACTIVOS CON $ 50 fianza, necesítanse en Ahumada 46. Ganarán 10, 20 pesos diarios. 30-J.

NECESITO NIÑO PARA TODO servicio. Cochrane 434. 31-J.

TORNERO, NECESITO. TORNERIA Modelo". Prat 747. 31-J.

NECESITO BUENOS COBREROS.— Calle Suore 4060. 30-J.

NECESITO OFICIALES MUEBLIStas adelantados. Lira 887 A. 31-J.

NECESITO CARPINTERO, BARNIzador, arreglo juego muebles comedor. San Diego 930. 30-J.

OFICINA EMPLEOS: OPORTUNAmente atiende pedidos servidumbre. San Francisco 281. 2-J

SERVIDUMBRE, LA MEJOR DE Santiago, pídala: Bandera 339. 30-J

SERVIDUMBRES TENEMOS INScritas, buenas cocineras, amas, niñeras para piezas, comedor, mozos. Acreditada oficina empleos "La Rápida". Gálvez 106. 30-J

NECESITO EMPLEADA COMEDOR, recomendada, regular edad. Huérfanos 2186. J-30

GANARAN BUEN JORNAL OPErarias competentes en ropa blanca. Olivares 1643. A-1

NECESITO SIRVIENTA. URGENte. Alonso Ovalle 860. 30-Jl.

SEÑORITA BUENA PRESENCIA, necesito. Trabajo decente. Carmen 566. De 11 a 1. 30-j

NECESITO COCINERA Y NIÑA para la mano. Avenida Salvador 1635. 30-J

NECESITO NIÑA PARA DOS PERsonas, 14 años. Gálvez 145. 31-J

EMPLEADA JOVEN DE BUENA presencia que sepa servir necesita matrimonio alemán solo. Presentarse con recomendaciones: Tucumán 749, entrando por Salvador. J-30

EMPLEADA PARA CUIDAR NIñita de año y medio, con recomendación, buen sueldo. Tratar de 12 a 3 P. M. García Reyes 610. J-31

NIÑA PARA LAS PIEZAS Y COmedor necesita matrimonio solo. Brasil 567. J-30

NIÑA SERIA PARA LA COCINA, de confianza, sin niños, necesítase en chalet Av. Cóndell 601. J-30

EMPLEADA PARA LA MANO, NEcesito. Ejército 340. 30-Jl.

NIÑA PARA CUIDAR GUAGUA, necesito. Rosas 2416. 30-Jl.

SE NECESITA COCINERA MUY competente, regular edad, puertas adentro. Sueldo, $ 120. Vergara 167. 30-J.

NECESITANSE DOS EMPLEADAS: cocinera y niñera, bien recomendadas. Vicuña Mackenna 20. 30—J

NECESITO NIÑA PARA LAS MEsas. Eyzaguirre 1020. 30-Jl.

EMPLEADA DE COMEDOR Y OTRA de piezas, necesito. Compañía 2286. 30-Jl.

NECESITO UNA TOCADORA PAra arpa y guitarra y un mozo. Nataniel 1057. 30-Jl.

NECESITO BUENA LIMPIADORA de calzado y armadores para calzado de guagua. Nataniel N.o 1858. 31-J

NECESITAN SEÑORITAS EN "LA Industrial de Tabaco". Santo Domingo 3201. 1.o-a

SEÑORITAS NECESITO PARA Servicio de comedores del Mercado Lalseca. 30-j

NECESITO NIÑA PARA LAS PIEzas y ayudanta. Moiggs 66. 31-j

NECESITO COCINERA COMPEtente, exijo recomendaciones. Santo Domingo 1030. 1.o-a

SEÑORITA PARA TRABAJO FAcil de escritorio, se necesita. Alameda 772, oficina 4. 30Jl.

VENDEDORES DE LEÑA, NECESIta. Carmen 765. 1.o-Ag.

NECESITO PIANISTA, COUPLEtista. Matucana 859. 30-J.

COSTURERAS NECESITO. SIErrabella 1325. 30-J

EMPLEADA PARA LOS MANDAdos necesito. Maipú 62. 30-J

SE NECESITA BUENA COCINERA, $ 60, inútil sin recomendación. Moneda 1388. 1.o-A

EMPLEADA PARA LA COCINA, necesito. Independencia 1804. 31-J

SEÑORITA QUE SEPA COSTURAS para niños y dirigir casa, buen sueldo, necesita. Libertad 150. 30-J

SEÑORAS, SEÑORITAS DECENTES quieran hoy mismo ocuparse, en vista situación mala tengan la bondad de venir. Morandé 436. 30-J

EMPLEADAS NECESITO TRES para cocina, la mano y niñera. Avenida [illegible] 1171. Ñuñoa.

CORSETERAS MUY BUENAS PAra sobre medida, necesita: Corsetería Nirvana. Rosas 1085. 31-J

BUENA PREPARADORA EN sombreros, se necesita. Delicias 2494. 6-A

NECESITASE EMPLEADA PARA niño y cocinera para el campo. Inútil presentarse sin recomendaciones. República 148. 1.o-A

LAVANDERAS SE NECESITAN, Lavandería Bruselas. Rosas 2040, entre Brasil-Baquedano. 30-J

PERSONAS INSTRUIDAS QUIEran trabajar, vengan altos baños. Santo Domingo. 30-J

CHIQUILLA DE 13 á 14 AÑOS, Necesito para ayudar servicio de la mano. Tratar: Bellavista 49. 30-j

BORDADORAS A MAQUINA SINger, necesitamos. Estado 46. 4.o piso. 31-j

NECESITANSE DOS NIÑAS PARA ayudante, mesonera. Chiloé N.o 2075. 31-j

EMPLEADA PARA COCINA Y COmedor necesita matrimonio extranjero. Bilbao 67. 1.o-a

LAVANDERA QUE SEPA PLANchar necesito. Recomendada. Claras 237. 30-j

NECESITO LAVANDERA CON puertas adentro. Sin niño, San Francisco N.o 259. 31-j

COMPOSTURERAS SASTRES DE obra grande, muy competentes, necesítanse. Bandera 248. 30-j

LAVANDERA NECESITO, BUENOS Aires 425. 30-j

NECESITO MUY BUENA AYUdante en modas. Maestranza 324. 30-j

MODISTA COMPETENTE EN BAtas, elegante, necesito. Bandera 620, Oficina 16. 31-J.

NIÑA 16 AÑOS OFRECESE OCUpación decente. Lord Cochrane 835, casa 5. 30-J.

NIÑAS, TRABAJO FACIL, NECEsito. Agustinas 1773. 30-J

COSTURERAS Y PLANCHADOras competentes necesita la Fábrica de Camisas Sportsman. Carmen 667. 31-J

SE NECESITA UNA APRENDIZA sastre. Santa Rosa 236. 30-J

EMPLEADA ASEADA PARA COCIna necesítase. Moneda 741. Sueldo: 50 pesos. 31-J

EMPLEADA PIEZAS, ASEADA, SEpa su servicio, con recomendación. Ganan 50 a 60 pesos. Moneda 741. 31-J

APARADORAS COMPETENTE. — Libertad 54, casa 13. 31-J.

SEÑORA HIJO GRANDE, CUIDAdora, necesito. Lira 279. 31-J.

NIÑA PARA LA COCINA, NECEsito, buen sueldo. Maestranza 144. 31-J.

NECESITO COCINERA COMPEtente, puertas adentro. San Diego 2126. 1-A.

CUIDADORA DE ENFERMOS O aprendiz de 30 a 40 años y empleada comedor, buen sueldo, recomendadas necesito. Sanatorio Avenida Matta 586. 31-J.

SEÑORA ESPAÑOLA PARA ACOMpañar matrimonio solo necesítase.— San Diego 1617. 30-J.

SE NECESITA UN PIANISTA QUE sepa interpretar películas cinematográficas en un biógrafo donde hay orquesta. Dirigirse: Casilla 3462, indicando referencias. 30-Jl.

APARADORAS COMPETENTES, — buena dobladora, puntilleras para calzado fino, necesito para el Lunes. Doy preferencia a las antiguas. Fábrica de Calzado. Dávila 945. 31-J

COSTURERAS SASTRE PARA ayudantas vestones, necesito. Bulnes 11. 30-J

NECESITO AYUDANTAS PALETOceras. Artesanos 871-5. 30-J

SE NECESITA BUENA LAVANDEra. Lavandería Higiénica. Independencia 315. 30-J

EMPLEADA PARA HOTEL FUERA Santiago, necesito. San Francisco 281. 30-J

NECESITO BUENA COCINERA. — Carrera 477. 31-J

NIÑERA NECESITO, AGUSTINAS 853. 31j

LAVANDERIA MODERNA, Echaurren 216. Se necesitan buenas camiseras, posticeras, lavanderas, aplanchadoras de doblez. 31-j

COSTURERAS PARA TRAJES ELEgantes necesito. Merced 284. 31-j

BUENA CAMISERA Y POSTICERA necesita la Lavandería El Porvenir. Cumming 536.

COCINERA NECESITO. GARCIA Reyes 596. 31-J

COCINERA NECESITO, COCINEría, al llegar a Morandé. Mapocho 1194. 30-J

COCINERA Y EMPLEADA PARA el mostrador, necesito. Bascuñán 1085. 31-J.

COCINERA Y NIÑA MANO NECEsítase. Buen sueldo. Libertad 90. 30-J

COCINERA NECESITO. CATEDRAL 2245. Casa 31. 1.o-A

COCINERA SOLA QUE SEPA SU oficio, necesita matrimonio solo. Sueldo, cuarenta pesos. Camilo Henríquez 847. 31-J

COCINERAS AYUDANTES, NECEsito dos. Empleadas comedor, tres. Buenos sueldos. Mercado Central, entrando por calle 31 de Mayo, comedores mano, izquierda al pasadizo. 30-J

COCINERA PARA UNA QUINTA, en los alrededores de Santiago, necesítase. Vergara 781. 31-J

COCINERA NECESITO, COCINEría, al llegar a Morandé Mapocho [illegible]

COCINERA Y EMPLEADA PA
piezas, se necesita: Huérfanos

COCINERA JOVEN NECESITO. Santo Domingo 1315.

COCINERA CON BUENAS REcomendaciones, necesita familia [illegible] sa. Calle Rancagua N.o 14, [illegible] na Vicuña Mackenna.

COCINERA SE NECESITA EN SAN Ignacio 816.

COCINERA NECESITO. ROSAS 2416.

COCINERA CON RECOMENDACIOnes para poca familia. Sueldo: 80 pesos. Tratar: Santo Domingo 826. 30-Jl.

COCINERA NECESITO, BUEN sueldo, Teatinos 525.

COCINERA NECESITO. LIRA 308, altos, esqpina Marín. 30-J

COCINERA NECESITO. SAN Francisco 990. 31-J.

OBJETOS PERDIDOS

HABIENDOSE EXTRAVIADO LIbreta ahorros N.o 387,160, de Ramón Godoy Sepúlveda, queda nula, sin ningún valor por haberse dado aviso correspondiente Administración Caja Ahorros Santiago. 30-J

HABIENDOSE EXTRAVIADO LIbreta N.o 43086 Caja Ahorros Estación, queda nula por haber dado aviso. 31-j

GRATIFICACION SE DARA A LA persona que entregue gato persa perdido Jueves en la noche. Bandera 664. 1.o-A

PENDULO Y LLAVE DE RELOJ extraviados; se dará buena gratificación a la persona que los devuelva a Banco de Chile, Sección Acciones o Irarrázaval 4102. 30

MALETIN CON UN LLAVERO perdido entre 8 y 9 de la noche, en Avenida Miguel Claro o carro Providencia, entréguese en Pasaje Matte [illegible] se gratificará.

MAQUINARIAS

CAJAS DE FONDOS "CENTO" tamaños. Bandera 82. A

CALCULADORAS DE OCASION Bandera 82.

COMPOSTURAS MAQUINAS Escribir. Bandera 82. A-

MAQUINAS PROTEGER CHEQUES. Bandera 82. A-17

MUEBLES PARA OFICINAS, INStalaciones completas. Bandera 82. A-17

MAQUINAS DE ESCRIBIR DE ocasión, varias marcas. Bandera 82. A-17

PRENSAS PARA COPIAR. BANDEra 82. A-17

SILLONES GIRATORIOS PARA escritorios. Bandera 82. A-17

MAQUINAS DE ESCRIBIR COMpro. Casilla 2383. A-1

HARNEADORES STUBBS OFRECE, Cumming 861. 2-a.

MAQUINAS DE COSER, AL CONtado y facilidades. Casa Falconi, 48 (no tiene sucursales). 30-j

MAQUINA SINGER, OCASION, BAratísima véndese. Casilla 702. Viuda. 2-A

VENDO DE OCASION MAQUINA aparadora izquierda. Diez de Julio 354. J-30

MAQUINA DE RODILLOS PARA aplanchar planchas angostas de fierro. Se compra. Dirigirse a Huérfanos 1148. Santiago. 5-A

MAQUINAS DE COSER, AL CONtado y facilidades. Casa Falconi Estado 48, (no tiene sucursales).

DE OCACION REGALO MAQU[illegible] nueva, tejer. Martínez Rozas [illegible]

POLICARPO MENDEZ, AGE[illegible] de Singer Sewing Machine. Independencia 334.

¿DESEA ADQUIRIR MAQ[illegible] Singer? Pida precios, condiciones [illegible] dependencia 334.

REPUESTOS, ACCESORIOS, [illegible]jas, aceite, hilo para máquinas de coser. Independencia 334.

¡¡SEÑORAS DUEÑAS DE [illegible] En Independencia 334, hácese [illegible] se de composturas, reparaciones [illegible] máquinas de coser.

¡SEÑORA! LO QUE NECESI[illegible] máquina de coser, lo encontrará [illegible] Independencia 334.

CLASES GRATUITAS DE BOR[illegible]dos y deshilados en máquina [illegible] Independencia 334.

SE RECIBEN TRABAJOS DE [illegible]lados, deshilados, bordados. Independencia 334. 30-J

¿DESEARIA CAMBIAR SU MAQUIna antigua por una Singer moderna? Vea condiciones. Independencia 334 30-J

SE VENDEN DOS MAQUINAS tostadoras maní y una se vende a prueba. España 62, casita 4. 2-A

MOTORES A GAS POBRE VEND[illegible] desde 8 a 35 HP. Casilla 1881.

MAQUINARIA PARA FABRICAción calzado, motor A. E. G., 8 H. P. completo, corredora [illegible], lijar tacos, lijar plantas, cortar suela de golpe, cilindro, remachadora. Todo en perfecto estado, vendo [illegible] 3848.

MOTOR A GAS POBRE "HORNSby-Stockport" de 28 HP. [illegible]

MATERIALES DE CONSTRUCCION

CAL $ 5.30 EL SACO, CON SACO, realizamos. Vicuña Mackenna 32. 3-Ag.

SE VENDEN 5 PUERTAS [illegible] des y 2 rejillas. San Pablo 982. J-30

FIERRO TECHO COMPRO. CASIlla 2520. 5-A

FIERRO GALVANIZADO: REALIzo partidas a precios de fábrica de 6.1 a 10.1 lisos N.o 24, 26, 27, 28. Consulte precios a Teléfono 243. Matadero. San Diego 494. A-6

FIERRO GALVANIZADO LISO Y para techo, de 6 a 10 pie, véndese a precios excepcionales en Morandé 740. Teléfono 1087. 31-Jl.

COMPRO ZINC USADO, CAÑERIAS gas, agua, desde una plancha, voy domicilio. Molina-Gálvez 1511. 30-J

VENDO TEJAS, MARURI 602. 31-J

SE COMPRAN ADOQUINES USAdos. Maestranza 918. 30-J

TECHO ACANALADO, EL MAS Durable, sólido y económico (3.80 plancha). Compañía 1325. Gálvez 475. San Diego 2280. 30-J

SEIS RUEDAS DE ALAMBRE Marca "Houck" con cuatro masas, seis neumáticos de cuerda 880 x 145 (dos nuevos, cuatro con poco uso) y ocho cámaras, vendemos a precio de ocasión. Besboltalbistadk. — Delicias 1427. Teléfono Inglés 3313.

PUERTA FIERRO CHICA PARA cortina, aparador, muebles salón, dormitorio, servicio té plaqué, tablas álamo, realizo. Unión Americana 81.

PARTIDA DE RIELES PARA PIlotes de 30 a 40 kilos y de 6 a 15 metros de largo, realizo. Entrega inmediata.—H. M. A., casilla 1881.

CAÑERIA GALVANIZADA 1|2" $ 2 metro, 3|8" $ 1.40. Chacabuco 28 B.

MUEBLES

CON URGENCIA NECESITO DOS mesas wilfey. Fontecilla 83. 30-J

TAPICERIA "LA ARTISTICA", A. Prat 1086. Hace y tiene en venta muebles de estilo. Recibe composturas, confecciona cortinajes. A-5

VENDO BARATISIMO PIANO Y cocina grande. Coquimbo 1370. 5-Ag.

COMPRAMOS MENAJES DE CASA, atendemos a domicilio. "La Magallanes", Avenida Matta 1004. Teléfono Inglés 147 (Matadero). 29-M-923

COMPRO MENAJES DE CASA, PIAnos y toda clase de muebles sueltos, El Aguila. San Diego 460. Teléfono Inglés 1036. 4-A

PIANO BLUTHNER RIQUISIMO, vendo. Gran ocasión. Moneda 827. 30-J

AUTOPIANO KIMBALL, ALTA CAlidad, ocasión, baratísimo, 30 rollos música, véndese. Casilla 702. Viuda. 2-A

VENDO AMOBLADO COMEDOR, mesa corredera, carpeta, 12 sillas, cuero, todo flamante en $ 1,200. Diez de Julio 235. 31-J

COMPRO PIANO ESTUDIO. PAGO hasta $ 1,000. Agustinas 2834. J-30

VENDO RICA VICTROLA AMEricana con 30 discos. Arturo Prat 1112. J-30

VENDO UNA VICTROLA VICTOR. Carreras 415. 2-A.

PIANO NECESITO ARRENDAR. Avenida Manuel Montt 18. 30-J

VENDO, GUARDARROPAS, MARquesa moderna, catres, mesas, cuna, lavatorios. Rosas 1032. 31-J

VICTROLA DE MUEBLE NUEVA, vendo de ocasión. Victor Manuel 1560. 30-Jl.

PIANO FRANCES VENDO, DE Ocasión. San Alfonso 1007. 31-J

VENDESE LINDO CATRE DE bronce, importado, dos plazas. Avenida Matta 430. 30-J

VENDO LINDO TERRENO EN VIcuña Mackenna, pasado dos cuadras Avenida Matta, precio comercial.— Francisco Celis Meyer, calle La Bolsa 27-B. 30-J

VENDESE DE OCASION UN APArador, dos trinches y gran mesa lingue, correderas. Verlos: Santa Rosa 1189. 1.o-A

PIANO BLUTHNER ULTIMO MOdelo vendo ocasión. Moneda 1375. 31-J

REGALO HERMOSA VICTROLA $ 650. San Isidro 251. 30-J

ESPEJO BISELADO DE SALON marco dorado; juego lavatorio de loza vendo. Santo Domingo 592. 30-J

RAMON VERGES, AFINADOR Técnico de pianos, especialista en autopianos (antiguo afinador de la Casa Doggenweiller, y casa Wall). Santo Domingo 592, esquina Miraflores. Teléfono Inglés 2620. 30—

PIANO ALEMAN, RICAS VOCES, perfecto estado, vendo ocasión. Tarapacá 752. 30-J

PIANOS, PRESTO DINERO SOBRE pianos sin retirarlos de casa. Casilla 4041. 30-J

LINDOS MUEBLES TAPIZADOS felpa seda lacre, vendo barato. Dardignac 172. 30-J

MUEBLES PELUQUERIA COMPRO, Casilla 2320. 31-J

VICTROLAS, MAQUINAS DE EScribir, vende pagaderas mensual. Indique domicilio. D. D., casilla 3362. 31-J.

ESCRITORIO MINISTRO VENDO. Huemul 1451. 31-J.

OCASION: APARADOR, TRINCHE, vitrina, mesa redonda corredera 900 pesos vendo. Vicuña Mackenna 1007. 30-J

COMPRO MENAJE CASA COMPLEto, piezas sueltas, piano, amoblado salón. Pago altos precios. Casilla 3056. 30-J.

ROPERO ANTIGUO, CAOBA, VENdo. Quinta Normal 3359. 31-J.

DE OCASION VENDO ROPEROS, catres, veladores, mesas, plantas, etc. Dirigirse: San Diego 545. 30-J.

MEDICINA

NERVIOSOS, NEURASTENICOS, cansancio cerebral, insomnios, impotencia. Gran remedio Cerebrol. Droguería Francesa. Boticas surtidas. 30-Jl.

TUBERCULOSIS, DEBILIDAD PULmón, bronquitis, toses, asma. Tónico poderoso. Pectoral Scott. Pídase boticas surtidas. 30-Jl.

GONORREAS, AUNQUE CRONIcas, orquitis, estrechez, curan rápidamente: Glóbulos Pérsicos. Pídase boticas surtidas. 30-Jl.

NUEVA CLINICA DENTAL.—Delicias 880. Dentista titulado, trabajos serios y rápidos. La falta de una clínica dental de esta naturaleza se hacía sentir en Santiago, pues aparte de la Escuela Dental no había otra que prestase sus servicios a precios bajos. En su sección especial cobra los siguientes precios; tapaduras, desde dos pesos; planchas, desde diez pesos; coronas oro, desde quince pesos; puentes, desde veinte, etc. 30-J

ESTUDIANTE MEDICINA COLOca toda clase inyecciones, precios módicos. Maestranza 132. 31-J

GONORREAS E IMPOTENCIAS, (debilidad vital), afecciones sifilíticas, prostáticas, supuraciones, aunque crónicas, en ambos sexos, garantizo curación radical, rápida, sistema sencillo, moderno, infalible. Facilidades de pago. Puente 637, casilla N.o 2756. Informes sobre precios, usos, etc., consúltese gratis diariamente. Domingo de 10 a 12 mañana. Clínica y Laboratorio Médico del doctor Julio Lefevre. 31-J

INYECCIONES INTRAVENOSAS, 1.50 domicilio, garantizo práctica tengo útiles, escribirme. Practicante titulado: Correo Central. 30-J

HIPODERMICAS, $ 0.40; INTRAvenosas, intramusculares, $ 1.50; neosalvarsan, $ 8. Estudiante medicina, muy práctico, coloca a domicilio o en Fontecilla 69. 30-J

¿LE PICA? SI NO QUITA CASPA devuelve dinero. Carpinol. Depósito: Delicias 2816. 1-A.

PREPARACION MEDICINAL EFIcaz en espinillas, irritaciones y cutis grasiento. Rosas 1086. — Botica Mersk. Matta esquina Lord Cochrane. 30-J.

PRESTAMOS DE DINERO

SOCIO CON 10,000 PESOS NECESIto, para negocio garage. Tengo taller mecánico y espléndido local central. Morandé 641. 30-J.

DINERO: TENGO VARIAS PARtidas para préstamos hipotecarios. Bandera 84. Oficina 25. J-30

¡DINERO! FACILITO RAPIDAmente por automóviles, muebles, pianos, acciones. Morandé 641. 30-J.

¡¡DINERO!! FACILITO RAPIDAmente, por muebles, pianos, automóviles, mercaderías, interés 1 por ciento mensual, con fianza, comerciantes establecidos, Lira 693.

DINERO FACILITO SOBRE HIPOteca, interés 9 por ciento anual.— Daniel Laurel. Huérfanos 1235. 31-J.

DINERO FACILITO AL 9 POR ciento anual, desde $ 10,000 hasta $ 350,000, en primeras y segundas hipotecas de fundos y casas. Negocios rápidos. Galería Alessandri 22-A.— Navarro Cruz. 30-J.

LINDO SURTIDO CHICHES, TARjetas para bautizo, azahares para novios. Impresión gratis. Bandera 814. J-30

TRAJES FIESTAS PATRIAS POR cuotas, casimires saldos, trajes medidas, desde $ 100. Pantalón medida $ 35. Local propio. 50 o|o economía. Atiéndese Domingo. V. Mackenna 1080. 31-J

MANIQUIES ORTEGA SALIERON nuevos modelos. Fábrica Rosas 1869. 31—F.

SIGUE LA CRISIS PERMANENTE, pero también sigue realizando toda clase de mercaderías a precios sumamente rebajados La Tienda El Bazar Porteño, San Diego esquina Avenida Matta. Sarga inglesa, pura lana, varios colores, ancho uno cuarenta, verdadera ganga, a $ 15 metro; sarga de lana negra y azul marino, clase extra, ancho uno cuarenta, ganga, $ 20 metro; Tricotina azul marino, ancho uno cuarenta, ocasión, $ 18 metro; Cortes de casimir para ternos liquidamos una partida a $ 145, 120, 110, 75, 65, 52 el corte de tres metros; Gros de algodón para forros, varios colores, ganga $ 2 metro; Cachemira francesa, ancho una cuarenta, regalamos a $ 15 metro; damasco para mantel, a $ 8, 9, 10, 12 metro; Cotón blanco a $ 3, 3.50 metro; Piel blanca, a $ 3.60, 4, 4.50, 5 metro; Hule blanco y labrado, a $ 7.50, 8 metro; Hule blanco afranelado, a $ 12, 14, 16, 18 metro; Cotí damasco a $ 10, 12, 14 metro; Cotí doble ancho, a $ 5, 6, 7, 8, 9 metro; Percalas para camisas a $ 2, 2.50, 3 metro; Céfiros, a $ 2.50, 3, 5.30, 4 metro; Lienzos y tocuyos seguimos realizando a precios de costo; Tocuyos y creas para sábanas tenemos completo surtido a precios de quemazón. Hay que ver para creer. Vaya usted a la Tienda El Bazar Porteño, San Diego esquina Avenida Matta, verá y se convencerá. 30-J.

COMPRO PROPIEDADES EN BUEnas calles, de $ 25,000 a $ 60,000. Bandera 84. Oficina 25. 10 a 11 y 4 a 5. J-30

CASA COMODA, TODO SERVICIO, media cuadra carros 33, 38 y 13, vendo, $ 17,000. Cuevas 1159. 30-Jl.

$ 10,000, VENDESE CASA: ANDES, esquina Alcérreca 4309, huerto, 1,200 metros. Tratar: Santo Domingo 3815, una cuadra pasado Lourdes. 30-J

COMPRO PROPIEDAD. PREFIERO esquina. Precio, hasta $ 15,000, no me entiendo con comisionistas. Dirigirse: Ramírez 60 A. Julián Torrijos. 30-J

$ 16,500, WASHINGTON 1312, CArros 13, 28, 33. Conviene imponentes Caja Ahorros. 30-J

SITIO EN LA CISTERNA, ANCHA avenida Ossa, cuatro cuadras carros, vendo 1,500 metros o mitad, $ 3.50 metro, propietario. Loreto 361. 30-J

COMPRO UNA CASA, DOY HASTA $ 30,000, sin ajentes. Casilla 3089. 30-J

REMATE VOLUNTARIO DEL SItio N.o 551|81. Avenida República, 2,000 m2., aproximadamente, cerrado y con algunas piezas. Tendrá lugar el Martes 1.o de Agosto, a las 3, en la Notaría de don Eulogio Altamirano, donde pueden verse los títulos. Mínimum: $ 180,000, al contado. 31-J

COMPRO CASA $ 23,000. SIN Agente. Enviar datos: Pizarro 1567. 31-J

$ 50 MENSUALES VENDO SITIOS, 1,200 varas cuadradas, cerrados, listos para plantaciones. Avenida Subercaseaux, carros 20 minutos Alameda.— Federico A. Reyes. Bandera 78. 30-J.

Té Ratanpuro

SOCIO O SOCIA CON $ 10,000 NEcesítase para excelente, correcto negocio. Garantízase capital y utilidad mínima. De 9 a 11 únicamente. Edificio Ariztía. Segundo piso. Oficina 3. 30-J

$ 20,000 TENGO LISTOS PARA COlocar en hipoteca. Casilla 2986. R. P. B. 30-J

OFREZCO DINERO DISPONIBLE, para hipotecas. Bandera 34. Ampuero Tobar. 30-J

SOCIO CAPITALISTA CON 40,000 pesos efectivos, solicita industria única en el país, plena producción. Detalles: Agustinas 1060. Departamento 6.

DINERO FACILITO DESDE $ 1,000, sobre hipotecas, bajo interés. Negocios rápidos. Agustinas 1060. Departamento 6.

OPORTUNIDADES PARA FAMILIA

COMPRO CONTADO DOMICILIO ropas de caballero. Cartas o personalmente: Delicias 3650. 19 Julio

¡LANA! ¡LANA! GRAN LIQUIDAción a $ 25 y $ 35 arroba. Depósito de la Curtiembre Angora, A. Prat 189. 15-Ag.

PADRES DE FAMILIAS, EMPLEAdos, todo el que precise algo, consulte "La Porteña", tienda, sastrería, medidas, ropa hecha; fundada 1883. Cochrane 395, entrega mercaderías legítimas, precios moderados, pagadero con facilidades. 31-J

LAVANDERIA "AMERICA", MArín 125, le economizará dinero mandando lavar sus ropas por meses. 31-J.

SE RECIBEN TRABAJOS EN BORdado blanco, artístico. Se hacen clases particulares. Bezanilla 1752. 3-A

PROPIEDADES

SE VENDE PROPIEDAD, LORD Cochrane 1663, mide 16.30 por 44.50. Tratar: Camilo Henríquez 107. 30-Jl.

CASA MARTINEZ DE ROZAS 2857 vendo por $ 32,000. Verla y tratar ahí mismo. 3-A

COMPRO PROPIEDAD, PREFIERO esquina. Precio, hasta $ 30,000 contado. No me entiendo con comisionistas. Escribir: Jefe Estación Rungue. 1.o-A

SE VENDEN CASAS DESDE CUAtro mil quinientos pesos a veinticinco mil pesos. Tratar y verlas: Cuevas 1771. 30-J

COMPRO CASA ALREDEDOR DE $ 15,000. Dirigirse: Correo, L. de Gabriel. J-30

$ 49,000 COMODA CASA VENDO Chacabuco 141. 30-J

$ 40,000. OPORTUNIDAD. VENDO casa antigua, muy central, magnífico sitio. Tratar: Santa Rosa 176. 31-J

COMPRO CASAS BARRIO RECOLEta, de 15 a 30 mil pesos, sin agentes, Tratar: Domínica 318. 30-J

$ 25,000 VNDESE OCASION, SIN agentes, cómoda casita. Bilbao 175. Produce 12 1|2 por ciento. Facilidades pago, sobre todo a imponentes Caja Ahorros Empleados Públicos. Tratar: Puente 640, 8 a 11 A. M. 30-Jl.

PROVIDENCIA, ÑUÑOA, AL SUR de Avenida Matta, vendo quintas, sitios. Independencia. Sitio comercial. Santa Isabel 136. 31-J.

COMPRO PROPIEDAD $ 45,000 SIN deuda o mayor valor con deuda. Casilla 2986. R. P. B. 30-J

$ 24,000 VENDO DOS CASITAS CAlle Molina, producen $ 3,600. Bandera 78. Martínez.

$ 30,000 VENDO CASA GARCIA Reyes, esquina. Bandera 78. Martínez.

VENDO VARIOS SITIOS EN LOS Guindos. Bandera 78. Martínez.

$ 50,000 COMPRO SIN AGENTES casa construcción moderna o antigua, susceptible de refaccionar. — H. M. A., acsilla 1881.

CARLOS RIVAS VICUÑA Y Cía.— Compañía 1290. Venden las siguientes propiedades. 30-J.

$ 300,000 HUERFANOS, BASTANte central, dos pisos independientes. 30-J.

$ 190,000 SANTO DOMINGO, DE esquina, edificio compuesto de tres casas. 30-J.

$ 180,000 ROSAS, MUY CENTRAL, propiedad esquina compuesta de tres casas. 30-J.

$ 160,000 MONJITAS, FRENTE Parque Forestal, dos pisos independientes. 30-J.

$ 140,000 Av. VICUÑA MACKENna, cuatro casas. Renta, $ 16,800 anuales. 30-J.

$ 125,000 MERCED, DOS PISOS independientes, construcción antigua, superficie, 600 metros. 30-J.

$ 120,000 MANUEL RODRIGUEZ, primera cuadra. 30-J.

$ 88,000 ECHAURREN, DOS PISOS independientes. 30-J.

$ 85,000 SAN PABLO, DE ESQUIna, edificio de tres pisos compuesto de tres casas y almacén. Su construcción costó hace un año 115 mil pesos. 30-J.

$ 80,000 CATEDRAL, UN PISO. 30-J.

$ 80,000 CALLE MANUEL MONTT, dos pisos comunes. 30-J.

$ 80,000 NATANIEL, SEGUNDA cuadra, un piso. 30-J.

$ 75,000 CARMEN, DOS PISOS INdependientes. 30-J.

$ 70,000 SAN ISIDRO, PRIMERA cuadra, dos pisos independientes. 30-J.

$ 65,000 ARTURO PRAT, PASADO Matta, esquina, dos casas y almacén. 30-J.

$ 65,000 MAESTRANZA, DOS PIsos independientes. 30-J.

$ 60,000 SANTA ROSA, UN PISO. 30-J.

$ 55,000 CHACABUCO, DOS CASAS en bajos. 30-J.

$ 50,000 SIGLO XX, UN PISO. 30-J.

$ 50,000 GARCIA REYES, PROXIma Alameda, un piso. 30-J.

$ 45,000 AVENIDA MATTA, próxima Santa Rosa, un piso. 30-J.

$ 42,000 GARCIA REYES, PASADO San Pablo, cité. 30-J.

$ 33,500 GARCIA REYES, DOS PIsos comunes. 30-J.

$ 38,000 SAN BERNARDO, CALLE Freire. 30-J.

$ 37,000 BASCUÑAN GUERRERO, un piso. 30-J.

$ 35,000 NATANIEL, TERCERA cuadra. 30-J.

$ 35,000 ARTURO PRAT PASADO Matta, un piso. 30-J.

$ 33,000 MAULE, DE ESQUINA, casa y almacén. 30-J.

$ 30,000 RENGIFO, UN PISO. 30-J.

$ 20,000 MAULE, UN PISO. 30-J.

$ 18,000 MAULE, UN PISO. 30-J.

$ 16,000 MAULE, UN PISO 30-J.

CARLOS RIVAS VICUÑA Y Cía.— Compañía 1290. 30-J.

PERMUTO VARIAS PROPIEDADES por terreno para edificar, sean centrales, dando dinero encima. Bandera 34. Ampuero Tobar. 30-J

PERMUTO FUNDOS, CHACRAS, Por propiedades renta residencia, aceptando créditos hipotecarios, otras mayor o menor valor, diferencia dinero. Bandera 34. Ampuero Tobar. 30-J

$ 30,000 VENDO PROPIEDAD COmercial, produce $ 300 mensuales, contrato garantido. Bandera 34. Ampuero Tobar. 30-J

$ 90,000 VENDO O PERMUTO PROpiedad renta esquina, grupo casas con almacenes, producen $ 900 mensuales contrato garantido, acéptase parte en terreno, casas viejas centrales. Bandera 34. Ampuero Tobar. 30-J

$ 220,000 VENDESE GRAN PROPIEdad renta, grupo casas centrales, producen $ 2,250 mensuales. Bandera 34. Ampuero Tobar. 30-J

$ 110,000 VENDESE PROPIEDAD esquina, varias casas, renta, producen $ 1,200 mensuales, Bandera 34. Ampuero Tobar. 30-J

$ 70,000 VENDESE ESPLENDIDA propiedad esquina, próximo Alameda, produce $ 750 mensuales. Bandera 34. Ampuero Tobar. 30-J

IMPONENTES CAJA AHORROS, vendo propiedad gran porvenir, facilidades. Santa Mónica 2141. 31-J.

NECESITO COMPRAR CASA HASta $ 50,000. Dirigirse por escrito a Maturana 646. No me entiendo con agentes. 30-J.

PROFESIONALES

ZURCIDOS INVISIBLES. — NOTAble zurcidor japonés. Especialista único. Especialidad en viraduras, composturas, transformaciones. Son perfectas. San Diego 228. Teléfono Inglés 667. 25-Ag.

ZURCIDOS JAPONESES INVISIBLES, se viran ternos, sobretodos, recibe toda clase composturas. San Diego 236. 8-Ag.

ZURCIDOS INVISIBLES. VIRO sobretodos, ternos, hechuras, transformaciones. Nueva York 86. Ahumada-Moneda. 30-J

ELENA DE PIZARRO, MATRONA, Masajista, ex-jefe Maternidad. Inyecciones intravenosas. Amunátegui 790. 30-J

CURTO, TRANSFORMO, LIMPIO pieles. Embalsamo pájaros. Hago sombreros. Olivos 950. 1.o-A

MODISTA SAZIE 2552 A., CONFECciona batas desde $ 20; trajes sastre y abrigos, desde $ 25. Especialidad en bordados. 30-J

COBRANZAS COMERCIALES, TRAmítanse rápidamente. — M. E. Gómez. Bandera 441.

PIELES SE TIÑEN, CURTEN Y confeccionan, plumas se tiñen, se confeccionan sombreros, adornos y fantasía, en la fábrica, 10 de Julio 475. 30-J

ROPA HECHA

ROPERIA LA GRAN VIA, SAN Diego 236, vende ternos, sobretodos, ambos, pantalones, casimires importados, calzado nuevo, usado, compro ternos, pago buenos precios. 3-Ag.

ROPERIA MANUEL RODRIGUEZ, esquina San Pablo, ofrece en baratura ternos ambos, paletoes, pantalones, todos de ricos casimires, surtido colores, para todas medidas. Sombreros, calzado, desinfectado. N|o.

ROPERIA ANDRES BELLO N.o 601 esquina Recoleta, ofrece ternos paletoes, ambos, pantalones, ternos de niños, sombreros, calzado, precios baratísimos, todo desinfectado. N|o.

ROPERIA LA CASA VERDE, ESmeralda 817, entre San Antonio y 21 de Mayo. Realiza ternos, ambos, paletoes, todo de casimires extranjeros, corte correcto, sombreros, calzado. Visítenos casero, aprovecha nuestros precios. N|o.

ROPERIA LA VEGA, ANDRES BEllo 694, ofrece en baratura ternos, ambos, paletoes, pantalones, sombreros, calzado, todo desinfectado. N|o.

VENDO TERNO FLAMANTE Y SObretodo sin uso. Gay 1980. 30-J.

TRAJE CHOFER AZUL, GORRA, traje frac, smoking, realízase. Vicuña Mackenna 1080. Sastrería. 30-J

BOMBAS

1.a COMPAÑIA DE BOMBEROS.— Santiago.— Deber y Constancia.— Cito a la Compañía a ejercicio combinado con la 5.a Compañía, para el Domingo 30, a las 9 3|4 A. M. Uniforme de parada. Punto de reunión: el Cuartel.— El Ayudante.

1.a COMPAÑIA DE BOMBEROS.— Santiago.— Deber y Constancia.— Cito a la Compañía a ejercicio, para el Domingo 30, a las 9 3|4 A. M. Uniforme de parada. Punto de reunión: el Cuartel.— El Ayudante.

2.a COMPAÑIA DE BOMBEROS ESmeralda. Cito a la Compañía a academia teórica y práctica para el Lunes 31 del presente, a las 9.45 P. M. Uniforme de trabajo. —El ayudante.

5.a CIA. DE BOMBEROS.— BOMba Arturo Prat.— Trabajo y Disciplina. — Cito a ejercicio combinado con la 1.a Compañía, para el Domingo 30 a las 9.45 A. M. —El Secretario.

Para todos los gustos y para todas las fortunas

confeccionamos Trajes y Abrigos de finísimos casimires ingleses a los precios más convenientes en plaza

Sastrería Avendaño Hnos.

Ahumada 20 Y Ahumada 160 - Teléfono Inglés No. 460

Fábrica de Coronas
fúnebres, naturales y artificiales.
Se atiende los Domingos.
SAN DIEGO 75 y 77

Contra Tos, Grippe, etc
ES EL VERDADERO
Antitussin Krüger
(a base de Pyrenol)
DE RECONOCIDA EFICACIA.
CUIDADO CON IMITACIONES DE NOMBRES PARECIDOS.

Botica
"Boston"
Bandera esq. San Pablo
TELEFONO 3449
Esmerado despacho de recetas.

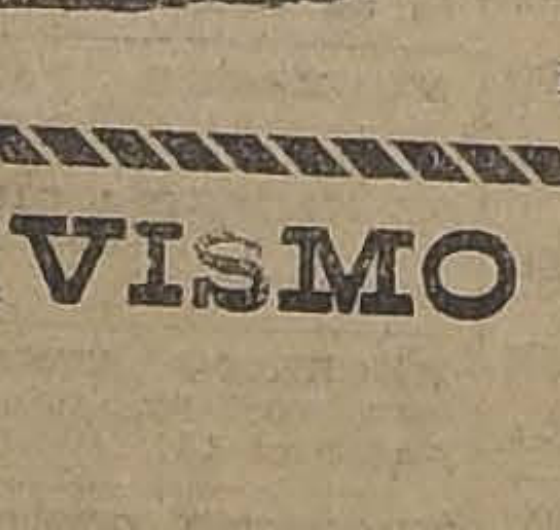

ACUÑACION
de medallas, timbres artísticos de metal.
J. POBLETE R.,
grabador.
Bandera 147, Santiago

CASA LONDRES
21 DE MAYO 613 — CASILLA 520
Gran liquidación en ABRIGOS PARA SEÑORAS.
Abrigos de gamuza de lana . $ 125.—
Otros de Terciopelo de lana a . . . 100.—
Gran variedad de modelos elegantes.

NOVIOS
Argollas oro 18 y 14 kilates ofrece
RELOJERIA SPORTMAN
$ 30
San Diego 780-782

Almacén de Máquinas de Coser
"LA LEGITIMA"

Máquinas de coser y tejer.
Máquinas para hilar.
Anafes Primus y sopletes.
Accesorios, agujas y repuestos.
TALLER ESPECIAL DE COMPOSTURAS
Augusto R. Graf
San Diego 85

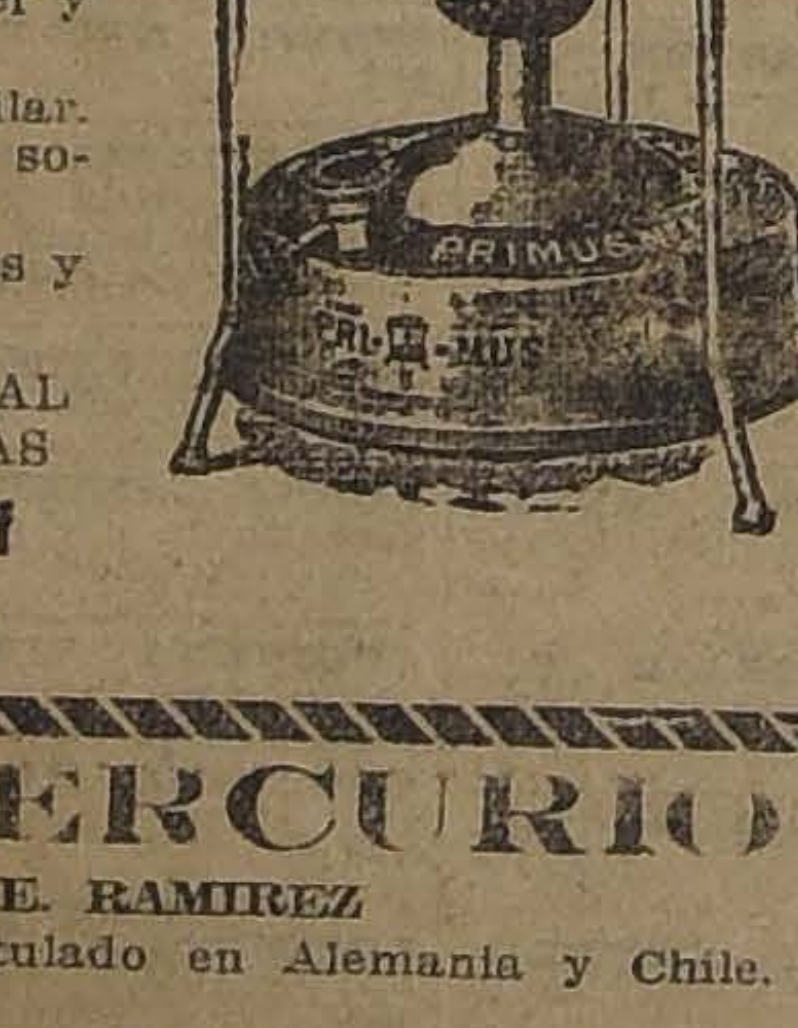

BOTICA EL MERCURIO
SAN DIEGO 301, ESQUINA E. RAMIREZ
Despacho de recetas por farmacéutico titulado en Alemania y Chile. Oxígeno. Surtido completo.
SABAÑONES — POMADA INFALIBLE
$ 1.40 LA CAJA
BOTICA EL MERCURIO
ABIERTA HASTA LAS 12 DE LA NOCHE
TELEFONO 5033 — CENTRAL

ATAVISMO

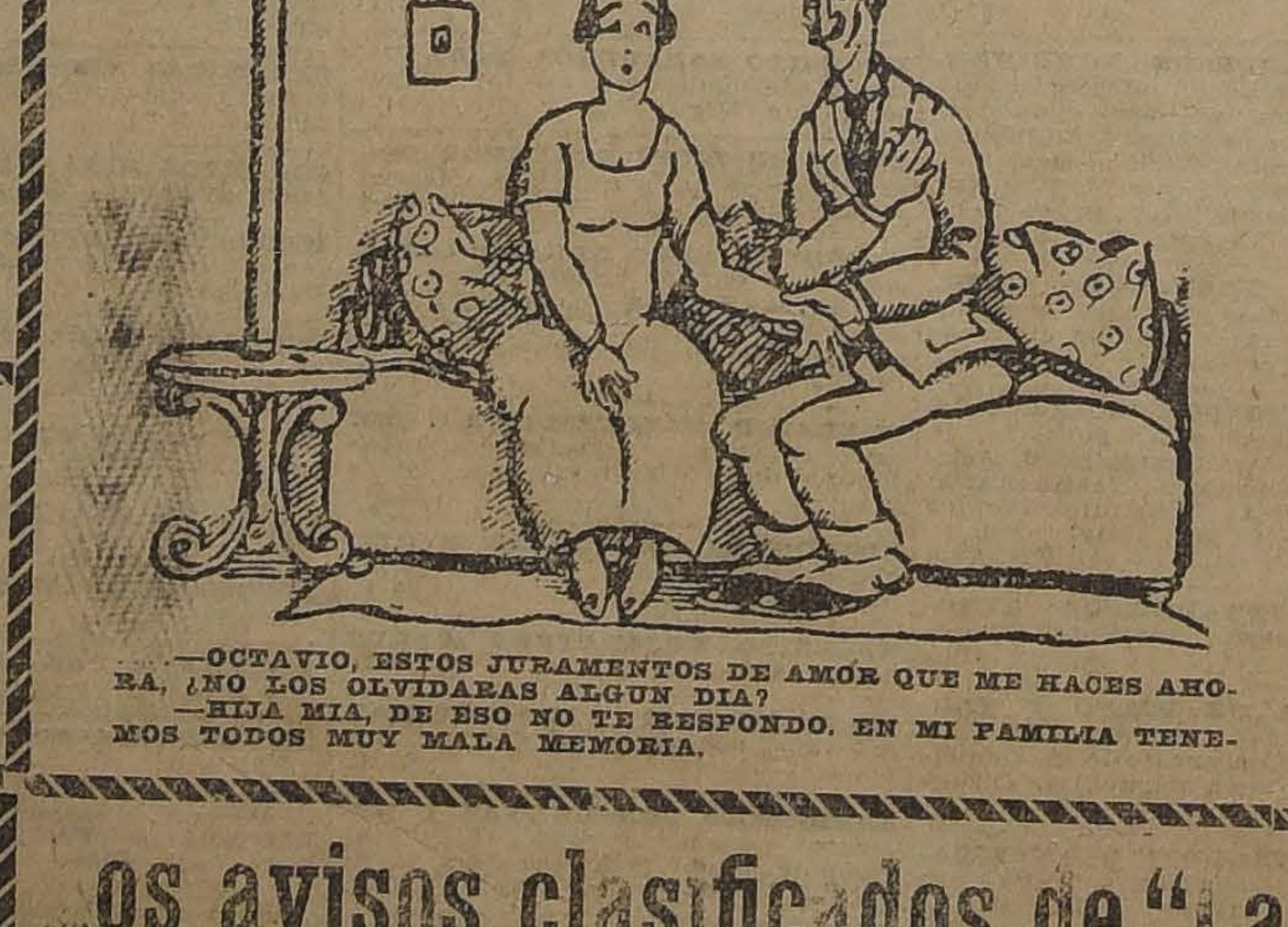

—OCTAVIO, ESTOS JURAMENTOS DE AMOR QUE ME HACES AHORA, ¿NO LOS OLVIDARAS ALGUN DIA?
—HIJA MIA, DE ESO NO TE RESPONDO. EN MI FAMILIA TENEMOS TODOS MUY MALA MEMORIA.

TERNOS
SOBRE MEDIDA
casimir Tomé,
$ 140.-
SASTRERIA
"LOZANO"
493 San Antonio 493

La Virgen de Monserrat
SAN DIEGO 23
El mejor surtido en colchones y sobrecamas.
Especialidad en trabajos finos.
Ofrece: Crines, lanas lavadas, algodones y fibras para rellenos.
Surtido en sommiers, catres campaña, etc.

COCOA de BELLOTAS SOLUBILIS
Insuperable alimento tónico nutritivo.
Delicioso para el desayuno y once.
Venta: En todas las buenas Boticas y Droguerías del país.

G. A. C.
ALAMEDA 1757
Carga y repara acumuladores.

MUEBLES DE OCASION
PRECIOS DE RECLAME: Peinadores con espejo, a $ 46.00; Aparadores con espejo, a $ 60.00; Catres con sommier, a $ 38.00; Sommier-catre, a $ 14.00 y $ 27.00.
NO PAGUE PRECIOS CAROS POR SUS MUEBLES, NOSOTROS LOS VENDEMOS BUENOS Y BARATOS
Roperos, Peinadores, Cómodas, Veladores, Catres, Colchones, Sommiers, Aparadores, Sillas, Mesas, Paragüeros, etc., etc.
VISITE NUESTRA CASA. ES LA QUE VENDE MAS BARATO
BAZAR Y MUEBLERIA "LA CHILENA"
CASTRO 506, ESQ. LAS HERAS

Máquinas de Escribir
Por liquidación de oficina vendo de verdadera ocasión: dos máquinas de escribir, moderna, nuevas, en perfecto estado, "ROYAL", carro 1'; REMINGTON, tamaño carta; dos maquinitas sumar; escritorio grande; mesita giratoria; cintas para máquinas, etc.
¡OCASION UNICA!
San Francisco 242, Casita 13.

Recibo Mercadería
a consignación, $ 0.15 saco.
Arriendo bodega cerca Estación Ñuñoa.
Tratar esta Imprenta, de 9 a 12.
FELIU.

Los avisos clasificados de "La Nación" son los más eficaces.

OFICINA INSTALADA
Véndese en $ 2,000 oficina en Galería Alessandri con buenas instalaciones. Se cede el contrato de arriendo: canon barato.
Tratar: con Alfredo Ferrán.

EMPORIO SANTO DOMINGO
Compro y vendo toda clase de frutas. Atiendo pedidos de sandwich especiales. Cualquiera cantidad con sólo dos días de aviso. Ricas paltas de Quillota.
Empanadas especiales.
José Descrego.—
21 de Mayo 607

NOVIOS!
Especialidad en azahares, tarjetas y chiches para bautizo.
77 SAN DIEGO 75